君の心に"格闘魂"宿るゲームマガジン!!

1994年4月1日発行(毎月1回1日発行)第9巻第4号
1986年10月22日第三種郵便物認可

ゲームボーイ

4
1994.APR
MONTHLY
390YEN
(本体価格379YEN)

ますます快調
ゲームギア連載特集だ!
ソニックドリフト/アラジン
タントアール/ウィンターオリンピック……etc.

餓狼伝説2
龍虎の拳

アーケードカードの実力に肉迫!!

NEO GEO王
餓狼伝説SPECIAL
龍虎の拳2

NEW SOFT PIC UP!
ハード別新作事情

SFC
ダービージョッキー
スペースインベーダー
斬IIIスピリッツ
GALAXY ROBO

MD
タントアール
ゲームのかんづめ
ベアナックルIII
ぽっぷるメイル

PC
アトラス
ときめきメモリアル
初恋物語
風霧

NECアベニュー株式会社
〒213 川崎市高津区久本 2-4-1
マルチメディア事業部 ▶お問い合わせ(平日/午前10:00〜午後7:00)
044(853)5580 ●テープサービス 044(853)5560

GAME INDEX(ハード別50音順)

■スーパーファミコン
アンダーカバーコップス …… 12
いただきストリート2 …… 18
ウルフェンシュタイン3D …… 138
キング・オブ・ザ・ドラゴンズ …… 110
コットン100% …… 134
真・女神転生II …… 142
G2 …… 10
スーパーピンボール …… 137
スーパーファミスタ3 …… 14
スーパーボンバーマン2 …… 18
大航海時代II …… 50
タクティクス・オウガ …… 42,140
チャンピオンシップ プール …… 16
緋王伝 …… 132
ファイアーエムブレム …… 54
FEDA …… 144
ブルークリスタルロッド …… 35

■ファミコン
ワリオの森 …… 140

■ゲームボーイ
大工の源さん …… 92
詰め将棋 …… 90
南国少年パプワくん …… 88
ロロの大冒険 …… 91

■PCエンジン
餓狼伝説2 …… 4
龍虎の拳 …… 6

■メガドライブ
エターナルチャンピオン …… 58
バーチャレーシング …… 68
ベアナックルIII …… 8
マイクロコズム …… 136

■ゲームギア
アラジン …… 78
ウィンターオリンピック …… 81
ソニックドリフト …… 76
タントア～ル …… 75
マクドナルド …… 80
女神転生外伝 ラストバイブル …… 83
幽☆遊☆白書 …… 83
リディック・ボウ・ボクシング …… 82

■ネオジオ
餓狼伝説SPECIAL …… 108
得点王2 …… 141
トップハンター …… 141
龍虎の拳2 …… 108

■アーケード
豪血寺一族 …… 139

ゲームボーイ

1994.APR. 4

C・O・N・T・E・N・T・S

アーケードカードの実力に肉迫!!

あのネオジオソフトが、PCエンジンでここまでッ!!

餓狼伝説2 PC …… 4
龍虎の拳 PC …… 6

炎の2回目!最終回!!
SEGA/MEGA特集
バーチャレーシング Virtua Racing

MD 68

悦楽のポリゴンレーシング!あぁ神よ、速いものは美しい……

巻頭ACG3連発!!

G2 SFC …… 8
ベアナックルIII MD …… 10
アンダーカバーコップス SFC …… 12

徹底攻略・定石

大航海時代II …… 50
ファイアーエムブレム …… 54
エターナルチャンピオン …… 58

あれこれ知りたい!厳選ピックアップ情報!!

SFC

どうやら『真・女神転生II』は3月に出るようですねえ。いうことは、一応SFCにも3月は超大作があるということに(笑)。いやあ、スケジュールと記事のおり合いは難しいや。
ダービジョッキー/スペースインベーダー/斬III/etc.

MD

ますますゲーマー魂を刺激しまくるMDソフトたち!CD、カートリッジともに絶好調でございます。懐かしの図書館ソフトで温故知新といくのもまたオツなものでげしょう、ハイ。
タントア～ル/ぼっぷるメイル/ゲームのかんづめetc.

PC

PCは元気が無いないって皆んな言ってるけど、そりゃ嘘だよ。リリース数が他機種より少ないだけの話じゃ。しかもそれって、考えようによっちゃハズレかが少ないってことだもんね。
初恋物語/ときめきメモリアル/アトラス/etc.

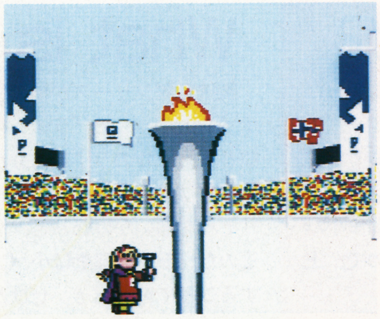

独占!! ここまで GGが読めるのはゲームボーイだけ!?

この本が出る頃にはリレハンメル・オリンピックでの日本選手の結果も判明してるんだろうな。どうなることやら?GGにも、タイミングばっちり!で『ウィンターオリンピック』というソフトが発売されているぞ。これがまた手強いヤツなのだ。おのれ!完全攻略をめざして、燃えよGG売り込み隊ッ!!

REGULARS

GB CHANNEL …… 19
SEGA Library …… 23
ザ・裁判 …… 24
新作スケジュール …… 26
おたっく倶楽部 …… 28
烈風戦国史 …… 30
道場 海外の武士道 …… 31
徹底攻略・定石 大航海時代II …… 50
ファイアーエムブレム …… 54
エターナルチャンピオン …… 58
大鳥居スポーツ …… 84
PRESENT …… 98
通巻百号記念企画 …… 102
ギャルゲー学園 …… 107
ゴッド・セイヴ・ザ・キング …… 112
インディーズマーケット …… 116
文通+サークル …… 120
パッションキングダム2 …… 121
月刊RPG情報発信局 …… 126
愛のH.R.V. …… 128

STAFF
編集長 東本人志 副編集長 安藤伸一
編集・岩崎誠/長門克弥/倉西誠一
編集協力・秦智彦/竹田貴裕/佐藤桂一/Johnny小笠原/藤平吉和/大栗久幸/坂梨琢磨/津村幸生
イラスト・渡辺血血子
デザイン・スクウェア/しのらんど/石光淳弥
編集部 株式会社アズ・コーポレーション
〒160 新宿区新宿1-29-5-402
発行所 株式会社マガジン・ボックス
印刷所 大日本印刷

餓狼伝説2

PCエンジンアーケードカード、待望の対応ソフト第1弾「餓狼伝説2」がいよいよ発売だ！ゲーセンでスペシャルをやっている君も、とりあえず前身の餓狼2をプレイしてみないか？対戦格闘マニアならばつい手の出そうなこのソフト、ネオジオ版よりも断然安いのが最大のウリだぜ！

8人の中から君は誰を選ぶ？

ニイハオ、今月はPCエンジンのニューアイテム、アーケードカード対応のソフトを2本一気に紹介しちゃうアルよ。期待しているエンジンユーザーは、目を皿のようにして読むでガンス。ふんがー。

ゲーム紹介なんてする必要があるのかしらん、ってほど有名になってしまった感じの餓狼伝説2ざんすけど、このゲームがアーケードカード対応でPCエンジンに登場するでごわす。なんと言ってもネオジオのソフトを買うよりメチャ安いのが嬉しいね。

アーケードカードが少し高めのようだけど、餓狼2以降も龍虎の拳やワールドヒーローズ2、餓狼スペシャルと、ネオジオでおなじみの格闘ゲームの発売が予定されているので、お財布君と相談して買ってしまうのもイイかもしれないぞ。対応ソフト自体は安いみたいだからね！

対戦を楽しむ秘伝
〈ライトサイド〉

やあ、餓狼好きな良い子の諸君。今日は君達に耳よりな、PC餓狼を楽しむ為の秘訣を伝授しちゃうぞ！

基本的なことだけど、コントローラーをどうにかしよう。2ボタンパットだと、セレクトとランに小パンチ・キックが割り当てられてしまう（変更は可能だけど……）ので、はっきり言ってゲームにならない。4ボタン以上のパッドかJスティックが欲しいところだ。それさえあれば、もうベリベリグーッ。必須。

対戦を楽しむ秘伝
〈ダークサイド〉

勝負は勝たねば意味がない。手段を選ばない君は、自分だけ6Bパッドを使っちゃおう。「勝てないからやらない」なんて友達が言ったら顔面パンチ。ここは心を鬼にせねばなるまい。また双方6Bパッドを使う場合は自分より2ランク下の友達を相手にすべし。闘う前に「負けた方がラーメンおごり！」と約束させておけば、薔薇色の人生が待っている。至福の時。友達が「人生って何だろう」と考えだしたら君の勝利だ！

それにしても6800円は安いよね。割り引いてもらうことを前提に考えちゃうと……ううん、ブラボー。

避け攻撃って何ザンス？

餓狼伝説2以降、新たな可能性を秘めた技として加わったのが「避け攻撃」。避け攻撃とは、自分のやられ判定（敵の攻撃を受けるとダメージを受ける部分）が極端に小さくなる、防衛を兼ねた攻撃法だ。相手の攻撃に対し、レバー後ろでガードポーズをとり、ガードポーズの表示中にレバー前＋小パンチボタンで出せる。なかなかテクニカルな攻撃なので、上級者にならないと使いこなすのは難しい。

美しく避ける！

飛翔拳！　アンディ対アンディのワンシーン。迫りくる飛び道具を、慌てず避け攻撃ですり抜ける！

What is ライン移動？

餓狼伝説シリーズが他の格闘ゲームと一線を画している1ポイントが、この「ライン移動」だ。餓狼2のステージは手前と奥、2つのラインに分かれている。同じラインにいないと攻撃は当たらないので、相手の攻撃をライン移動で逃げたりそれを追いかけたりと、ラインの行き来が重要になってくるのだ。ライン移動は小パンチと小キックボタンを同時押しすることで可能だぞ。ぜひとも磨きをかけたいテクニックだ。

お見合いスか？

ひょーい、とジャンプのテリー君。2ラインバトルならではの逃げなのだ。悔しかったら追って来な！

■PCエンジン　■3月12日発売　■¥6900（税別）　■アーケードカード専用

骨法のスペシャリスト

アンディ・ボガード

斬影拳	↙タメ→+P
飛翔拳	↓↙←+P
昇竜弾	↓↘→+P
空破弾	↙タメ↗+K
超烈破弾	↓タメ↘→+BD

強力な必殺技、残影拳をメインに闘うと、とにかく強い。他の必殺技も全て使い勝手がよいので、とくに初心者にお薦めしたいキャラだ。

魅惑の女忍者・不知火舞

不知火 舞

龍炎舞	↓↙←+P
花蝶扇	↓↘→+P
必殺忍蜂	←↙↓↘→+K
ムササビの舞	↓タメ↑+C
超必殺忍蜂	→↙→+BC

足は来襲、大小ともに使い易い。相手から離れすぎず、必殺技を交えながら攻めよう。しつこいくらいの削りが必要な、テクニカルキャラだ。

泣く子も黙る柔道の鬼

山田十兵衛

せんべい手裏剣	←タメ→+P
ダッシュ二本背負い	←タメ →+K
大いずな落とし	↓タメ↑+P
D・いずな落とし	↙タメ↓↘+BC

隙の少ないせんべい手裏剣と、対空技のスライディングで守ろう。相手を転ばせたら、起き上がりにダッシュ二本背負いを重ねておくのが有効だけど、ほどほどにしておこうね。

最強の正統派レスラー

ビッグベア

ジャイアントボム	↙タメ→+P
S・ドロップキック	D押しっぱなし離す
ファイヤーブレス	→←↙↓↘→+BC

その大きな身体から想像出来るように、動きが遅い。かわりに攻撃力が高く設定されているので相打ちオッケーの気持ちで攻めて行こう。スーパードロップキックがとても気持ちいいのだけど、溜めるのに時間がかかる上に、他の必殺技やライン移動で溜めが解除されてしまうので悲しい。

マーシャルアーツの達人

テリー・ボガード

パワーウェーブ	↓↘→+P
バーンナックル	↓↙←+P
クラックシュート	↓↙←↖+K
ライジングタックル	↓タメ↑+P
パワーゲイザー	↓↙←↙→+BC

いったん相手に攻撃をガードさせれば、そこから華麗なラッシュ攻撃に持っていけるキャラだ。必殺技で相手体力をガードの上から削りまくれ！

若きムエタイ・チャンプ

ジョー・東

ハリケーンアッパー	←↙↓↘→+P
タイガーキック	↓↘→↗+K
スラッシュキック	↙↗+K
爆裂拳	P連打
スクリューアッパー	→←↙↓↘+BC

飛び道具のハリケーンアッパーが、隙も少なくて使い易い。素早い避け攻撃と、対空技になるスライディングで守りを固めよう！

テコンドー一筋の熱血漢

キム・カッファン

半月斬	↓↙←+K
飛燕斬	↓タメ↑+K
飛翔脚	ジャンプ中↓+K
鳳凰脚	↓↙←↙→+BD

半月斬で相手の体力を削り、飛翔脚で奇襲。真の闘いは自分の体力が弱くなってからと考えよう。鳳凰脚こそがキムの全てといってしまっても過言ではない（過言だって）。華麗に決めよう！

商魂たくましい対極拳士

チン・シンザン

気雷砲	↓↘→+P
破岩激	←タメ→+K
大太鼓腹打ち	↓タメ↑P
爆雷砲	↙タメ↓ →+BC

基本技の攻撃判定が強く、そのうえ避け攻撃も使いやすい。接近戦で上手く使おう。必殺技も全て使い道があるので、忘れずに使いたいところ。

ちょっとポヨポヨ

▲全体的な動きがちょっと特徴的。まあ、これも慣れで大丈夫と言えば大丈夫!?

餓狼でポヨポヨ

とりあえずサンプルロムの段階だけど、プレイしてみた感想などを書いておこうかな。

ちょっとCDのロード待ちがうざったいような気もするけど、対戦するときには使用キャラをコロコロ替えなければ済むので、まあさして気にならない。それにこれはCDロムの宿命っぽいところもあるので言ってもせんないことのような気がするね。

操作性の方は、パッドだと（たとえ6ボタンでも）同時押しがやりずらいのが難。キャラの動きはポヨポヨしてるような感じで、少しネオジオ版と違和感があるかもしれないなあ。要は慣れと言ってしまえる範囲だけどね。ま、一度自分の目で確かめてみてくれよ！

©1994 HUDSON SOFT ©1992 SNK CORP.

龍虎の拳

ゲームセンターでは龍虎の拳2が人気のようだけど、その元祖たる『龍虎の拳』がPCエンジンで登場だ！アーケードカードがないと楽しめないけど、なかなかの出来ばえを見せてくれる移植なので、ぜひとも一見はして欲しいぞなモシ！暗くジメジメな感じがイカす、サウスタウンに君も。

挑発を・してる最中・大パンチ
～おそまつ～

いよう！ 元気かねPCエンジンユーザーの諸君。待望のアーケードカード対応ゲーム「龍虎の拳」が、ようやっと発表されるね。うれしいかい？

続編も出て、人気も高かったゲームだから知らない人は少ないだろうけど、龍虎の楽しさは対戦にありなのだな。体力の他に気力というものがあり、これを消費して必殺技を使うわけなんだけど、気力がなくなってしまえば当然必殺技は出ない。そこで気力を回復する必要が出てくる訳だ。回復中は無防備になってしまうので、回復のタイミングが難しい。このあたり、龍虎が龍虎たるゆえんなのだ。

心理的かけひきが好きな方におすすめします、といった感じの、超硬派ゲームな訳ですよ。

ゲームの移植度やプレイの感想については下のカコミ「龍虎の拳でビバビバ」を読んで下され。編集部では対戦がハヤったので、参考になるかもよ？ んじゃま、行ってみようか！

ローマは一日にして成らず！

▶1Pの敵ロード場面ス。ま、待たされた分だけ感激もひとしお。……そう言うんです（苦笑）

愛のある風景

▲攻撃が当たった時の音がキモチいい。パカーン。ビバボウリング。

目指せ、マッチョダンディー！

▲超必殺技を会得だ。様々なボーナス面！

▲ボタン連打。うおお。体力UP。むきむき。

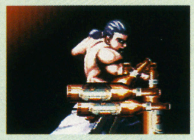

▲タイミングよくボタンを押せ！ 気力UP。

拡大縮小しまくり対戦ザンスよ！

▶拡大縮小は少し（?）ぎこちない。まあアレだな、なんだソレだよ。まあそんなモンすかね、むーん。

龍虎の拳でビバビバ

むう、藤堂竜白イカすぜ！ …ども、流浪のリー・パイロン使い（笑）アドン三郎ッス。いやもう対戦やりまくりましたよPC版。ネオジオ版から離れて久しいせいも大きかったかもしれないけど、けっこう満足ッス、拡大縮小が少しカッコワルイけど、それ以外はおおむね龍虎の拳て感じ。なんと言っても、あの暗く渋い雰囲気を感じられるあたりがヨイ。当然（というべきなのか?）ロードの遅さなどが気になってしまうけど、しょうがないね。

個人的にとても気になった点というと「1P時では全員を選べない」という所。SFC版の先例もあるのに……ねえ。でも忠実な移植だからね。

■PCエンジン ■ハドソン ■3月26日発売 ■￥6900(税別) ■アーケードカード専用

最強の虎、駆けつける！

ロバート・ガルシア

龍撃拳	↓↘→+A
幻影脚	→←→+C
飛燕疾風脚	↙→+B
覇王翔吼拳	→←↙↓↘→+A
龍虎乱舞	↓↘→+C·A

リョウとほどんど同じ性能を持つ。必殺技、基本技ともにスタンダードだ。リョウとの差がわかる人は、けっこう通かも。

無敵の龍、立ち上がる！

リョウ・サカザキ

虎煌拳	↓↘→+A
暫烈拳	→←→+C
飛燕疾風脚	↙→+B
覇王翔吼拳	→←↙↓↘→+A
龍虎乱舞	↓↘→+C·A

スタンダードさが、まさに主人公。扱いもクセがあまりないので楽だと言える。龍虎乱舞が気持ちヨイので、どんどん狙おう。

力あふれる巨漢の拳！

ジャック・ターナー

極ナックルパート	↓↘→+A
超ドロップキック	↙→+B
スライディングキック	↓↙←+B

一発の攻撃力はNo.1クラス。投げが使える数少ないキャラなので、それ自体が一種の必殺技となっているようなもんだ。

強力な技が多いのは事実だけど、クセの大きい技が多いのもまた事実。最初はとってもとまどっちゃうかもね。

燃える古武道家、行く！

藤堂竜白

重ね当て	↓↘→+A

必殺技が一つしかない硬派オヤジ。そのかわり基本技がけっこう強く、唯一の必殺技である「重ね当て」も使い勝手がよい。

とはいえ、対戦時の行動パターンが少々単純になってしまうのはしょうがない事。藤堂を使うならばフェイントに気を使う必要があるかもね。

基本技ではC＋Aのパンチやc＋Bのローキックが特に役立つと思うぞ。通好みのキャラ、藤堂。ちょっとステキかも。

男装の麗人、宙を舞う！

キング

ベノムストライク	↓↘→+B
飛び2段蹴り	↙→+B
烈風脚	↓↙←+B

女性キャラという事で人気の高そうなキング。彼女の必殺技では、とにかくベノムストライクが強い。もうキングと言ったらコレ！　ってなモンだ、イヤホント。

その他の技も使い勝手がよいので、ドンドン攻め込んでゆこう。

鉄の爪に魅了された老人

リー・パイロン

鉄の爪上段攻撃	↓↘→+B
鉄の爪下段攻撃	↓↘→+A
百烈旋風脚	↙→+B
百烈拳	→←→+C

素速さNo.1キャラ、リー・パイロン。これでリーに投げがあったら！……そう思うのは君だけじゃないので安心して欲しい。リーの武器は、とにかく早いその動き。スキを見て鉄の爪や百烈旋風脚で相手を倒せ！

ニヒルなダーティー軍人

ジョン・クローリー

メガスマッシュ	↓↘→+A
フライングアタック	↙→+A
オーバードライブキック	↓↙←+B

戦う軍人さんを地でいく男、ジョン。使い易い強さと言う意味ではピカイチだ。気力が無くなっても必殺技がそこそこ使える能力を発揮するのがとても大きいぞ。

基本技の判定もそこそこ強く、リーチもなかなか。これなら強いよね。おすすめキャラ。

裏ボクサーのブロー炸裂

ミッキー・ロジャース

バーニングアッパー	↓↘→+A
ローリングアッパー	↓↘→+B

人気の低そうな奴……。なんてことを言ったらファンの皆様に怒られそうで恐いスね。いるのかしら（←火に油）

いや実はですね、一部ではミッキーが対戦で最強と言われている程な奴なんスよね、これまた。

見た目はアブない奴だけど、強さを求めるパワフルガイの君なら、ちょい使ってみそ。

謎のカラテ力、驚異の技

Mr.カラテ

虎煌拳	↓↘→+A
暫烈拳	→←→+C
飛燕疾風脚	↙→+B
覇王翔吼拳	→←↙↓↘→+A
ビルトアッパー	→↓↘+A

謎の男、Mr．カラテ。リョウのパワーアップ版と考えてもらうとわかりやすい。が、龍虎乱舞は使えないので、ちょっとさみしいかもね。

事件の黒幕、その強さ！

Mr.ビッグ

クロスダイビング	←↙↓↘→↗↑A
グランドブラスター	↓↘→+B

Mr．ビッグとMr．カラテは、ネオジオ版の龍虎では隠れキャラ的に使用できる存在だったんだけど、PC版では楽に使えてヨイ。

それはさておきMr．ビッグ。コントローラーを上に入れてもジャンプをしないという変な男だ。攻撃や必殺技は強力だから、使いこなせればカッコイイぞ！

なんでも質問箱　Q.どうしてこのページに使ったキャラクターのアップ写真は、みんなボコボコにされた顔なんですか？　A 好きだから

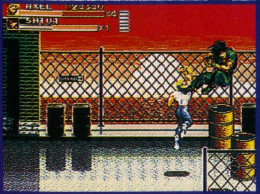

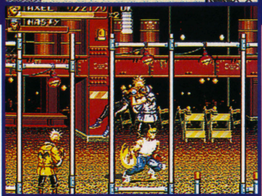

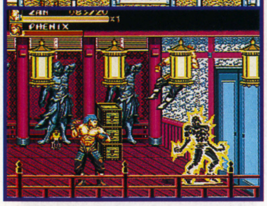

殴って蹴って気分壮快(笑)燃える格闘ACG"ベアナIII"いよいよ登場！

ベアナックルIII

MDが誇る人気格闘ACG『ベアナックル』シリーズ。その人気の秘密は、壮快感満点のバイオレンス・アクションにある！と、思うのだあっ。もち、この「III」も壮快感は抜群だぞ！

■MD■セガ■3月18日発売
■¥7800■24M

より熱く、より過激に！ベアナIII見参っ!!

『ベアナックル』シリーズ待望の3作目は、新システム＆新必殺技がてんこ盛りの豪華版！ 前作、前々作で好評だった痛快アクションにはさらなる磨きがかかり、ストーリー性も大幅にアップした奥の深～い格闘ACGなのだ。

今回の「III」では、I作目で使えた〝協力技〟が復活！ 2P同時プレイ中は、プレイヤーキャラ同士が協力することで様々な特殊攻撃を使うことができるぞ。必殺技も、従来の技に加えて各キャラに3つづつ新技が登場する。新技は、6ボタンパッドだとコマンド入力で、3ボタンだと得点を稼げば使える様になるぞ。出し方については、下のキャラクター紹介のところを見ておくれ。ちなみに⊗←→とは、⊗ボタンを押しながら←→を押すって事ね。

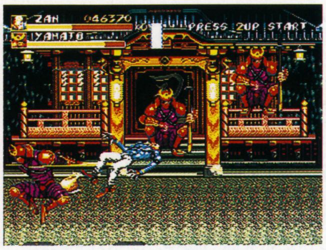

▲これが楽しくて、『ベアナックル』のファンやってる人も少なくないハズ。痛快壮快ビシバシアクションだ！

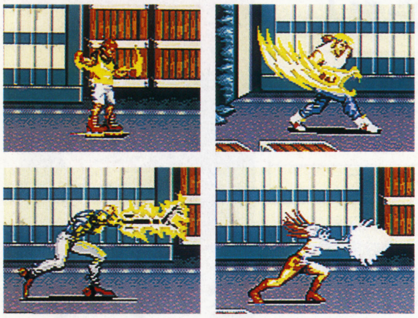

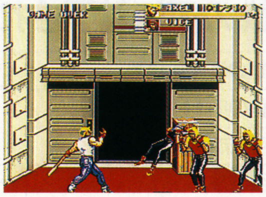

▲なんと、各キャラクターには武器を使った必殺技も用意されているのだっ！ 鬼に金棒か？ はたまたキ○ガイに刃物か!?

▼「ZAN」の必殺技は、バリエーションこそ少ないがかなりの威力だぞ。

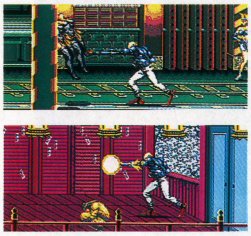

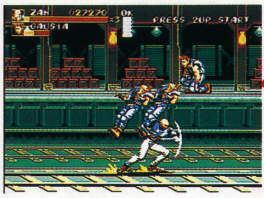

▲『ベアナックルIII』のゲストキャラは、顔と身体のギャップが激しい（笑）「ZAN」じいさん。見た目も凄いが強さも凄いぞ。

凄いじいちゃんがあらわれた(笑)

彼女も、シリーズ全編に登場している主人公。華麗な技による攻撃を身上とし、美しいおみ足で敵を魅了する!! 遠距離から一気に間合いをつめ、敵の体力を削り取るタイプの必殺技が得意。

冴えるお色気!? 華麗な技が悪を討つ!!

昇華双斬破 ⊗↓→↑
昇華双斬 ⊗→↑
超飛翔双斬 ⊗→→

ブレイズ

▲昇華双斬破はまぎれもない削り技、ボスとの戦いでは重宝しそう。遠くから出せるし。

こと攻撃に関しては、無敵のパワーを誇るキャラクター。通常の連続攻撃1つを取っても、申し分の無い威力なのだ。そのうえ必殺技ときた日にゃ、そらもう大変って感じ。シリーズ全作品に登場してるス。

怒れる龍(ドラゴン)!! 正義の炎が燃え上がる!!

グランドハリケーン ⊗←↓→
グランドフック ⊗↓→
エクストラグランドアッパー ⊗→→

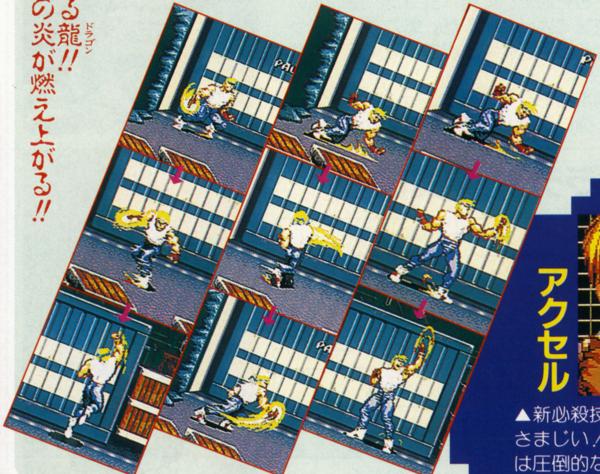

アクセル

▲新必殺技の威力はすさまじい！ ボス戦では圧倒的な強さを見せてくれる。

©1994 SEGA
MUSIC ©YUZO KOSHIRO

奥が深～いステージ構成、個性豊かな敵キャラに脱帽

7面以上もあるステージ構成は、前作にも増してとってもフ・ク・ザ・ツ♥（笑）。様々な趣向が凝らされた各ステージでは、弱っちいザコから手強い嫌な奴まで、個性豊かな敵キャラが続々と襲いかかってくるぞ。

ディスコや地下の工事現場など、多種多様なステージが立ちはだかるこのゲーム。主人公達も、出現する敵キャラやステージの場所に合わせて戦い方を変化させると、展開が少しは楽になるはず。頭脳プレイがものを言う時代なのさっ、ぽこぺん。

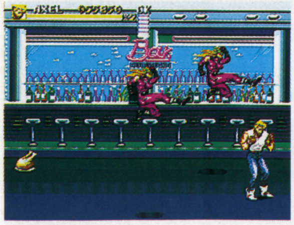

▲時折トロッコが走ってくる地下のステージ。トロッコにはねられたら、体力ガガバッとなくなるんだわ。困ったちゃん。

▼戦いの舞台はディスコの内部へ、お立ち台がブレイズを待ってるぜ（嘘）。カラフルなライトが目まぐるしく動くステージだ！

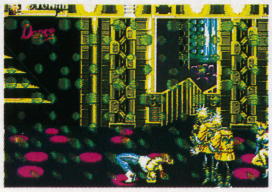

▲バイクに乗って襲ってくるザコ。飛び蹴りやひざ蹴り（ジャンプ中、真下に攻撃できる）で落としてやるのが一番良いと思う。はねられないように。

ストーリーはハラハラもん！

『ベアナックルIII』のストーリーは、１９９×年に歴史的大惨事が起こったところから始まる。その大惨事の裏に、ある組織の陰謀が潜んでいる事を知ったアクセル達は、その組織から抜け出してきたＺＡＮと共に、新たな戦いへと赴くんだ。ちなみに「III」はマルチエンディング。プレイヤーの行動によって、結末が変化するよ。

邪悪な陰謀をうち砕くのだ！

▼▶◀ムチを振ったり手裏剣投げたり、ザコキャラにも色んな特徴がある訳だ。防御に徹する奴もいる。

アハーンかかってらっしゃい♥

おかまさん登場!?

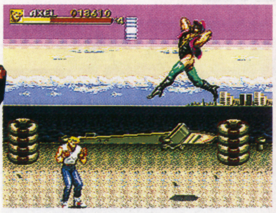

▲独特の魅力を秘めた敵キャラクター達、特に凄いのがこのオカマさんだ。ヒー！

ボス不在ステージ?

▲ここはステージの終了地点。ボスキャラが出ても不思議はないのだが…？　ただ茫然と立ち尽くす（？）ブレイズとアクセルであります。

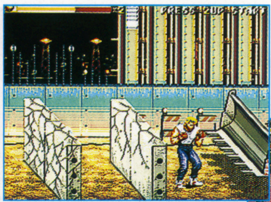

▲立ちふさがる壁を破壊しながら先へ進むステージ。追ってくるブルドーザーは、殴って追い帰そう。

▼ムチを振りながら、カンガルーをけしかけてくるボス。カンガルーを倒さずボスだけ倒すと…。

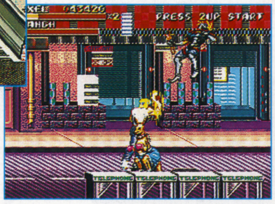

『ベアナックルIII』のゲストキャラクター。組織の陰謀を阻止する為、に、アクセル達に助けを求めてきた。自らの体をサイボーグと化している為、人間離れした攻撃が可能だ。謎多き人物。

屈強のサイボーグ！強烈なパワーがうなる!!

- ハイパーブースター ⓧ↑←→
- マッハブースター ⓧ←↑
- マッハタックル ⓧ→→

ZAN

▲イカしたサイボーグじいちゃん「ZAN」。秘めたるパワーは計り知れない。

スピードに乗って、ガンガン攻撃するタイプのキャラクター。熱い心を持つ腕白少年だ。彼の魅力は、何と言ってもその素早さ。ササッと敵の懐に飛び込んで、ビシビシ攻撃をくわえてやろう。

身体に秘めた熱き闘志！腕白パワー全開だ!!

- ローリングヘッドパッドサンダー ⓧ↑→←
- ローリングヘッドパッド ⓧ→↓
- スーパーダイナマイトヘッドパッド ⓧ→→

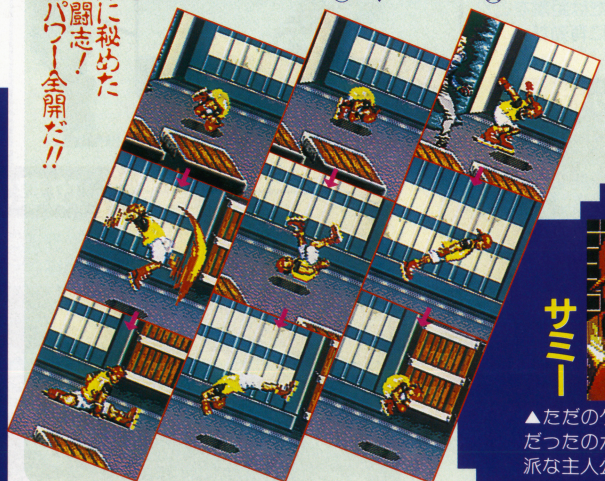

サミー

▲ただのゲストキャラだったのが、今では立派な主人公。兄貴の立場は？

ットACG、SFCに登場!!

DE2

ゲーマー間で高い評価のパソコン、X68000でシリーズ化され、絶大な人気を誇ったロボットACG、ジェノサイド。その第二段、G2がファンの期待に応えてSFCにも登場だ!! ロボットマニアよ今こそ立ち上がれ!!

■SFC■ケムコ■4月発売予定■￥9800■16M

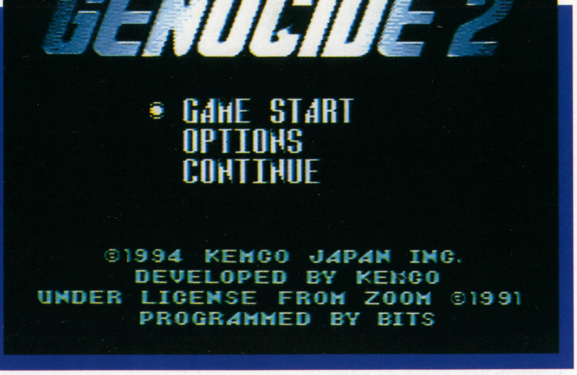

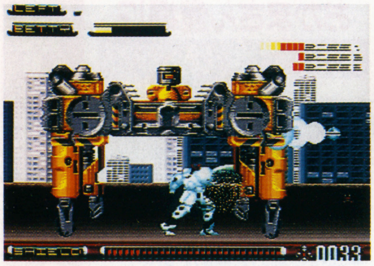

▲こんなでっかいボスも登場してしまう。これで燃えなきゃ男(女)じゃないぜ!!

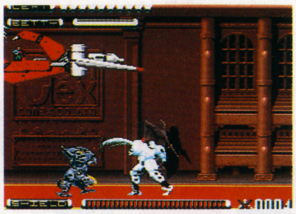

▲逆手に持ったビームサーベルをぶんぶか振り回しながら、敵を斬る!! ああ、破壊のカ・イ・カ・ン(←危ねぇよ、コイツ…)。

多彩なアクションを我が物とせよ!!

ジェノサイド。知っている人は知っているタイトルだろう。それだけ原作（パソコン版）のゲームはよく出来たゲームだった。ロボット特有の重量感のある、それでいて非常にバランスの取れたスピードのある動き、敵味方を問わない重厚なメタリックボディ、そして華々しく美麗な演出。パソコン版で少々このゲームに親しんでいた俺としては、コンシューマー機への移植には、はっきり言って疑問が残っていた。正直、スペック的に耐え得ないと思っていたのだ。……大間違いである。ケムコさん、スミマセンッ!! まさかここまで素晴らしく仕上げてくれるとは!! もう俺は、発売日までこのサンプルROMを放さない。決して!!

ジャンプキック

▲垂直ジャンプ中に方向を入れず、攻撃ボタンでキックが出る、攻撃範囲が縦に広く、かなり重宝するぞ。

回転

▲ジャンプ中の方向キーを上に入れると空中で一回転する。上手く使うと敵の攻撃をかわしたり、着地点の微調整が可能になる。また、着地時に後ろを向いているというのが、隠れたポイントとなっている。

ジャンプ剣

▲ジャンプして、剣を振る。見たまんまの技だ。ちょっとそえた左手が、なんだかミョーにぶりてい♡

走る

▶L・Rボタンを押しながら方向キーでダッシュ。一気に間合いを詰めたいとき、または距離をとりたいときに有効だ。

ガード

◀ボタン押しっぱなしで防御。前方からの攻撃は全てシャットアウトする優れ物。反面、後ろはガラ空き。

キック

▲足場が斜めのところで攻撃するとキック。……なんだかナサケナイフォルムだと思うのは俺だけ……？

攻撃3段

▼攻撃ボタンをタイミング良く押すことによって、3段まで連続して入れることが出来る。慣れないうちは、一段目の連射になっちゃうんだけど。

しゃがみ突き

▲足場が斜めのところでしゃがみながら攻撃すると、こうなる。下から登ってくる敵に特に効果的だ。

メタリックボディに酔いしれろ！本格ロボ

GENOCI

—ジェノサイドG2—

最重要アイテム、その名は ベティ！

最重要アイテム、それがベティだ。何と言っても、メーターさえ溜まっていれば何度でも使用可能というコストパフォーマンス（？）の高さが魅力と言える、また、攻撃ボタンを押しっぱなしにしておくと一発の攻撃力が飛躍的にアップする（簡単に言っちゃうと、いわゆる溜め撃ちってヤツだ）という点も見逃せない。また、頭の上に張っておくだけで敵の頭上からの攻撃をほとんど全てカットしてくれる、このベティの使い方がポイントだぞ。

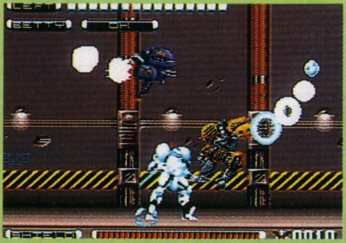
▲マッドベティの雄姿。一見すごく頼りになりそうだけど、ベティ自体の攻撃力は大したことないのだ。実際は。

アイテムを駆使し、戦局を切り抜けろ!!

まぁ、ゲームの上手い人ならいいんだろうけどね、鬼ゲーマーだけを相手にしていたパソコン版と違って、今回はコンシューマー用だから、そうでない人も中にはいるわけで。そういう人にとってゲームクリアを助けてくれるアイテムは、とっても大事なものになる（とか言って、一応パソコン版にもあったんだけど）。ちなみにアイテムはステージ中に落ちていて、剣で切りつけることによって手にいれることが出来る。種類は下に挙げた5種類に、体力（……いや、ロボットだからエネルギーか）回復アイテムの計6種類。細かくは下でそれぞれ述べているので、参考にしてくれ、これらのアイテムを駆使して、この熱い戦いを乗り切ってもらいたい。

エクスプロージョン

だいたい名前でわかると思うけど、画面上の敵すべてにダメージを与えるアイテム。無くなったら再びアイテムを拾ってチャージしなくてはならない。下手にボスで使うより、普段ザコに囲まれたりして収拾がつかなくなったときなどに使うのがいいんじゃないかと思うんだが。

シールド&ハイパワー

シールドは一定時間無敵になることができる、貴重なアイテム。ハイパワーは一定時間攻撃力の上がるアイテムだ。それぞれ、ボス戦で効力を発揮するタイプのアイテムと言える。これらもエクスプロージョンと同じく、一回コッキリの使い捨て。苦手なところを覚えておいて、この辺のアイテムで切り抜けるのが利口な使い方といえよう。いや、別に使わなきゃそれに越したことないけど。

ベティ&マッドベティ

ベティは方向キーを入れながら剣を振るとその方向に（8方向）飛んでいき、敵を攻撃する。ちなみにアイテムとしては唯一、使用回数が無限だ。画面上のベティメーターがいっぱいになるごとに仕えるようになるので、バンバンつかってOK。マッドベティはベティの狂ったヤツ。勝手に敵に向かって飛んでいき、一定時間攻撃してくれる。が、これが使い捨て。細かくは上のカコミで。

全5ステージ×3エリアを駆け抜けろ!!

このゲームは全5ステージ、さらにそれぞれのステージが3エリアの計15エリアから成り立っている。そして、各ステージは、それぞれ個性的に演出されている。例えばステージ1は市街地、ステージ2は航空基地、ステージ3は地下洞窟と言った感じだ。ちなみにそれぞれのステージの第3エリアにはボスがまちかまえている。当然のことながらステージ5のボスを倒せばゲームクリア。タイトルデモでは、それまでにプレイした各エリアの最短クリアタイムも残されるので、今度はスピードクリアを目指してみるのもいいだろう。いいタイムが出たら教えてくれ！

STAGE1

市街地を駆け抜け、廃棄ビルの屋上にてボスとの戦闘。それがステージ1の概要だ。特にエリア1の市街地の描き込みは圧巻、一見の価値有りまくりだ。

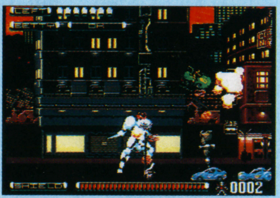
◀ネオンきらめく夕暮れの街。うむ、詩人。

◀恐らく下水道であろう。奇っ怪な敵も出る。

STAGE2

ステージ2は、航空基地での戦いだ。空飛ぶ敵にかなり苦戦させられるだろう。エリア3では敵空母が顔見せ的に現れるぞ。ボスは2体で1度に攻撃してくるぞ。

◀戦闘機が飛び交うステージ。気合入れろ!!

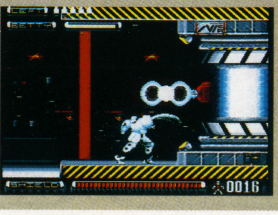
◀中ボス。ベティを上手く使って倒すのだ！

STAGE3

ステージ3は、森林地帯を越えて天然の地下洞窟での戦いがメインになる。この戦いに勝ち残れるかは、君次第だ!!

◀日の光もささない薄暗い心理での戦い。

◀天然洞窟の下にはこんな所が!! 人工か!?

©ZOOM／BITS／1994 KEMCO

U.C.C.とはなんぞや!!

通称UCC、正式名称『アンダーカバーコップス』とは、その昔(ってほど昔でもないけど)ゲーセンで人気を博した有名ACGなのだ。SFC版の出来のほどは、画面はキレイで動きもよくて、かなりハイレベルだといえる。でもSFC版は、2人同時プレイができない。残念。

▲「斬気弾」炸裂!! 家庭用にしてこの美しさ、移植度は高いぞ!! ついでに異色度もね!!

▶異色なのは体力回復アイテム品目もだ。生魚やからつきナメクジ。

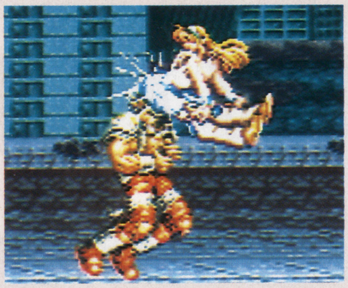

▶そしてUCCといえば忘れられないのが、このヒップアタックでしょう!! 完全再現!!(笑)

たぶんだれにもまけない人達3人

ROSA

ローザ　フェルモンド、22歳、イギリス出身。元ただ一人の女ビジランテ。女性ゆえ人気ダントツ。

▼足で挟んで、ブン回す!! 華麗なる投げ技。女子プロでおなじみ。

フランケンシュタイナー

必殺技 トルネードアタック

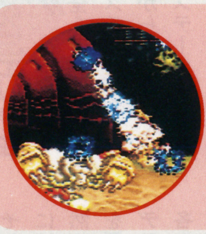

光に包まれクルクルと回転する技。ローザらしく美しい。

超必殺技・アークセイバー

◀無数の青白い刃が敵を切り裂く。その威力はキャラがスプライト割れを起こすほどだ。ジャンプして←→とY。

MATT

マット　ゲーブルス、25歳、アメリカ出身。元プロフットボールのMVP選手。どうも動きが鈍い。

▲▶マットさんは力持ち。ボスキャラだって片手で軽がると持ち上げてしまうのだ。でも動きが鈍くてモグラも叩き落せんのだ。ガッカリ。

必殺技 アトミック・タッチダウン

マットの必殺技は、地面を爆烈させる。広範囲の敵に有効だ。

超必殺技・マットボンバー

◀画面を上から下まで、ヤケになったように何往復もするスゴイ技。地面に首を埋めてます。ジャンプして←→とY。

ZAN

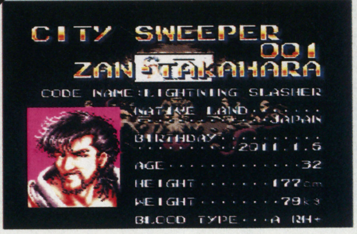

ザン　高原、32歳、日本出身。元全米のカラテチャンプ。スピードありパワーあり、かなり強い。

◀ザンはナイスミドルだ。石柱を振り回す姿もステキだと思う。

▶んで、この石柱を引き抜く一瞬の表情が、聖者のように神々しい。

必殺技 幻影蹴

必殺技は、Aボタンを押すと炸裂するが、敵に当たると体力を消耗する。これは蹴り技。

超必殺技・斬気弾

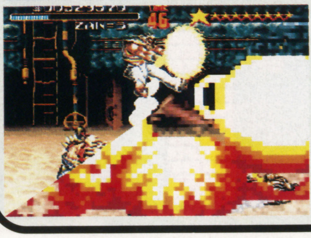

◀画面を多いつくすほどの大爆発!! カラテとは関係ないけどスゴイぞ!! 出し方はジャンプして←→とY。

4月発売UCC! 3～4面を紹介だ!!

UNDERCOVER COPS

■ＳＦＣ　■４月発売予定　■アイレム　■￥9800　■16M

STAGE 3

このステージ、UCCたちは鉱山の中で戦う。モグラたちが数多く出てきて厄介なのだが、その他のザコもモグラ、ボスもモグラ。まさしくモグラマニア垂涎の、モグラづくし面だ。

ステージが始まるや否や、モグラの大群が現われる。それらは蹴りやパンチを連打していれば全て叩き落せるが、マットだけはそうはいかない。うまく逃げよう。

その後、ザコキャラのモグラリアンが現われる。彼らは回転して突っ込んできたり、爆弾をセットして逃げたりする。厄介な動きをするので、なかなか仕留めにくい。

モグラリアンのあとは、またモグラが出てくる。そのくり返し。

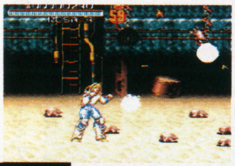

▶開始早々お出ましのモグラたち。このステージとは切っても切れない関係だ。愛してあげよう。

◀そしてザコのモグラリアン。こいつがなかなか強いのだ。一発で倒せるのだが、当てるのが難しい。

BOSS モグラリアンβ(ベータ)

地面から現れ、攻撃を受けるとまた地面へ去っていく。その際、土煙を巻き上げるが、それに触れるとダメージなので出没する位置をよく見ていないといけない。ちなみに出てくる時は「コンニチハ」、地面にもぐるときは「サヨナラ」としゃべる。

▲初めて戦うと絶対倒せないほど強いのに、マシンガンまで撃ってくる。勘弁ならんぞ。

▼こいつに有効なのは連続攻撃。まず蹴りを上手くあて、そこからつないで……。

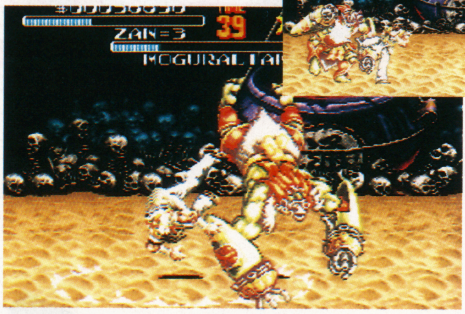

◀投げ技にもっていこう。図体のデカいやつを投げるのは爽快だ。

STAGE 4

麻薬工場を叩くため、ストリートを駆け抜けるステージ。途中、暴走族が邪魔をしてくる。そりゃもうウンザリするくらい出てくる。工場にたどりつけば、ボスまではもう一歩だ。

突っ込んでくる暴走族が少々厄介。うまくジャンプキック等を合わせて撃退するしかない。ローザでプレイしているとケツで攻撃することになるので、なかなか愉快だ。先へ進むとバイク2台が一度に突っ込んできたり、スピードがムチャクチャに速くなったりするので、簡単には撃退できなくなってくる。画面中央で両側からの攻撃に備えよう。工場内は普通のバトルだ。

◀工場の中に入ってしまえば、うるさいゾクはもうこない。体力回復アイテムもあるので戦いやすいはずだ。

BOSS バルバロッチ

最終魔術男爵だそうだ。その名の通り魔術を使うので、突如姿をくらましたり、腹の中に仕込んだペットの怪物(ゆうこという名前だそうだ)に火を吹かせたりと、とにかく変則的な攻撃をしてくる。変則的なだけならいいが、変質的でチト困る。

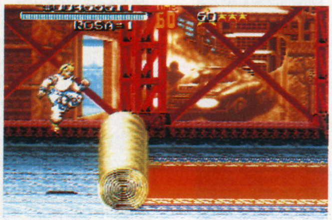

▲出現前、バルバロッチはじゅうたんで攻撃を仕掛けてくる。初めての時は不意をくらってやられがちだが、身構えていてもよくやられる。不思議。

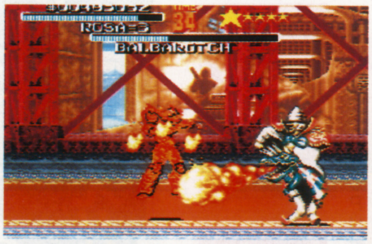

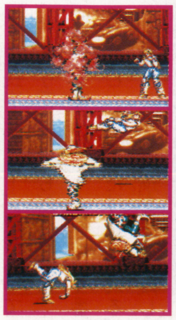

▲バルバロッチは手を変え品を変え、いろんな攻撃を見せてくれる真のエンターテイナーだ。４面のボスだけあって手強いぞ。

©1994 IREM CORP.

PG、SFCに三度登場!!

アミスタ3

あなウレシ。今回の『スーパーファミスタ3』には、ファン待望のバックアップ機能が付いたのだ！打率勝率防御率、打点失点ホームラン　記録マニア失神である。

パワーアップして登場の、ファミスタ3に注目せよ!!

野球ゲームといえば、まず真っ先に読者諸君の頭に浮かぶのが、ナムコの定番、ファミスタだろう。ファミコン時代から培ってきた、適度に本格的、適度にパロディ的な高いゲーム性はだれもが認めるところだろう。早いもので、そのファミスタもSFCでは今作が第3弾となる。今までさまざまなマイナーチェンジを見せ、さらに遊びやすく、さらにおもしろくなってきた当シリーズ、今回も期待を裏切らないすばらしいゲームになっていることをここに断言しよう。

それでは、このゲームの基本的な情報をお伝えする。まずチームだが、セパあわせて12チームの他に、ナムコスターズ（今回はまたえらい強いぞ!!）を含むオリジナルチームが計4チーム、この内、6チーム130試合までのリーグ戦（つまり、自分でペナントが楽しめるのだが）が可能となった他、ナムコスターズ以外のチームのデータを書き換える事により、オリジナルチームを作ることが出来るようになった。しかも選手の成長システムも導入し、より感情移入してプレイできるようになっている。

ちなみに以上の2点は下で詳しく紹介しているので。そちらを参考にしてほしい。他に細かく変わった点などは、左のページで取り上げている。……基本に忠実に、しかしより新しいものを求めたファミスタがどうなっているか。最後の判断は、キミが下して欲しい。

BACK TO THE BASIC!!

▶基本システムは変化なし。ヘタにゴテゴテつけるより、シンプルに基本に忠実に。……基本が完璧だからこそ出来るワザだよね。

熱いペナントレースをオリジナルチームで戦え!!

オリジナルチーム作成

では、チームエディットについて紹介しよう。まず、ナムコスターズを除く架空チームの中から1チームを選択する。でもってその後、全国144名のアマチュア選手から欲しい選手を引き抜く。その選手を、今現在チームに所属している選手との交換を行う。そうすると、晴れてそのアマ選手は球団所属の選手となるわけだ。ちなみにその選手には、初めからイカした名前がついているが、あまりにイカし過ぎているためちょっと気に入らない場合があるかもしれない。そういう時には、自分の好きなように名前を変える。ただこれだけだ。この手順を、代えたい選手の数だけ繰り返せば、キミだけのオリジナルチームは出来上がる。当然、別に代えなくても問題はない。これで、松井とでも伊藤智とでも好きなように対戦できるワケ。

成長システムについて

今回の選手は対CPU戦の時に限り成長する。リーグ戦であっても、そうでなくてもだ。ただし、成長するのは各チームの1、4番打者とピッチャーだけに限られる。その試合でいい成績を残せば残しただけ、成長の度合いはアップする。仮に全然活躍できなくても、パラメーター下がることは一切ないので安心して結構。ただそれらの選手は、歳をとってしまうという欠点を持つ。そして32歳を過ぎた成長対象選手は、ある日突然FA宣言をしてしまう可能性を持っているのだ。このゲームでは、FA宣言をした選手は球界から姿を消してしまう。つまり、事実上の引退となってしまうわけ。ただし、危険な野手には3番や5番を打たせるとか、それを防ぐ手立てもある。勝負とその辺との兼ね合いがポイントになるワケね。

選手をさがす

▲全国から、アマチュア選手を捜す。ちなみに地域ごとに18人、8か所で計144人の選手が指名を待っている。

試合に臨む

▲試合をする。ただし、2P対戦では成長しない。当然。歳をとることもないので、対戦時はベストメンバーでね。

老舗の貫禄いまだおとろえず！大作SF

スーパーフ

■SFC ■ナムコ ■3月4日発売
■¥8,800 ■8M+B.B

基本に忠実なら良いというわけではない!!

当然新たに出るわけだから、前と同じじゃつまらない。その辺もバッチリ考えられていて、今回新たにマイナーチェンジした点も数多い。まずスピード。今までに比べて、はるかにテンポアップしたスムーズなゲーム展開が楽しめるようになった。これをナムコ用語でターボプレイという。他には、今まで各年度の特徴であった打高投低だとか打高打低だなんていうことも試合前に自分で設定できるようになった（左のカコミ参照）。また、野手がボールを持った時の走るスピードが上がり、手が付けられない状態になった。下手な走塁は、確実に自分の首を絞めることになるぞ。ただしランナーの足の速さもバランスよく設定され、上手くやれば三盗も不可能ではなくなっている。ピッチャーの投球も緩急が付いて、本格的なシミュレーションが可能となった。そして回転キャッチなどファインプレイの種類も増え、今回はなんとピッチャーもそれが可能になっている。投げ、打ち、走り、そして守る。……野球の醍醐味が余すところなく再現されているのだ。

▲ファインプレーをすると、「ファインプレー!!」の声とともに、画面に選手の名前が表示されるのだ。熱いぜ!!

バッティング？ピッチング？君はどちらで熱くなる!?

ガンガン打ちたいのなら「打撃戦」を、息詰まる投手戦を展開したいなら「投手戦」を、どちらでもいい（笑）なら、「白熱戦」を選択すれば、それぞれの展開の試合が楽しめるのだ!!

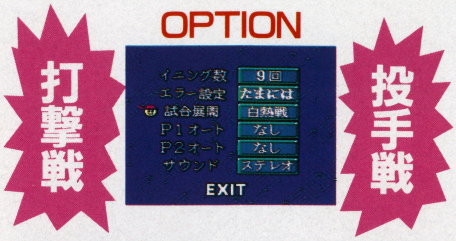

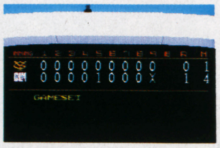

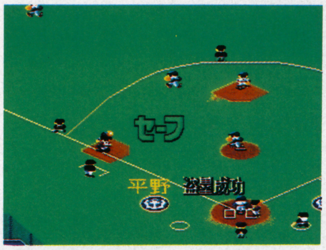

▲野手の足速し!! 下手に走ろうとすると、確実にアウトをくらうぞ!! この辺だけは注意だ!!（納得いかん……）

▼じっとしてると、ロージンをボンボンしだすピッチャー。細かいところにも注目してほしいぞ。

対戦のセオリーについてお教えしよう。

まず第一。今回はピッチャーの速球がホントに速く、かなり変化に富んだピッチングが出来る。様々な球種を使い、相手を翻弄することができるようになった。バッティングに関して言えば、どうも引っ張るよりも球に逆らわず流し打ちした方がよく跳ぶようだ。守備に関して言えば今回は野手の足がかなり速いので、ランナーが塁間でウロチョロしていたら、ボールを持って追いかけるといい。楽勝でアウトだ。ただ、理不尽なまでに遅いランナーも減ったので、キチンとやれば、スクイズで確実に点を取りに行くこともできる。ほとんど、普通の野球のノリなのだ。

▲スクイズ！ これだってれっきとした作戦だ。……あんまりやってるとカッコ悪いけどね。

▼ちなみにこのあと、この打球はスタンドへ。バットは振ってないで、しかもピッチャーで、だぜ。

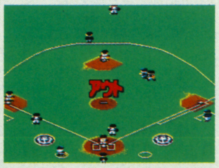

▲ほれアウト。今回は野手の足が速いんだってば。……多少は守備力にも左右されるんだけどさ。

名前登録

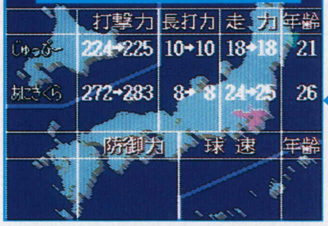

選手の交換

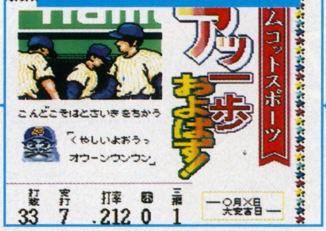

▲指名したらば、今度は現球団所属の選手を解雇して、その選手と交換する。基本的に、守備位置の同じキャラで交換するのが上策かと。ただ、データは全て表示されるんだけど、守備力が分からないのが難点なんだよね。むう。

成長!!ラッキー♡

▲活躍の違いが成長に現れる。これを見ると一目瞭然よね。ただ、全く打てなくても必ず成長はするのだ。

で、試合を終わると

▲試合終了。今回のゲームでは。"あにきくら" はともかく、"じゅっぴー" の活躍がイマイチ。

©1994 NAMCO LTD. 球団名及び選手名は社団法人日本野球機構の同意を得ています。

息詰まる頭脳戦！これこそがビリヤードの神髄だ!!

CHAMPION SHIP POOL

スーパービリヤード
チャンピオンシップ プール

本格派ビリヤードゲーム……というと、「またかよ？」と思われる読者もいることだろう。だが、ビリヤードのプロですらおそらく認めるであろう、驚愕のゲームシステムと11種類に及ぶゲーム、どれをとっても、まさしく本格派の名に恥じないのだ。このソフト１本あれば、一生遊べることを保証しよう。

■ＳＦＣ■イマジニア
■発売日未定■価格未定
■８Ｍ

キミは実際に玉を撞いたことがあるか!?
ポケットに落としたときの、
あのいい知れぬ快感をキミは知っているか!?
イマジニアから登場のこのゲーム、間違いなく
これでキミもビリヤードの魅力に気づくはずだ。

このページの冒頭で俺はこのゲームが一生遊べると言ったが、それを今から証明しようと思う。

このゲームを語る上でまず真先にチェックしておきたいのが、本物ソックリの視点でゲームが出来るという点だ。ちなみにその事に関しては。左のページで詳しく触れているのでそちらを見てほしい。これがこのゲーム独自の位置を確保している要素だと言える。

このゲームの魅力のウエイトを次にしめるのが、遊べるゲームの豊富さ、ということだろう。他のビリヤードゲームでよく見られるナインボールやローテーションはもちろんのこと、エイトボールや14・1など、合計11種類のビリヤードゲームが楽しめるのだ。

他に注目すべき点として、4つのゲームモードの存在が挙げられる。まずフリースタイル。これは、自分であらゆる状況を設定してみて、いかにしてその局面を切り抜けるか、といったビリヤードの基本技の練習ができるモードだ。次にパーティ。これでは2～8人で11種のゲームをプレイし、勝敗を競うことが出来る。次がトーナメントで、これはいわゆる1人プレイのクエストモード。相手はコンピュータがつとめる。最後のモードがチャレンジ。6種のゲームを1人でプレイする。

プレイの内容によって、ゲームオーバー時にコンピューターがキミのテクニックを評価してくれるぞ。

どうだろう。これで、このゲームが一生遊べるということが分かってもらえただろうか？

▲一人でプレイしたときは、こんな風に結果が出る。燃えるぜ！

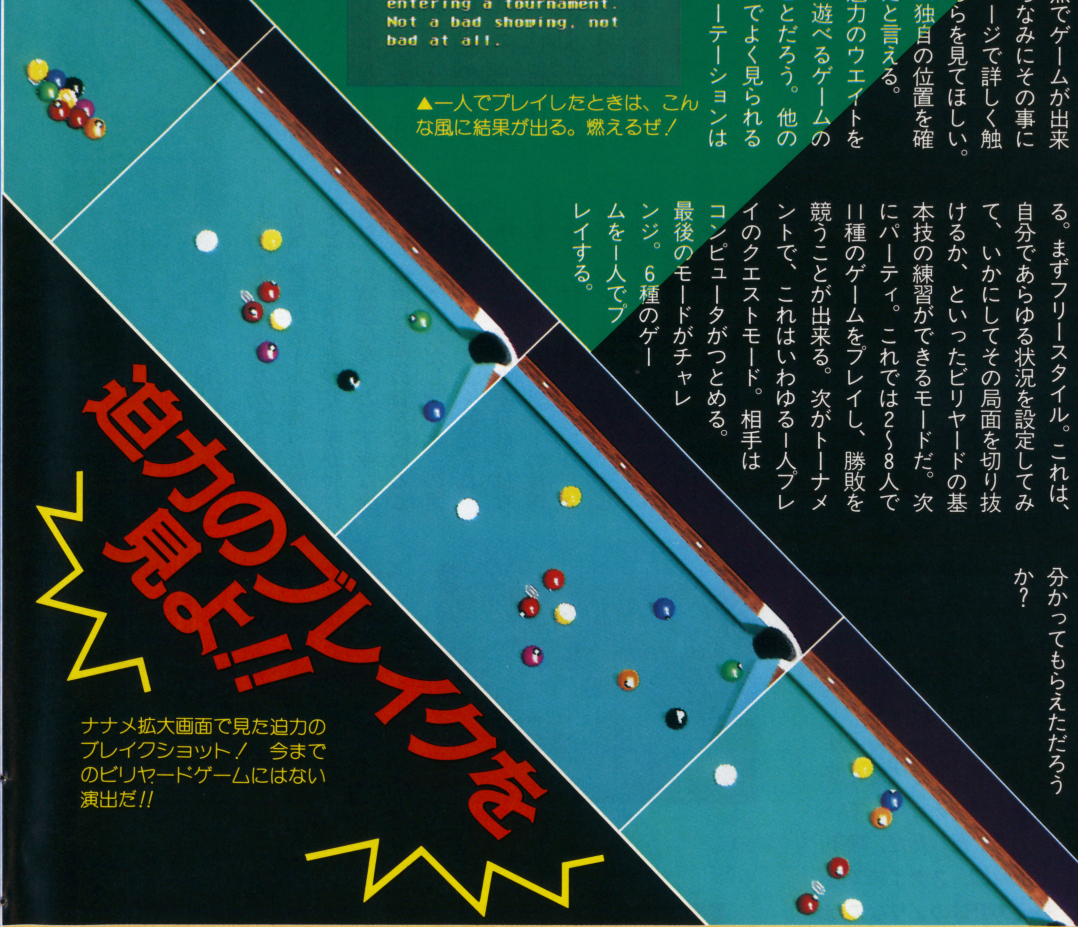

迫力のブレイクを見よ!!

ナナメ拡大画面で見た迫力のブレイクショット！　今までのビリヤードゲームにはない演出だ!!

GB特別編集版 ビリヤード用語の基礎知識!!

ブレイク：ブレイクショット・要するに。ゲーム開始時の、最初のひと撞きのことをいう。ナインボール：キューボールと9つのボールを使用。各ショットは数字の小さいボールをポケットに入れると勝ち。現在、日本で最もメジャーなビリヤードゲーム。
ローテーション：各ショットは、数字の小さいボールから狙うが、ボールをポケットに落とした時点で、各ボール上に書いてある数字がそのまま点数になる。一定の点数を取った方が勝ちとなる。ちなみに日本オリジナルゲーム。
エイトボール：キューボールと15個のボールを使用。1人のプレイヤーがストライプボールをポケットに入れていく。自分のボールを全て入れると8ボールを狙うことが可能となり、先に8ボールをポケットに入れた方が勝ちとなる。
14・1：14・1コンティニュアース。またはストレートプールとも。映画「ハスラー」で有名。各ショットでは、落とすボール、ポケットをコールしなくてはならない。正しくボールをポケットに入れると1点となる。その際、残りボールが1つになるごとに14個が追加されていくので、上手くやれば永遠に続けられる。ちなみに対戦時は、任意の点数に先に達した方が勝ちとなる。
キュー：ビリヤードに使われる木製の棒のこと。
ブリッジ：キューを撞くときに、先がブレないように手（基本的に人指し指と中指）で作るレール。
厚み：ボール同士の当たる角度。どの方向からどの角度で当たるかによって。的玉の軌跡は大幅に変

日本で唯一のビリヤード雑誌、ワールドビリヤードマガジン編集の宇野亮太郎氏が語る!!

いやね、同じ編集部で作ってるんだよ、ビリヤードマガジン。で、その本の編集の宇野さんに、このゲームに関してコメントをもらってきらわけ。ホンモノの、それもプロのビリヤード常日頃から見てきてる宇野さんだから、ハッキリ言って彼の言葉は信用できるぜ!!

とにかく買え!そして死ぬまでやりこめ!ビリヤードをまだやった事の無い君達にビリヤードの奥深さ、面白さの一端をこのゲームは教えてくれるだろう。なぜならば今までのビリヤードゲームに無い実践的な情報が組み込まれているからだ。例を挙げれば自分が実際に立ってテーブルを見つめる視線の画面やポケットが渋い（カタカタしてポケットインしない。特に遠い球やレール際の球、角度の無い球等、実際に球を撞いた時の難位度に比例して入りにくくなっている。力加減も勿論、関係してくる）所などだ。ビリヤードという競技は突き詰めて考えると力加減という事になる。その力加減の幅が今までのゲームの様に良い加減で無い所がおそらくこのゲームを一番面白くしている要因であるだろう。ブレイクのパワーに不満だった事も見事に解消され、ナイスなブレイクが出きる。何から何まで実践ライクなのだ。従って、実際にある程度撞いた事のある人は即、このゲームの面白さを体得できるが、やった事の無い人には少々難しい。しかし。実際にゲームをやりこんでいき、実際のビリヤードを覚えていく過程を通して知的スポーツであるビリヤードの面白さ、そしてこのゲームの面白さの2つを同時に獲得する事ができる様になるという誠にナイスな仕組みとなっている。ホワイ?こんなに?実践的?なの?と思っていたら、このゲームはBCA（アメリカビリヤード協会）がしっかりと監修しているお墨付きだからだ。ナ～ンダそれなら安心、納得という訳。そして、ビリヤード好きになった暁には「ワールドビリヤードマガジン」を買い、街に出よう。その時は君がゲームを捨てる時だ。新たな日常に踏み込む瞬間を俺は待ってるぜ!

とりあえず基本操作を説明ね

このゲームでは従来のゲームと違い、玉を撞く時の力の加減も自分で確実に決められる。ボタンを押すタイミングなんて全く関係ない。よって、思うがままのキューさばきが出来るようになているのだ。反面、「思わず強く撞きすぎちゃって……」なんて言い訳も出来ないわけだ。また、ブリッジからキューを撞き出す時に先が少々ブレていたりすることもあるので、慎重に撞くことが必要になてくる。以上の点を見てみても、このゲームが全くもって本格的なことが分かるだろう。ちなみに手順は左の連続写真を参照のこと。

撞く手順

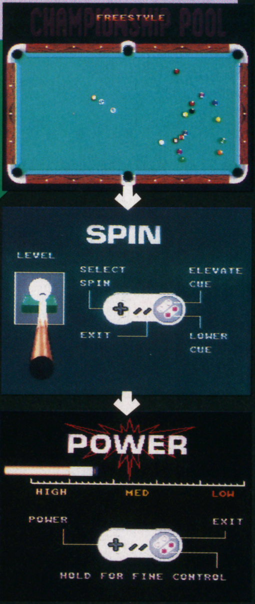

まず、玉を撞く方向を決める。それを考えながらイングリッシュ、そして突き出す加減を考える。すると、マーカーが的玉に当たった後の軌跡を知らせてくれるので、それを参考に微調整。ちなみに手順は、必ずしもこの順番でなくてもかまわない。生

化する。

キューボール：白い、数字の書いていないボール。手玉。

ポケット：テーブルの周りの6つの穴。ここにボールを落とす。

ソリッドボール：1～7までのボールのこと。

ストライプボール：9～15までのボールのこと。

コール：宣言すること。ボール、ポケットをコールする必要があるゲームの場合、どのボールをどのポケットに落とすかを伝えればいい。

イングリッシュ：キューボール、又は狙うボールの軌道に影響させるためのスピンのこと。キューボールの中心から外れた位置を撞くことによって出すことが出来る。

視点の切り換えシステムに驚愕せよ!!

このゲームは、通常画面、拡大画面、そして拡大ナナメ画面の3つの視点を切り換えることができる。どうせプレイするなら、拡大ナナメ画面で最初から最後まで通してプレイすることをお薦めする。マーカーだけを信じることなく、自分の目で厚みを見、そして撞くことで、ホンモノのビリヤードまでも上達するハズだから。頑張ってね!!

しかも4方向に

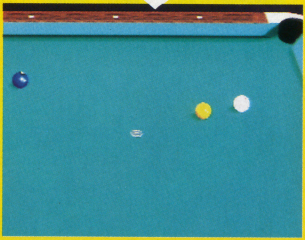

これが驚愕の

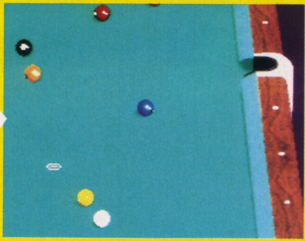

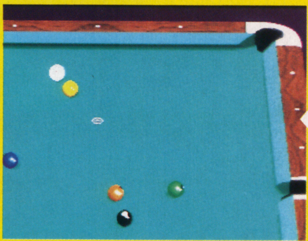

ナナメ視点だ!!

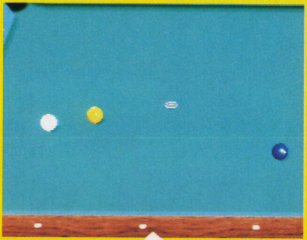

切り換えが可能!!

©1993, 1994 IMAGENEER Co. Ltd.ALL RIGHTS RESERVED.
©1993 MINDSCAPE INC.A SOFTWARE TOOLWORKS COMPANY・ALL RIGHTS RESERVED. Licensed by MINDSCAPE.INC.
THE SOFTWARE TOOL WORKS and its logo are registered trademarks of THE SOFTWARE TOOLWORKS.INC.

俺に楯突くヤツは、キッチリ、カタァはめたるからなッ!!
史上最強のボードゲーム第2弾！遂に登場だっ!!

いただきストリート2

■SFC　■エニックス　■2月28日発売　■¥9800(税別)　■16M+B.B

もう私はガマンなりません!

今さら何の説明が要るというのだろう……。史上最強、あの「モノポリー」を越えたとさえいわれるハイパー・キャピタリズム・シミュレーター『いただきストリート』に、待望の第2弾、SFC版が登場だ。多人数でも1Pでも遊べるゲームシステムはそのままに、さらなる改良が加えられた完全版に仕上がっているぞ!!

そのあまりの完成度の高さにGBは通常の紹介記事作成を急遽断念、次号、いきなりの徹底攻略をお届けするぞ。対戦プレイのコツから1Pモードで登場するCOMキャラ対策（これがまた今回はアツイのよ）まで、ナメまわすような記事を作成する覚悟である。期待してくれたまえ、資本主義の申し子たちよ!!

▲前作以上に、練りに練り込まれたマップと、アツイ性格づけが為されたCOMキャラが君を待っている!!

資本主義の申し子たちよ!!

ハマレ！ハマレ！

期待度満点120%

2

そこらの続編とはひと味違う!!

▲また、新ファーチャーとして空き地なる要素が登場しておる。果たしてその正体と真実、爆発力／破壊力は？ 待て次号！である。

プラズマボンバー

▲マグネットボンバー

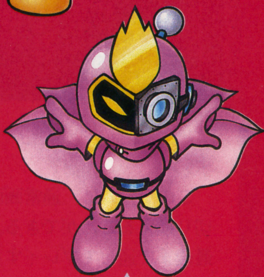

▲ブレインボンバー

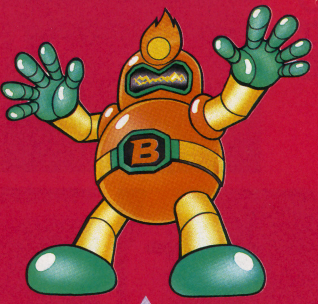

▲ゴーレムボンバー

▲プリティボンバー

先月第1報をお伝えした『超爆弾男2』（正しくは『スーパーボンバーマン2』）！　今月はようやくサンプルROMが到着、早くも編集部では爆風で爆風を吹き飛ばす醜くも楽しい戦いが繰り広げられておる、ドッカーン！

しかし！　今回のSBM2の魅力は対戦プレイにのみあるのではない!!　難度を増した1Pモードこそ、その真の魅力を感じさせてくれるものだったのだッ!!　次号、発売間近詳報&攻略記事を待つがよい、ドドドッカァ〜ン!!（爆死）

待望のサンプルROM倒着！次号詳報&攻略記事をお楽しみにっ！今回は1Pモードもアツイぞぉ〜ッ!!

スーパーボンバーマン2

■SFC　■ハドソン　■4月28日発売　■価格未定　■8M

©ENIX　©HUDSON SOFT

GB CHANNEL 94-4 APR.

SATURN

遂に正式発表なる！セガ注目の次世代機サターンはゲームを救えるか？画面写真は75Pにあるぞ⁉

遂に、正式発表されたセガの次世代機サターン（現時点では残念ながら仮称）。開発コードネームとしてのサターンは噂にのぼっていたが、正式なリリースとしてアナウンスされたのはこれが初めて。名前の由来はセガが6番目に開発したハードということで太陽系第六惑星土星にちなんだものらしい。下のスペック表を見てもらえばわかるが、噂通りＲＩＳＣチップ搭載32ビットというハイスペックには期待感満点である。現在開発中の専用ゲームに関しては75Ｐのカラー写真を見てもらいたい。

３ＤＯやソニーのＰＳ／Ｘなど、32ビットマシンのリリースが相次いでいるが、任天堂と並ぶゲーム業界の雄セガの正式発表は、この現状に大きな一石を投ずるものになる。20世紀最後の巨大市場といわれるマルチメディア市場に対して、ゲーム業界からの本格的なアプローチ第Ｉ弾となるからだ（これまでに正式発表を終えている各社は純粋なゲームメーカーとはいえないだろう）。今後の続報、動向に注目したい。

これがサターンの正体だ!!

●CPUメイン サウンド	SH2（32ビット）×2個 50MIPS 68EC000
●メモリーワークRAM	RAM合計36メガビット
●グラフィック	同時発色数　最大1600万色
●CG性能 各種エフェクト	専用ハードウェア搭載 フラットシェーディング、 グーローシェーディング、 テクスチャマッピングあり。
●スプライト	拡大縮小・回転が個々に可能
●スクロール	面数・最大5面（拡大縮小・回転機能あり）
●サウンド	音源ch数　PCM32チャンネル
●CDドライブ	インテリジェントCD採用

TAIYO

危険なネコたちは、誰にも尻尾を振らない……

週刊ビッグコミックスピリッツで好評連載中の『鉄コン筋クリート』に待望の第Ｉ巻が発売された（松本大洋・著、小学館／八五〇円）。宝町という「常識はすべて捨て去らなければ長生きできない」街に生きる、ネコと呼ばれる「道徳を知らず血を好む餓鬼」二人、クロとシロ。彼らの危険にして爽快感あふれる暴力一筋の日常が、私たちに問い、「自由？」、そしてページをめくる毎に決断を迫る。

非常に危険ですから、読むときは気をつけてくださいね。

FAMISTA3

あの新宿アルタのグランドビジョンでファミスタ3を！ナムコが仕掛ける大いなる野望とは？

超人気グループ「電気ＧＲＯＯＶＥ」のオールナイトニッポンとナムコが仕掛ける一大イベント、早くも94年度最高にして最大のキャンペーンなのではないか？と取りざたされているのが「スーパーファミスタ３」選手権大会である。３月から各地で予選大会が行われるが、その成績優秀者が進む決勝大会の会場は『笑っていいとも！』その他で有名なスタジオアルタ（新宿）、でもって、アルタとくればもう、おわかりですね、新宿駅東口に向かって高くそびえるグランドビジョン。なんとこのスーパーファミスタ３選手権大会決勝戦の模様は、グランドビジョンに生中継されてしまうのだ！　オイオイ、マジかよ、あのグランドビジョンでファミスタだじぇ～。こんなイキでファンキーな企画をＧＢ編集部が見逃すわけがない。当日はアニキ倉西をはじめ数名が取材に赴く所存だ。

ちなみに日時は４月３日日曜日午後（詳細は次号）。諸君、アルタ前で会おう。ＧＢファミスタの通信対戦でもやるか？

EVENT

若人よ、ナムコオールドゲームに酔い狂え!!

キャロット巣鴨店では３月Ｉ日から31日までのＩカ月間、ナムコオールドゲームスのフェアを開催するぞ。往年の名作を再び設置する他、ゲーム開発設定資料の展示やビデオの上映も行われる。嬉しいことには来店毎（ただしＩ日Ｉ個）のスタンプラリーも実施され、ナムコオリジナルグッズ（マニア諸君！狂喜乱舞!!）をプレゼント！　こいつぁもうナムコフリークだけには任せてられないでしょう。みなさま、こぞって御来店をお待ちいたしております。

EVENT

今年のアーケードシーンを占うAOUショー!!

締切の関係で今回取材記事は掲載できないが、２月22、23日の２日間、幕張メッセでＡＯＵショーが開催されたぞ。ＡＯＵショーとは、その年に新発売になるアーケードマシーンが一堂に会する、ま、ゲーマー諸君にとっては夢のようなイベントである。遂に不況がささやかれるようになってしまったゲーム業界だが、ＡＯＵはパァ～ッと盛大に盛り上がることマチガイなし。ＳストⅡＸをはじめ、しっかりチェックしてチェックしてくるぞッ!!

SNK

SNKの新機軸か⁉プロボウリング大会主催!!

『龍虎の拳２』も大好評！ＮＥＯＧＥＯもバンバン本体が売れまくっていると、近頃何かと絶好調のＳＮＫだが、ナントびっくり！この度、ＳＮＫネオジオカップ・プロボーリングトーナメント94を主催することとなったのだ。うむむ。ことの経緯はともかく、なかなかショッキングなニュースであることはマチガイない。いつかＮＥＯＧＥＯでボウリングゲーム？なんてことはともかくとして、いやいや元気なＳＮＫ様の御活躍でございました。

GOODS

春のドラクエグッズ！大量新発売!! お年玉は残っているか？そんなもんもうなくなったか？

春の進学＆新入学シーズンを前に、エニックスから大量のドラクエグッズが新発売されるぞ。今回の新発売の中心も、やはり文房具。なんといっても今やTVのヒーローなんぞ足元にも及ばない人気を誇るドラクエ・シリーズだからね。お子さまの楽しいスクールライフには必携のアイテムなのでしょうな、ハイ。個人的には武器ホルダーなんて欲しい気がするぞ。でもぶら下げてるとちょっとイタイかも？飾るが吉でしょう。

ドラゴンクエストI・II カードゲーム

▲逆転、また逆転のスリリングな展開がたまらんのだな、ふむ。 ¥1500

ドラゴンクエストI〜V 伝説の勇者ゲーム下敷き

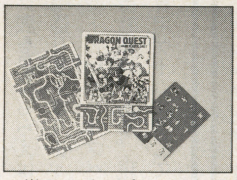

▲堂々のチップとコマ付きの豪華版が登場！ 学校へ行くのが楽しくなっちゃうね、これなら！ 各¥350

ドラクエ カーリング

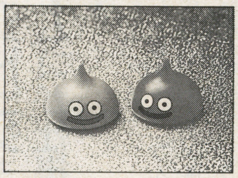

▲スライムとスライムベスの2個で1セットと超お買い得のココロ。すい〜っと滑るぞ。 ¥680

ドラゴンクエストI〜V 伝説の勇者ゲームノート

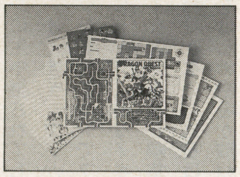

▲ノートと組み合わせてもよし、単独でもよし（これだけでも遊べるのだ）のマストアイテム。 各¥300

ドラゴンクエストI〜V 伝説の勇者ゲームカンペン

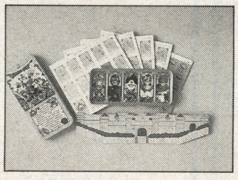

▲革命的超立体ゲームボードには感涙！ お城型ついたて＋チップ付きでこのお値段を実現!! 各¥800

ドラゴンクエストI〜V モンスターアクション定規

▲驚異の4段アニメーションを、定規の上で華麗に再現！ 魅惑のモンスター11匹競演で君のハートをワシヅかみ!! これで仕事すると楽しいかなぁ〜。 各¥300

ドラゴンクエスト 武器ホルダー

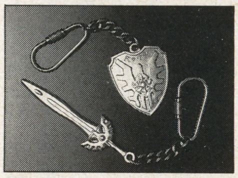

▲今回は、ロトの剣と楯の2種類を御用意。真鍮古美メッキで渋さ爆発！ 差をつけたい君に。 各¥480

URA

裏技でございます。存分にお使い下さいませ。

●R・TYPEIII（SFC）
「面セレクト」
ゲームオーバー後、コンティニューYES・NO画面で
①Rボタンを10回押し、
②プレイしたい面の数だけLボタンを押して
③スタート。

OVA

OVAで甦る、FFの華麗なる世界!!

第1巻「風の章」3／21発売
約30分、VHS／LDともに
五四〇〇円（税込）
第2巻「炎の章」5／21発売
第3巻「竜の章」6／21発売
第4巻「星の章」7／21発売
（第2巻以降、発売日はいずれも予定）

LD

シュワルツェネッガー最新作！LD発売!!

これ、観なきゃウソでしょ、やっぱ。以上。

▲2月2日発売／ソニーミュージックエンタテインメント／¥5871（税込、¥5700／税別）

CAMPAIGN

絶対もらえるキャンペーン！ハドソンならではの「コロンブスの卵」的キャンペーンの正体とは？

アーケードカード専用『餓狼伝説2』『龍虎の拳』『ワールドヒーローズ2』『餓狼伝説SPECIAL』4タイトル発売を記念してハドソンが3月から8月までの6カ月間に渡って繰り広げる大キャンペーン。なんと！応募者全員に賞品のテレカがもらえてしまうというのだからビックリだ!! キャンペーンから当たる／当たらないという不満や不安を解消した、まさにコロンブスの卵的発想!!

各ソフトのマニュアルの中にある半券を1枚か2枚（ソフト1本に1枚添付、1枚で1口とし、1口の応募にはテレカ1枚、2口なら2枚）、ソフトに同梱されるハガキに貼って、あとはポストに投函するだけ。これだけでテレカがもらえてしまうのだ。おっといけねぇ、いけねぇ。希望するキャラクターの名前と住所、氏名、年齢も書き忘れないようになっ!!

BOMBER

PCエンジンCDロムに、ボンバーマンの落ちものパズルが！しかもアーケードカード対応!?

初登場以来、現在にいたるまで発売されるたびに大ヒットを記録するハドソンの『ボンバーマン』シリーズ。SFCでも新作がリリースされるけど、PCエンジンではこの5月、ボンバーマンの落ちものパズル『ボバル大作戦』が登場予定だ!!

セールスポイントは、ボンバーマンシリーズ共通の爆破による爽快感。色の違う爆弾をうまく積み重ねていって、同色の爆弾を3つ以上重ねると爆発するというルールだ。なるほど、爆破ってのもこういうパズルにとってはピッタリのアクションだし、ボンバーマンを起用することでキャラクター性もバッチリだね。

さらに驚くべきことに、このゲームはネオジオ格闘ゲームの移植でおなじみのアーケードカードにも対応するのだ。現時点ではまだそのメリットは未定だけど、一体どんなパワーを持ったものになるのか、考えただけでもゾクゾクするね？

爆破マニア集団のGB編集部は、このソフトはほっとかないでしょう。紹介記事を待っててくれ！道場も開かれるかも（笑）。

MOVIE

全米No.1大ヒットのスタローン主演SF映画「デモリションマン」

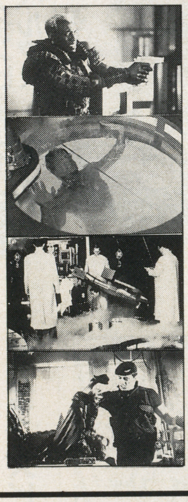

去年の秋、全米で映画興業の売上げ記録を塗りかえたのがこの映画、シルヴェスター・スタローンとウェスリー・スナイプスが主演の「デモリションマン」だ。この映画、近未来の凶悪な犯罪者フェニックスをウェスリー・スナイプスが演じ、彼を追う刑事スパルタンをシルヴェスター・スタローンが演じる、最大級のアクション映画だ。

なぜこの映画がヒットしたのか、その秘密を劇場で確かめてみてくれ！

GOODS

セブンイレブン限定発売ハンディタイプRPG「ポイントバトラー」

携帯用LCDゲームとして新登場の「ポイントバトラー」。セブンイレブンで限定発売のこのゲームは、敵を倒すと新たな敵が出てくる、という仕組みのRPG。価格は手頃な1000円。ちょっとした暇つぶしにはいいアイテムだぞ。

MOVIE

「幽☆遊☆白書」映画化決定！見逃せないぞ!!

TVアニメの視聴率は20％を超え、少年ジャンプ誌上においては「ドラゴンボール」と双璧をなすといわれている「幽☆遊☆白書」。この春4月、初の長編オリジナル・ムービーが公開されるぞ！

原作者・冨樫義博の監修のもと作られた今回のオリジナル・ストーリーは、冥界の復活を阻止するため、幽助、桑原、飛影、蔵馬、そして幻海が敢然と立ち向かうというもの。ファンなら見ない手はあるまい！　ちなみに主題歌はPERSONZだ。

GUM

「バブリシャス」の新しい味、フルーツパンチ

フルーティな人気フーセンガム、「バブリシャス」って知ってる？　主に高校生以下の、ローティーンに人気があるガムなんだけど、今度このガムにフルーツパンチの新しい味が登場するのだ。

フルーツパンチはピーチ味をベースに、キウイ、マンゴ、ライチ、メロンなどをブレンドしたトロピカルな新製品。大きめのブロックタイプなので、噛んだときに広がるジューシーなフレーバーは格別。5粒入り70円で、好評発売中だぞ。

KOEI

今月の光栄情報！本、CD、今回もたくさんございます！精力的リリースはまだまだ続く!!

今回ご紹介の光栄CD＆ブックはこのラインナップと相なりました。早くもパソコン版『三國志Ⅳ』のCDが出てますねえ。これは伝統あるハンガリー交響楽団が演奏、さらに作曲を大河ドラマ「琉球の風」の作曲者が担当しているのだ。必聴。

今回のブックで特にオススメなのは、「都市にはびこる奇妙な噂」。花子さんやらのちょっとコワイ話から、コーラで本当に歯が溶けるかの実証（？）まで、いろんなゴシップを採りあげているぞ。

●三國志Ⅳ

▲ポリグラム株式会社／￥2,900／発売中　●早くも登場の三國志最新作BGM集。

●種牡馬名鑑

▲光栄／￥1,500／発売中　●馬ゲーファン必見のデータ集。

●都市にはびこる奇妙な噂

▲光栄／￥1,200／発売中　●興味深いゴシップの本だ。

●爆笑水滸伝2

▲光栄／￥1,000／発売中　●水滸伝の爆笑本２冊め。

●大航海時代Ⅱ スーパーガイドブック

▲光栄／￥2,000／発売中　●登場したばかりのSFC本。

新旧入り乱れ！ド胆抜き取る新(ニュー)リリースの嵐

今、思ったんだけど。「新旧入り乱れ」と「一家皆殺し」って、なんとなく語呂があってる様な気がしない？

さあ、今月もドドーンを山のように届いた新符情報！　君はこの情報量についてこれるか!?

■マダラのこと。

最初に紹介しているMADARA②・③・④は、文化放送で深夜にON AREされていた「摩陀羅・転生編」のドラマをCDにまとめたもの。これで、電波が届かず聞くことができなかった地方の方々にも、摩陀羅のラジオドラマを御届けできるわけだ。マダラファンは必聴であるぞ。

■FFのこと。

さて、今月紹介している新符をズーッと見てみると、中に〝おやっ？〟と思うタイトルを見つけるはず。そう、FCの古き名作、FFI・II・IIIのCDが紹介されているのだ。もちろんこれは「たまには昔のCDも紹介してみよう」という考えで取り上げたわけではない。実はこの3枚は、以前よりも安い値段で再リリースされることが決定したのだ。ファイナルファンタジーの原点をいく奥深いサウンドを、この機会に君も体験してみないか？

今月もよりどりみどりの新符情報、君のお気に入りはどれ？

MADARA②

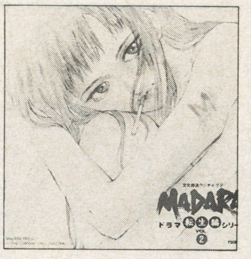

▲データム・ポリスター／発売中

MADARA③

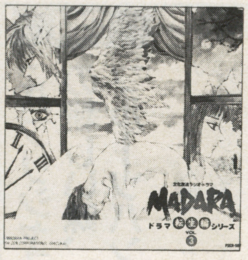

▲データム・ポリスター／発売中

MADARA④

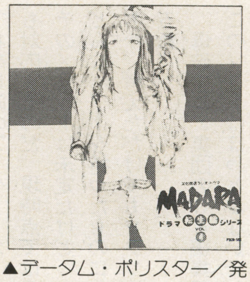

▲データム・ポリスター／発売中

パーフェクトコレクション イースIV

▲キングレコード／発売中／¥3000（税込）

ツインビーPARADISE VOL.2

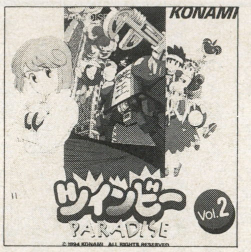

▲キングレコード／発売中／¥2800（税込）

コナミアミューズメントサウンズ'94春

キングレコード／発売中／¥3200（税込）

ツインビーレインボーベルアドベンチャー

▲キングレコード／発売中／¥3500（税込）

ロックマンX

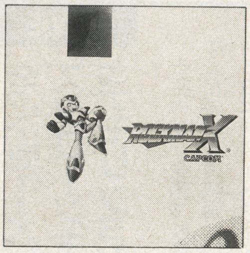

▲ソニーレコード／'94年3月9日発売／¥3000（税込）

龍虎の拳

▲ポニーキャニオン／発売中／¥1500（税込）

ミラクルアドベンチャー

▲ポニーキャニオン／発売中／¥1500（税込）

サムライスピリッツ

▲ポニーキャニオン／発売中／¥2500（税込）

FFI・II全曲数

▲データム・ポリスター／'94年3月25日発売／¥2200（税込）

FFIII 悠久の風伝説

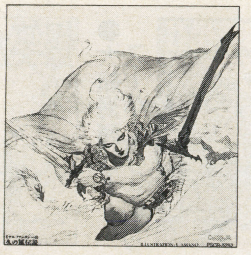

▲データム・ポリスター／'94年3月25日発売／¥2200（税込）

交響曲ファイナルファンタジー

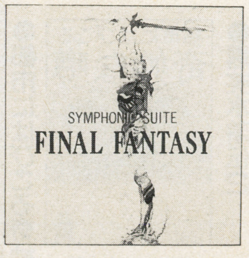

▲データム・ポリスター／'94年3月25日発売／¥2200（税込）

コットン100%

▲データム・ポリスター／発売中／¥2500（税込）

▶データム・ポリスター／発売中¥九三〇（税込）

※収録曲

1。ドキドキがいっぱい！／由口貴恵

2。LIKE A FAIRY／チャイルド秋恵

▲右から主演の武田鉄矢さん、田中美佐子さん、そして荻庭監督。

映画『とられてたまるか!?』が な、なんとGGソフトになるぞ!!

そうなんです！ 映画『とられてたまるか!?』が、GGソフトとしてリリースされるのだ。しかも、前代未聞！映画公開に先駆けての発売となるぞ。

そのゲーム内容も熱い！熱い！映画のストーリー同様、いろんな手を駆使して唯野家に侵入してくる泥棒から、家を守る主人を操作して次々と撃退していくコミカルACGなのだ。もちろん、GG版ならではの好演出が加わるそうなので、より白熱した攻防戦が楽しめそうだね、

発売は'94年6月3日、予価3800円（税別）で、ソフトのタイトルも『とられてたまるか!?』だ。GGユーザーは要チェックだぞ！GBでも、追ってゲーム紹介していくつもりだからね。

2日早い、豆まきクランクインの様子。当日、さんまさんは来れず……苦笑。

これがキャスト

MEMO

唯野一太郎	武田　鉄矢
唯野ゆり子	田中美佐子
唯野　里香	吉田　雅子（子役）
唯野　祐太	森田　洸輔（子役）
植木刑事	阿藤　海
向井川の兄（セキュリティ会社営業マン）	益岡　徹
高見巡査	桜　金造
向井川（一太郎の同僚）	光石　研
真美（一太郎の同僚）	七瀬なつみ
相談じいさん	梅津　栄
食材店　店主	蛍雪次朗
小百合（ゆり子の母）	野際　陽子
豊　春（ゆり子の父）	丹波　哲郎
泥　　棒	明石家さんま

とられてたまるか!?

製作●フジテレビジョン　配給●東宝
製作協力●ライトヴィジョン

映画の内容は？

より、『とられてたまるか!?』を知ってもらうべく、ここでは映画について紹介しよう。

高級分譲地の一軒家に住む、唯野一太郎（武田鉄矢）とその妻・ゆり子（田中美佐子）は、子供たちとごく平凡に暮らしていた。

そんなある日、何度となく忍び込んでくる泥棒（明石家さんま）と、家（家族）を守る一太郎との激しい（？）バトルが展開する娯楽コメディー!!

唯野一太郎　役／武田　鉄矢（たけだ　てつや）
1949年、福岡県生まれ。
本人のコメント「40代の悪あがきだと思って、(笑)若さいっぱいで演じて、笑いをとれる楽しい映画にしたいです。

唯野ゆり子　役／田中美佐子（たなか　みさこ）
1959年、島根県生まれ。
本人のコメント「演じるとか、そういうことよりも客として映画に参加するのも楽しみだなあと……(笑)。
武田さんの演技に期待してます。

監督／荻庭　貞明
1956年、茨城県生まれ。
本人のコメント「台本のとおりに撮れば自然に自分や役者さんのテンションが上がっていくことでしょう。撮影も順撮りしていく予定です。

Tさとチェック!!

取材後、この映画を観るのがスッゴク楽しみになった。読者諸君もGG版をとことんプレイしてから、観れば感動&楽しさもまた違うぞ。

＊映画『とられて～』は、'94年6月4日より全国東宝系にて一斉公開するぞ。

おすすめのMDソフト ゲイングランド

ゲーセンでも、その絶妙な激ムズさで人気を誇った名作ソフト。もちろんMD版も2P同時プレイ可能であり、BGMも折り紙付きの素晴らしさ！ 様々な攻撃能力を持つ仲間たちを救助しながら、各ラウンドのボス・最終ボスを撃ちのめせ!! コンティニューも可。

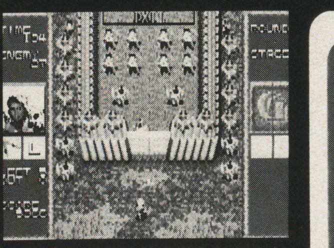

□セガ　□'91年1月3日発売
□4M　□¥6,000

CSG情報

春のアミューズイベント「CSG（コンシューマ・ソフト・グループって略だっけ？）」が開催するぞ。スーファミやPC、そして我らのメガドラ……などの、コンシューマ（家庭用）・ゲームソフトが一早くプレイできるのだ。東京は、同じみとなった〝池袋サンシャインシティ〃が開催地だ。ぜひ、行って楽しんでほしい……俺も行く（でも日時はワカラナイ、すまぬ）。ちなみに、AOUも行きたい（願望）。幕張メッセは遠くて、いや。

学園長のプチセガ道中記

学園長（以下(学)）：ややっ、俺はどこでここは誰だ？
春菜（以下(春)）：なに壊れてんです。ども、春菜で～す♡
(学)：何で俺、ココにいるの？
(春)：お手伝いですよ、お・て・つ・だ・い！
(学)：じゃあ、何のネタで行こうかなぁ…。
(春)：『ふせ字スペシャル』でいきましょうよ♡
(学)：あ、いいかもしんない(笑)。
(春)：それじゃあ何するの？
(学)：とりあえず○○の最新作情報といきますか。今夏、あの○ま○の2大ゲーム○○○シリーズと○○○シリーズが初の供×でまさにドリ××××の名にふさわしいゲームだ。
(春)：ねえねえ、『3』のお話は？
(学)：お、いいッっコミだ。これは○○の関係者から聞いた話なんだけど、今年の年末か来年の春に○○○で待望の『○○○3』の開発が始まったらしいぞ。
(春)：へ～っ、確かにふせ字じゃないと話せないわね、この話は(笑)。
(学)：いだろ(笑)。他には○○（さっきとは違う会社）の未発表のゲーム『○○○○Ⅱ』がメガCDで出るらしいぞ。
(春)：ふ～ん、結局ふせ字だらけになっちゃったね。じゃ、この辺で。

次号はイベント・ルポだ!!

次号では、CSGやAOUショーのリポートを、「セガ・ライブラリー」独自の視点で紹介する予定。どんな、新作ゲームが味わえるか、とても楽しみであるな、皆の衆。そういえば先月号で、このコーナーのタイトルを変えると言ったが……すまぬ、このままの形で連載を続行する、OK？

さて、当コーナーでは先月号に引き続き、〝セガさんへの質問・意見〃を大募集しているぞ。ハードやソフトに関することなど何でもいい。アンケートハガキや封書に書いて送ってくれ。「セガ・ライブラリー」宛にな！

©SEGA

この頃、ちょっとパワーダウンかな? いやいや、弱気になってはいけないぞ、批難反論攻撃上等!!

ザ・裁判

■弁護側反論

◀すべてのゲームに愛を!! 私たちの愛なくして、メーカー様のご発展もゲーム業界の将来もありません!!

■検察側求刑

▶誰が何と言おうと嫌いなゲームは嫌いだ!! クソゲーは死ね!! 俺たちゃ騙されんのはゴメンなんだよ!!

戦闘時のグラフィックは、非常にカッコいいです

よくあるシミュレーション・RPGのひとつですが、他のゲームと比べても操作性などは劣りません。さすがは天下のイマジニアさん、基本的なところでは一定の水準を保っています。有名S・RPGの亜流であるという感は、どうしても否めませんが、その気になればわりと遊べるゲームです。特に戦闘時のメカのグラフィックはカッコいいですよ。

■ギャラクシーロボ
■SFC
■イマジニア
■３月11日発売
■￥9800

とにかくナメたタイトルよ！ こんなんで誰がハマれる!?

なんだかな、このタイトルは……。人をナメるにも程があるよな。ま、それはいいとしてさ、ゲーム内容もこれまでのシミュレーション・RPGの、二番煎じ三番煎じよ。オリジナリティーなんかカケラもないね。あと人物のグラフィックがカッコ悪いんだ。それがなければ、操作性は悪くないし、そこそこ遊べたと思うんだけど……。

一連のシリーズのファンなら、プレイの価値アリです

テレネットさんの『斬』シリーズといえば、ウルフチーム時代からパソコンを始めとする各機種で人気の高いシリーズです。SFCではこれで２作目ですが、今回も前作の色は忠実に移植されています。SLGフリークをもって任ずる人なら、一度は見ておくべきものではないでしょうか。オリジナル武将を３代に渡って作成できるというのも魅力です。

■斬Ⅲ
■SFC
■日本テレネット
■３月11日発売
■￥12800

家臣・浪人プレイに期待していた俺の立場は!?

家臣や浪人がプレイできるってのがウリのわりに、その２つのモードが面白くねえってのが致命的だな。１ターンに１回しか命令できなくて、あとはコンピュータのターンが終わるのを待つだけ。その時間の長いこと、もう全然ゲームやってる気がしねえよ。大名でプレイしても、基本システムは前回のまんまだし、それが特に優れてるわけでもない。これじゃあなー。

TV中継さながらの応援歌、これがシビれます!!

ファミスタもSFC版３作目ということで、ほぼ完成されてきた感があります。何と言っても第一に、BGMが撤廃され、本物さながらの応援合戦（トランペットで演奏するあれです）が新たに導入されているのには驚きました。他の人のゲームプレイを、野球の中継でもみてるのかと勘違いしてしまうことしきりです。とにかく全てにおいて、オススメに値しますね。

■スーパーファミスタ３
■SFC
■ナムコ
■３月４日発売
■￥8800

なかなかいいんだけど、バランスをもう少し……

俺は野球ゲームなんて特に好きじゃねえんだけど、このゲームはそんなに悪いところが見当らないな。ファミスタってのは長くヒットしてきただけあって、確立されたシステムは極めて理想的なもんだしね。ただ打撃の当たり判定には難アリ。あと投手戦と打撃戦を設定できるのも、その区別がちょっと単純すぎ。おおむねいいんだけど、細かいところがなあ……。

多くのボタンを使い多彩なアクションを表現してます

いや、これは本当に面白いですよ。特に原作を分かっている人には手放しでオススメできます。『パプワくん』特有のムードがACGの中によく反映されていますし、グラフィックも実にキレイ。さらにアクション性も高く、お子様からハード なゲーマーまで楽しめるのではないかと思います。プレイヤーの腕前が如実に反映されるという、きわめて優れたACGです。

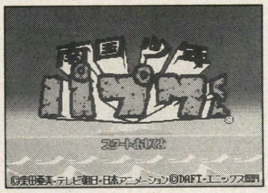

■南国少年パプワくん
■SFC
■エニックス
■ 3 月25日 発 売
■¥8800

敵の配置にな、ちょっと理不尽さを感じるなあ……

う～ん、基本的によくできたACGではあるんだが、ちょっと難しすぎやしねえかな。TVでパプワくんを見るような、低年齢の子供たちにこれが果たして遊べるか？　あ、でも最近のガキは大丈夫かな……。あとだ、画面がスクロールするとき、それまで見えなかった敵にぶつかるってことがよくある。つまり回避不能。その辺はどうにかしてほしかったなあ。

コースを滑走する独特の感覚は、得がたいものです

このスピード感は、走っててなかなか爽快です。ステージも変化に富んでいて面白いですし、特にピンボールステージであちこちの壁にハネ返りながら走るのは笑えます。これまでのソフトとは、こういったところで違った趣きがありますね。ただ、革新的な新しさはなく、プレイヤーキャラも５人からしか選べないというのが寂しいですが……。２Ｐ対戦がしたかった！

■宇宙レースアストロGO！GO！
■SFC
■メルダック
■発売中
■¥9700

このテのゲームには、２Ｐ対戦は絶対の条件だろう!!

ああ、またナメたタイトルのゲームが……（苦笑）。なんでかな、まあいいや。これはスピード感があってなかなか目を引くけど、本当にただそれだけだね。うん。これまでに発売された同タイプのゲームより出来がいいってモンでもないし、３Ｄの画面は視点が低くってカーブが分かりにくい。さらにこのタイプで２Ｐ同時プレイができないってのは、いただけないな。

豪華声優陣の起用、これは何物にも換えがたいです

豪華声優陣を起用して、とにかくしゃべりまくります!!　これだけでファンは狂喜乱舞、龍虎乱舞ってなもんです。これこそPCエンジンの醍醐味、他の機種にはない特徴ってものでしょう。……しかし、本当は分かっています。PCエンジンのゲームの多くは、これしか特徴がないということは。『ぷよぷよ』もご他聞に洩れないということが、悔しいです……。

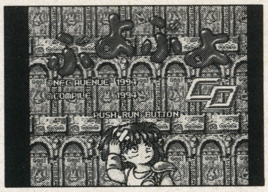

■ぷよぷよCD
■PC-SCD
■NECアベニュー
■ ２月発売予定
■¥5600

思いのほか出来は悪し!!　期待の分、怒りもデカい!!

カアーッ、さんざん期待させといてコレかよ!!　オイヨォ～、こりゃあないんじゃないの!?　仮にも『ぷよぷよ』だぜ、『ぷよぷよ』。それが全っ然ぷよぷよしてねえってのはどういうこった!?　クゥ～、恨むぜ俺は、天を。いや正直な話、SFCやMDの方をプレイした方がいいと思うよ。このサンプルが発売までに改善されないってんなら、ね。

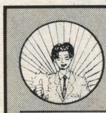

今までのレースゲームがかすんで見えてしまいます

もう最高でございます!!　これ以上のレースゲームは、家庭用ではここしばらくは望めないのではなかろうかと思うほど、これはいい出来です!!　う～む、さすがはセガさん、今までお慕いしてきた甲斐がありました。これほどの完成度で、１万円を切ったというのもすごいですね。この値段もゲームを見てからは、きっと安く感じてしまうことでしょう。

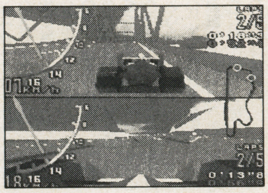

■ヴァーチャレーシング
■MD
■セガ
■ ３月18日発売
■¥9800

ん～、そうだな、ゲームには特に言うべきことは……

いや、これは立派だよ。SFCじゃ同じことをやれって言われても難しいだろうなあ。いや立派立派。なにからなにまでアーケード版に見劣りしないほど良く出来てるよ。ただ惜しむらくは、MDは操作環境があまりよくないな。例の３Ｂパッドも、新しい６Ｂパッドも、どっちも大していい代物じゃねえと思うから。ホリコマンダーで遊ぶのが一番いいかと思うぞ。

まさにGBにふさわしいハンディ気分のゲームです

まさに携帯機GBにふさわしいゲームだと言えるでしょう。RPGならば本来、SFCなどの屋内ハードにかなうはずはありませんが、こういったゲームこそGB本来の「外でも遊べる」というメリットに即している気がします。謎解きも面白いですね。昔の『フラッピー』などをプレイしていた頃を思い出します。ドミノ倒しという発想もグーです。

■南国少年パプワくん
■GB
■エニックス
■ ３月25日発売
■¥3800

なかなかいいゲームだね、細かい点を除いて……

GBのパズルゲームにしちゃ、久しぶりの秀作だな。今回はこっちもホメるゲームが多いよ、珍しく。アイディア、操作性、謎解きの質、PZGがクリアするべき条件はすべて満たしているな。ただ敵の動きがヤラシイのが気になるぞ。ブロックと敵の間に挟まって、なすすべもなく死んでしまうことがある。そうすると集めたアイテムが全部パー。それがちょっと、な。

GB NEW RELEASE SCHEDULE!!

スーパーファミコン

●2月発売のソフト

10日 オリビアのミステリー
《アルトロン》¥9800
ウルフェンシュタイン3D
《イマジニア》¥9800
11日 バーチャルウォーズ
《ココナッツジャパン》¥11100
ソード・マニアック
《東芝EMI》¥8600
緋王伝～魔物達との誓い～
《ウルフ・チーム》¥11800
トップマネージメントII
《光栄》14800
18日 迦楼羅王
《EPIC・ソニーレコード》¥8900
鉄腕アトム
《ザムス》¥9000
ダービースタリオンII
《アスキー》¥12800
25日 スーパー本命GI制覇
《日本物産》¥9800
サイボーグ009
《ベック》¥8800
すごいへべれけ
《サンソフト》¥8900
T2 ザ・アーケードゲーム
《アクレイムジャパン》¥8900
ストバスヤロウ将
《ビーアイ》¥9000
大航海時代II
《光栄》¥11800
26日 いただきストリート2
《エニックス》¥9800

●3月発売のソフト

4日 カプキロックス
《アトラス》¥9800
ジーコサッカー
《EAビクター》¥9800
スーパーファミスタ
《ナムコ》¥8800
11日 ファーストクイーン オルニック戦記
《カルチャーブレーン》¥9800
スーパーホッケー'94
《ヨネザワPR21》¥8900
真・麻雀
《コナミ》¥9000
リーサルエンフォーサーズ
《コナミ》¥9800
あさめしまえにゃんこ
《ザムス》¥8800
斬 スピリッツ
《ウルフ・チーム》¥12800
18日 スーパーナグザットオープン
《ナグザット》¥9500
イデアの日
《ショウエイシステム》¥9700
独立戦争～Liberty or Death～
《光栄》¥11800
Jリーグスーパーサッカー
《ハドソン》¥9500
ソニックブラストマンII(仮題)
《タイトー》¥9500
25日 スーパーリアル麻雀PIV
《セタ》¥9800
南国少年パプワくん(仮題)
《エニックス》¥8800
ザ ブルークリスタルロッド
《ナムコ》¥9800
中旬 サイド・ポケット
《データイースト》¥8500
下旬 真・女神転生
《アトラス》¥9990
スーパーメトロイド
《任天堂》価格未定
あらいぐまラスカル
《メサイヤ》¥8900
未定 レミングス2
《サンソフト》¥9800
ロックマンズサッカー
《カプコン》¥9000
アイ・オブ・ザ・ビホルダー
《カプコン》¥12800
ダービージョッキー～騎手王への道
《アスミック》¥9800
項劉記
《光栄》¥12800

●4月発売のソフト

2日 ファイナルファンタジーVI
《スクウェア》¥11400
22日 メルヘンアドベンチャー コットン100%
《データム・ポリスター》¥9300
28日 スーパーボンバーマン2
《ハドソン》¥8500
ダイナマイト・ザ・ラスベガス
《ヴァージンゲーム》¥8900
29日 ナイスDEショット
《アスク講談社》¥9800
上旬 スーパーダブル役満
《バップ》¥9000
中旬 G2ジェノサイド
《ケムコ》¥9800
下旬 サラブレッドブリーダーII
《ヘクト》¥12800
未定 アンダーカバーコップス
《アイレム》¥9800
機動警察パトレイバー
《ベック》¥9800
らんま1/2 超技乱舞篇
《小学館プロダクション》¥9900
サンサーラナーガII
《ビクターエンタテインメント》¥9800
ファイターズヒストリー
《データイースト》価格未定
奇々怪界－月夜草子－
《ナツメ》価格未定

●5月発売のソフト

1日 Jリーグ エキサイトステージ'94
《エポック社》¥9800
27日 スーパーバトルタンク2
《パック・イン・ビデオ》¥9800
下旬 ドラッキーのAりーぐさっかー
《イマジニアズーム》価格未定
未定 サウンドファンタジー
《任天堂》価格未定
ワイルドトラックス
《任天堂》価格未定
MOTHER2 ギーグの逆襲
《任天堂》価格未定

●6月以降発売のソフト

17日 ワールドカップストライカー
《ココナッツジャパン》価格未定
上旬 スーパードラッケン
《ケムコ》¥9800
下旬 押忍！空手部
《カルチャーブレーン》価格未定
未定 ハットトリックヒーローII(仮題)
《タイトー》価格未定
ウルティマ外伝～黒騎士の陰謀～
《EAビクター》¥9800
ロードランナー(仮題)
《ティーアンドイーソフト》価格未定
ソード・ワールドSFC2
《ティーアンドイーソフト》価格未定
スーパーハスラー
《ポニーキャニオン》価格未定
フェーダ(エンブレム オブ ジャスティス)
《やのまん》価格未定
アップルシード
《ヴィジット》¥9800
負けるな！魔剣道2(仮題)
《データム・ポリスター》価格未定
将棋聖天III
《魔法株式会社》価格未定
マッスルボマー
《カプコン》価格未定
ゼロヨンチャンプRR(ダブルアール)
《メディアリング》価格未定
ブランディッシュ
《光栄》価格未定
スペースフロンティア(仮題)
《光栄》価格未定
アンジェリーク
《光栄》価格未定

ファミコン

●2月発売のソフト

19日 ゼルダの伝説I
《任天堂》¥4900
ワリオの森
《任天堂》¥4900
27日 ファイナルファンタジーI・II
《任天堂》¥6800

●3月以降発売のソフト

未定 パチスロ3(仮題)
《ココナッツジャパン》価格未定

ゲームボーイ

●2月発売のソフト

11日 バーチャルウォーズ
《ココナッツジャパン》¥4300
18日 武田修宏のエースストライカー
《ジャレコ》¥4900
スーパー桃太郎電鉄II
《ハドソン》¥4500
25日 スポットクールアドベンチャー
《ヴァージンゲーム》¥4200
T2 ザ・アーケードゲーム
《アクレイムジャパン》¥3980

●3月発売のソフト

3日 ウェルカム なかよしパーク
《バンダイ》¥3800
4日 ホイホイ ゲームボーイ版
《光栄》¥4800
18日 雀四郎2
《サミー》¥4200
ONI 鬼神の血族
《バンプレスト》¥4980
25日 WWFキング オブ ザ リング
《アクレイムジャパン》¥3980
ルクル
《ビック東海》¥4800
南国少年パプワくん～ガンマ団の野望～
《エニックス》¥3900
ロロの大冒険
《イマジニア》¥3900
下旬 剣勇伝説YAIBA
《バンプレスト》¥3980
未定 疾風／アイアンリーガー
《バンダイ》¥3500
テトリス フラッシュ
《任天堂》¥3900
美少女戦士セーラームーンR
《エンジェル》価格未定

●4月発売のソフト

1日 Mr.GOの競馬的中術
《タイトー》¥5900
2日 Jリーグ ウイニングゴール
《EAビクター》¥5980
8日 詰め将棋～百番勝負～
《イマジニア》¥4700
22日 GB原人ランド
《ハドソン》¥3800
中旬 もぐらでポン／
《アテナ》¥3900
パチ夫くんキャッスル
《ココナッツジャパン》価格未定
未定 天地を喰らう
《カプコン》¥4600
詰将棋 問題提供『将棋世界』
《アイマックス》¥4700

●5月発売のソフト

Check!! SFC

2月下旬の注目作は、『大航海時代』かな。光栄の作品というとそれだけで敬遠されるところがあるかも知れないけど、これはなかなか熱くなれるぞ。パーティーゲームが好きな人なら『いたスト』も外せないね。

3月アタマにはカプキロックスが出るね。発売日未定のソフトも順調に出るといいなあ。

Check!! GB

2月はちょっと本数が少ないね。3月にはけっこうたくさんあるぞ。第一のオススメは、『パプワくん』でしょう、やっぱり！ これは秀逸なパズルゲームだよ。GBにピッタリという点では、これ以上のものはないって感じ。

あとは『ONI』も、シリーズのファンには外せないね。GBはまだまだ元気だ。

Check!! PC

2月一番の注目作は、『ぷよぷよCD』でしょうかね、やっぱり。3月になれば『餓狼』や『竜虎』が出るけど、デキは『竜虎』の方がいいみたい。モンスターメーカーは、無事3月に出るのでしょうか。

ところでCDばっかりだと、ゲームが片寄っていかんね。たまにはカードも出ないかなあ？

未定　本命ボーイ（仮題）
《日本物産》価格未定

●6月以降発売のソフト
未定　ワールドカップストライカー
《ココナッツジャパン》価格未定
ザ・心理ゲーム（仮題）
《ヴィジット》¥4500
熱闘餓狼伝説2
《タカラ》¥4800

PCエンジン

●2月発売のソフト
10日　スターブレイカー
《レイ・フォース》¥8800
18日　風の伝説　ザナドゥ
《日本ファルコム》¥7800
25日　麻雀レモンエンジェル
《ナグザット》¥8400
バラディオン
《パック・イン・ビデオ》¥8800
26日　ゴジラ爆闘烈伝
《東宝》¥8200
未定　ぷよぷよCD
《NECアベニュー》¥5600
コズミックファンタジー4〜銀河少年伝説〜
《日本テレネット》価格未定

●3月発売のソフト
4日　ウィザードリィIII・IV
《ナグザット》¥8400
アトラス
《アートディンク》¥9800
パワーゴルフ2　GOLFER
《ハドソン》¥6800
12日　餓狼伝説2
《ハドソン》¥6900
25日　インペリアルフォース
《シュールド・ウェーブ》¥7800
PCココロン
《シュールド・ウェーブ》¥7800
フレイCD　ーサーク外伝ー（仮題）
《マイクロキャビン》¥6800
プリンセス・ミネルバ
《リバーヒル・ソフト》¥7800
26日　竜虎の拳
《ハドソン》¥6900
下旬　魔法の少女シルキーリップ〜3人の女王候補〜
《日本テレネット》価格未定
未定　モンスターメーカー　闇の龍騎士
《NECアベニュー》¥7800
ブランディッシュ
《NECホームエレクトロニクス》価格未定

●4月発売のソフト
22日　爆伝〜アンバランスゾーン
《ソニーミュージックエンターティメント》¥7800
中旬　パチ夫くん3　パチスロ&パチンコ
《ココナッツジャパン》¥8800
下旬　YAWARA／2
《ソフィックス》価格未定

未定　初恋物語
《徳間書店インターメディア》¥7800
ストライダー飛龍
《NECアベニュー》¥6000
女神天国
《NECホームエレクトロニクス》価格未定

●5月発売のソフト
未定　ドラゴンハーフ
《マイクロキャビン》価格未定
ワールドヒーローズ2
《ハドソン》価格未定
アルシャーク
《ビクターエンタテインメント》¥8800
ときめきメモリアル
《コナミ》価格未定
ザ・プロ野球SUPER'94
《インテック》価格未定

●6月以降発売のソフト
餓狼伝説スペシャル
《ハドソン》価格未定
栄冠は君に
《アートディンク》価格未定
3×3EYES〜三只眼變成〜
《NECホームエレクトロニクス》価格未定
KO世紀ビースト三獣士
《パック・イン・ビデオ》¥8800
超兄貴
《メサイヤ》価格未定

メガドライブ

●2月発売のソフト
11日　ウインターオリンピック
《セガ》¥7800
18日　エターナルチャンピオン
《セガ》¥7800
クールスポット
《ヴァージンゲーム》¥8000
エアーマネージメントII・航空王を目指せ
《光栄》¥12800
25日　真・女神転生
《シムス》¥7800
マイクロコズム
《ビクターエンタテインメント》¥8800
デビスカップ
《テンゲン》¥7800
T2　ザ・アーケードゲーム
《アクレイムジャパン》¥8800
信長の野望・覇王伝
《光栄》¥12800

●3月発売のソフト
4日　ハイムドール
《ビクターエンタテインメント》¥8800
テクモスーパーNBAバスケット
《テクモ》¥8900
ハイパーダンク
《コナミ》¥8800
18日　F1 CIRCUS CD
《日本物産》¥8800

V.R.（ヴァーチャレーシング）
《セガ》¥9800
ゲームのかんづめVol.1
《セガ》¥3980
ゲームのかんづめVol.2
《セガ》¥3980
ベア・ナックルIII
《セガ》¥7800
VAMPIRE KILLER
《コナミ》¥7800
25日　V.V
《テンゲン》¥7800
ウイング・コマンダー
《セガ》¥7800
AX101
《セガ》¥7800
Pop'n Land
《シュールド・ウェーブ》¥7800
下旬　ダンジョン・マスターII　スカルキープ
《ビクターエンタテインメント》¥8800
ドラゴンボールZ（仮題）
《バンダイ》価格未定
未定　ワイアラエの奇跡
《セガ》価格未定

●4月発売のソフト
1日　タントアール
《セガ》価格未定
モンスターワールドIV（仮題）
《セガ》¥8800
ぼっぷるメイル
《セガ》¥7800
22日　爆伝〜アンバランスゾーン
《ソニーミュージックエンターティメント》¥7800
下旬　NBA JAM
《アクレイムジャパン》¥8900
未定　SPARK
《セガ》価格未定
アイ　オブ　ザ　ビホルダー
《ポニーキャニオン》¥7800
ドラゴンズ・レア
《セガ》¥6800

●5月発売のソフト
下旬　ロボコップ対ターミネーター
《ヴァージンゲーム》¥8900
未定　レベル・アサルト
《ビクターエンタテインメント》¥8800
ソニック・ザ・ヘッジホッグ3
《セガ》価格未定
アウトランナーズ
《セガ》価格未定

●6月以降発売のソフト
未定　パワーモンガー
《EAビクター》¥8900
FIFAサッカー
《EAビクター》¥9800
ロードス島戦記
《セガ》価格未定
アフター　ハルマゲドン外伝エクリプス
《セガ》価格未定

プレゼンス　ノスタルジアII
《シュールドウェーブ》価格未定

ゲームギア

●2月発売のソフト
11日　バスター・ファイト
《セガ》¥3800
ウインターオリンピック
《セガ》¥3800
25日　T2　ザ・アーケードゲーム
《アクレイムジャパン》¥4800

●3月発売のソフト
4日　マクドナルドードナルドのマジカルワールド
《セガ》¥3800
11日　エコー・ザ・ドルフィン
《セガ》¥3800
18日　ソニックドリフト
《セガ》¥4800
幽☆遊☆白書〜滅びし者の逆襲〜
《セガ》¥3800
25日　アラジン
《セガ》¥3800
スクラッチゴルフ
《ビック東海》価格未定

●4月発売のソフト
22日　女神転生外伝ラストバイブル
《セガ》¥5500
タントアール
《セガ》¥3800
GPライダー
《セガ》¥3800

●5月発売のソフト
未定　ワールドダービー
《セガ》価格未定

●6月以降発売のソフト
未定　剣勇伝説YAIBA
《セガ》価格未定
JリーグGGプロストライカー
《セガ》価格未定

GB NEW RELEASE SCHEDULE!!

Check!! MD

2月に『真・女神転生』が出るね。CDということで、SFC版との違いにも期待がもたれるところ。音楽はどうなるかな？

3月にはいくつかの注目作があるけど、その中で最たるものといえば『ヴァーチャ・レーシング』。これしかないでしょう！　もう、編集部の人間どもはタイムアタックに興じまくりです。最高！

Check!! GG

うっわ、2月は少ないなあ。そのかわり3月はけっこうあるみたいだね。『エコーザドルフィン』はなかなか出来がいいし、『幽遊』もそこそこ売れるんだろうな。

でもね、やっぱGGやるなら『アラジン』と『ソニックドリフト』は外せないよ！　これを買わずして何のGGか！　いやもちろん無理強いはしないけど、買ってね。

■from Editor's

先月のこの欄では、大作が3月に延期されてしまってると書いたけど、その中の一部は、見事4月まで延期されてしまった。FFとかね。でも『女神転生』は3月に出るようだし、SFC以外のハードでも面白そうなソフトは出るしで、なかなか実りの多い月ではあるね。

ところでアンケートにもたまに書かれるんだけど、もう少しビッグタイトルも採り上げろなんて言われるね。検討しましょう(笑)。

魅力的な悪役たち!

ドルメック

悪党もビビル闇の帝王

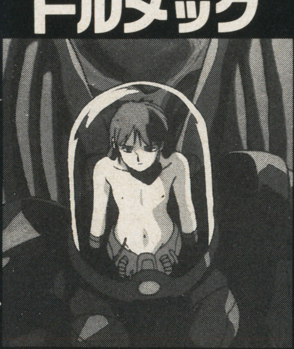

ブラックメイドン

モノセックスな腹心

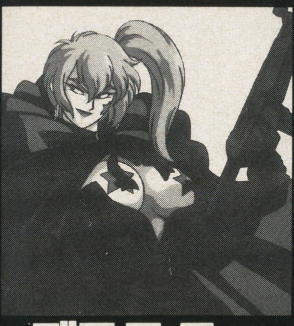

デススター

迫力の死客1番手

宝石姫

美少女だって収蒐

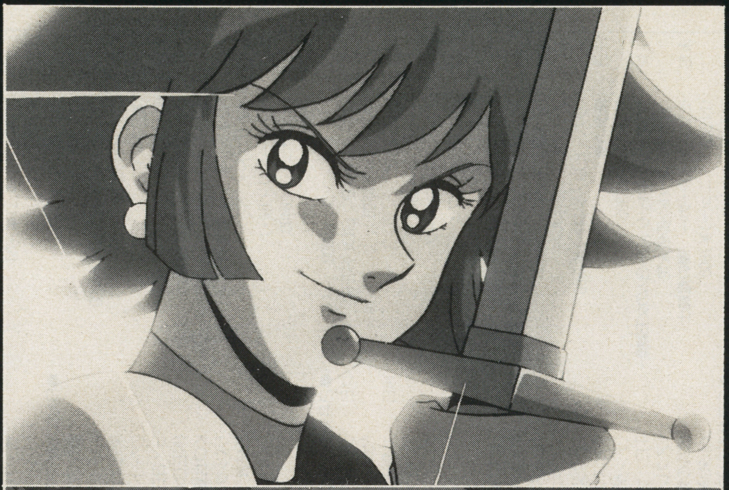

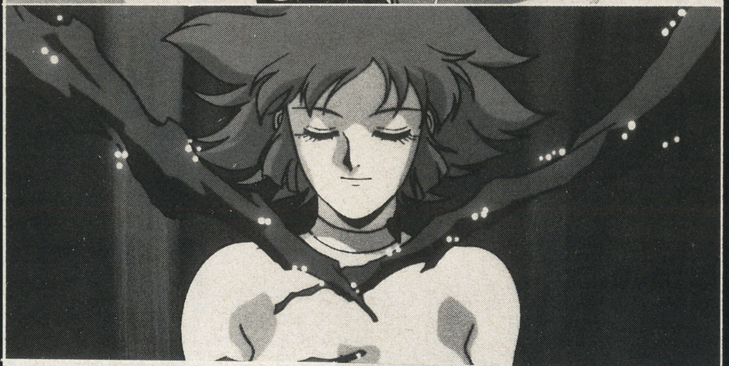

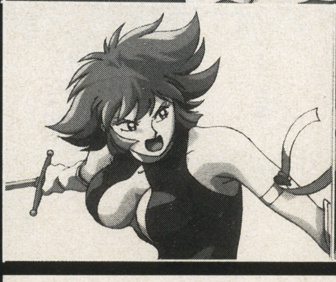

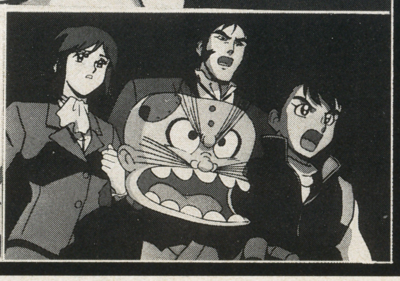

暴力と犯罪がうずまく近未来タウン・コスプレシティ。この暗黒街に平和と秩序を回復しようという、ライト市長とその有志一団があった。市長に心酔し、秘書にほのかな憧れをいだく勇敢な少年・早見直慶も加わっていた。街の悪の総元締ドルメックはライトらの前に姿をあらわし、手を組まないかともちかけるが市長はもちろん拒否、ここに本格的な宣戦布告となった。しかし敵は強大すぎる…。漂泊の旅から帰った曾祖父の団兵衛から直慶少年は、どこかに眠るという女戦士キューティーハニーの存在を聞かされる。彼女こそ正義に残された最後の希望である。そして伝説の天使は、意外な形で復活を遂げるのであった!腹心の女子分や、変質犯罪者を差し向け、不気味に「復活の日」を持つドルメックとの永い闘いがここに始まった。

94年ニューヒロインの誕生

20年の時を経て甦った元祖美少女アニメ。リバイバル、というよりは旧作のコンセプトに準じつつも、完全な新作といっていいだろう。オールドファンだけでなく新規ファン、あるいは親子ともに(?)楽しめるとこがうれしい。

本作ではハニーは旧作(OP(オープニング)で見れる)の他に新コスチュームアーマロイドタイプやSMの女王タイプを披露してくれる。ちなみに旧敵・パンサークロー団が血眼になって欲しがったハニーのこの変身動力源・空中元素固定装置は、本作でも敵の総帥・ドルメックの関心をいたく惹いたようである。

もちろん「ハニーフラッシュ」一声での、変身シーンのオールヌードは原作者の永井豪先生もご満悦なぐらい、一段とグレードアップしてのお目見えだ。(ゲーム雑誌論理協会?の規定によりここでは割愛、ビデオで見てね)

スタッフについては監督の長岡康史氏はTV「ドラゴンクエストダイの大冒険」・OVA「ウイザードリィ」のキャラ・デザインおよび作画監督でおなじみ。そして美術監督は前者で長岡氏と組んだ坂本信人氏がポップでキッチュであったテレビ版旧作とは異なった、硬質なムード漂う近未来舞台を新作に与えている。脚本は「電光超人グリッドマン」も手掛けた静谷伊佐夫氏、そして作画監督は「ミンキーモモ(新およびOVA編)」等で定評のある堀内修氏。

ハニーと団兵衛さん以外は新キャラクターながら永井キャラのエッセンス、とりわけ悪役陣はケタ外れな色気や凄味・異常性をたたえた永井色を見事に反映させており、スタッフの惚れ込みぶりがうかがえるようだ。ご愛嬌でデビルマンやヒゲゴジラ(ハレンチ学園)らがチラっと登場してくる点は、そうした現われであろう。

OVAは通常のテレビアニメに比べて時間や制作条件に制約が少ない分、時に(反動なのか)妙なこだわりや散漫な時間構成が鼻につくものがあるが(そこがまたオモシロくもあるのだが)、本作品はあえて一エピソードをテレビ並の25分に区切り、スピーディーでテンポのよい展開を見せてくれる。とはいえOP(オープニング)からED(エンディング)まで、テレビの倍にあたる約一万枚のセル画を動員しているだけあって、人物やメカの動きがなめらかに仕上がっているのはOVAならではの強みである。旧作もふくめた、かつての30分テレビアニメの、もっとも良質な部分の絶妙なブレンドがここにあるといえよう。

リバイバルヒロインではなく、あえて94年ニューヒロインの誕生と評したい一本である。

(3月11日ビデオリリース開始)

©永井豪/ダイナミック企画・東映ビデオ

生誕100年・君はRAMPOを卒業できたか？

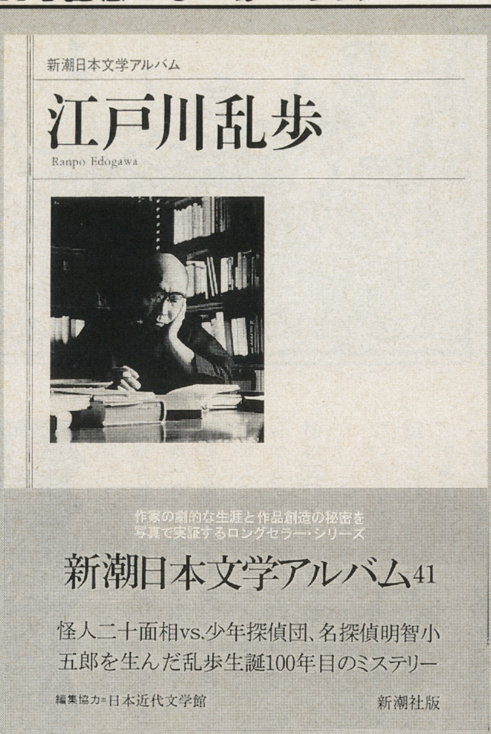

▲乱歩の生涯を図版も豊富に伝えてくれる一冊。¥1,300

押絵と旅する男・屋根裏の散歩者・闇に蠢く・人間椅子・ひとでなしの恋・黒蜥蜴・蜘蛛男・人間豹・陰獣・白髪鬼・化人幻戯・暗黒星・パノラマ島奇談……

いまなお毒煙をくすぶらすような、タイトルだけでもなにやらおどろおどしいイメージを抱かせる多くの作品を残した往年の探偵小説界の巨匠・江戸川乱歩。本年は乱歩の生誕100年目にあたる。

少年少女向きの活字本の売れ行きが不振な中、読者諸君も一度は夢中になって読んだで（あるいはお読みで）あろう怪人二十面相や名探偵・明智小五郎と少年探偵団が活躍する〈少年探偵シリーズ〉は、今も着実な売れ行きをしめしているというからすごい。

大人向け作品にしても生誕100年を意識しての乱歩ブームが、数年前から雑誌の企画・特集号などで準備されてきた観がある。

天野嘉孝画伯装丁の講談社版〈江戸川乱歩・推理文庫〉全65巻は決定打の集大成と目されたが（現在は品切。古書価がベラボウになっておりこの機会に再刊を望みたい）、作品発表当時の挿絵を完全に収録した代表作の文庫化や未刊行だった合作の復刻がまたよく売れるなど、まだまだこの巨匠はどんな姿をまとって甦ってくるか油断がならないようだ。

それにしても指がペ○スだの、ファザーファッカーだのでガタガタ騒いでる（こんなの、マンガの世界じゃとっくの昔に登場してるやね）ような文壇世界をあざけり笑う、地下の「幻影城」の主の声が聞こえてくるようだ。

折りにふれ乱歩を読み返すたびに、どうして現代文学や似たりよったりのノベルズ小説にこの面白さがないのだろうかと思う。文体はこれ以上は無いぐらいに平易で、描写的。それでいて他の追随をゆるさぬ独自性と、屈折してはいるが気品すらあわせもっている。しかも読む者を惹きつけ、のめりこませるテーマは考えつく限りすべて出し尽くされているのだ。ことミステリーに限っていえば「乱歩なんてもう卒業したよ」という人はけっこう多いようだが、没後に限っても何度か周期的に起こっている乱歩ブームを見ても、現代人の活字の世界観はいまもって乱歩を乗り越えてはいない、と思えるがどうだろうか。

「難しいことをやさしく・やさしいことを深く・深いことをおもしろく」（井上ひさし）という哲学は、小説をはじめ表現に関わるあらゆるクリエーターのなすべき鉄則であろうが、それすらできてないプロ意識の欠けた手合のなんと多いことよ。（一部自戒）

別の視点から見れば「犯罪」というゲーム感覚に満ちてもいる乱歩の作品世界、この機会にジックリ読んでみてはいかが？

今回は華やかなビデオと、シブイ話題の2本立て特別編。編集チーフ・アニキの格別のはからいで、なんと初の見開き（暴挙）！

GB通巻100号、本コラムもなんとか3年目を迎えることができた。ちょうど1/4にあたる25回目（但、第6回は回収問題のため欠番）。

個人コラムとしてはなんでも最長記録だとか（ちがうかもしれん）で、よくも毎回いろんなネタでお茶をにごして、続いたものである。ほとんど編集部内と業界関係者ウケ（と協力）だけに支えられての賜物。とにかく感謝の気持ちでいっぱいである。

おかげで読者アンケートでは○○○○○や●●●●●●［編集部校閲］などとともに評判はいまひとつ芳しくないが、まだしばらくはスタイルも変幻自在にしつつ続投するつもりなので、興味のある人はおつきあいを願いたい。

とはいえ読者の有意義なリアクションや、紙面構成への参加ももっとほしいところ。とりあえずてがみイラストをひきつづき募集してるから、力作・珍作を右記まででどしどし送ってほしい。では。

イラスト募集

おたっく倶楽部 by秦 智彦 25

新 CUTEY HONEY キューティーハニー トピックス

本作は、セーラームーンにつづく90年代ニューヒロインとして東映ビデオさんが現在、各方面に強力プッシュしている。その一端を紹介しておこう。

売込み突撃隊・ハニーズ！

制作発表を期してイメージガール・ハニーズ4人組を結成、すでにテレビ・スポーツ紙あるいは屋外で旋風（？）を巻起こしてる。夢野磨ちゃんはビデオ冒頭に特別アテレコ出演してる。

〈ハニーズ〉右・角谷友紀（如月ハニー）、手前・紺の藍（宝石姫）、左・夢野磨（キューティーハニー）、奥・石田紅麻（シスター・ジル）。中央は原作者の永井豪氏。

懐かしくて新しい主題歌！

作品イメージを彩る主題歌は「この頃はやりの～」で一世を風靡した旧作のリニューアルバージョン。異色なフレンチポップス風のミュージック集団が担当、モダンなアレンジで迫る。

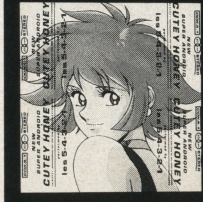

ミュージック集（COCO 11513、右）。主題歌のシングル・レコード！も（COKA1）リリース。（発売・日本コロムビア）

特別ロードショーあり！

完成を記念して3月26日から4月2日まで、新宿東映にて特別スクリーン上映もする。迫力のステレオサウンドを楽しみたい人にはこちらがお勧め。（併映／Cryingフリーマン完結編　無明流射）詳しくは、☎03-3351-3060で。各日19：30開映。

テレカをプレゼントだ！

というわけで、ビデオVOL.1完成を記念して特製テレカを5名にプレゼントしちゃう。新生ハニーへの熱いメッセージを書いて応募してほしい。（東映ビデオの宣伝資料に転載の場合もあるよ）宛先は▼

Historic Character Review

出光煌生の

烈風戦国史

第16回「義兄弟の絆・夷陵の戦い」後編

今回は先月に続いて、蜀と呉の全面対決・夷陵の戦いについて語る。今月をもって、烈風はお休みに入るのだ。

呉を呑まんと押し寄せる蜀の大軍、迎え撃つは若き無名の陸遜!!

蜀の大軍が呉へ攻めてくる時、孫権が陸遜を大都督に任命して兵馬を一任したのは、呂蒙が生前、陸遜を見所ある人物として称賛していたことがあったからだった。しかし呉の諸将のあいだでは、陸遜は文官として見られていたらしく、この人事を聞いても誰も服さないばかりか、かえって孫権に失望したり、呉の将来に絶望するものが多かった。

陸遜は孫権に、諸将の前で盛大に自分の任命式を行ってもらい、命に背くものあらば斬り捨てよと剣まで授かったが、それでも彼に心服する者は誰もなかった。陸遜は敵と戦う前に、味方の反発を何とかしなければならなかった。

諸将が陸遜の力量を試そうとして、先の序戦で蜀軍に大敗した孫桓を救う方法はないかと彼に聞いた。孫桓は敗北後、蜀軍に包囲され、一城に立て籠もっているのだった。陸遜はそれに答えて、

「孫桓は部下をよく用いる人だから、無理に救援しなくても大丈夫。自分の狙いはむしろ蜀の本軍にある。敵が総崩れとなれば、孫桓の囲みは自然に解ける」

と、およそ何の考えもなさそうなことを言った。確かに間違ったことではないし、他に手の打ちようもなかったのだろうが、鮮やかに孫桓を助けだす大計を期待していた諸将は、「やはり無策よ」と陸遜を嘲った。

陸遜には陸遜の、蜀軍撃退作戦があった。じっと動かず、ひたすら蜀軍の疲れを待って、そこへ一気に襲いかかるというものだった。だが陸遜は誰にも信頼されていない上に、その消極性も度が過ぎている。両軍みつめ合ったまま数か月、蜀の軍勢はいよいよ撤退を開始したが、陸遜は動かないのだ。

「蜀には伏兵がある。いま追うのは上策でない」

「もしこのまま全軍が撤退したら、どうするおつもりですか」

「それこそ大慶この上もない」

陸遜にしてみれば、蜀を撃破して劉備の首をあげる必要はない。この国難を回避できればいいのだ。しかしその惰弱きわまる発言に、諸将みな憤慨したことは言うまでもない。

ところで蜀が撤退したのは、夏の暑さで士気がだるみ、病人も続出したためだった。劉備は暑さをしのげる谷間を選んで、川に沿って、長さ八百里にも及ぶという陣を敷いた。もとより呂蒙が一目置いていたという陸遜を相手に、劉備が何も警戒していないのが不安だった参謀の馬良は、漢中にいる孔明に現在の布陣図を届けに行き、彼の意見を仰いだ。

孔明は図面を見ると大変驚いて、

「こんな陣型を陛下にお勧めしたのは誰だ。首を刎ねろ！」

と言った。馬良がこれは陛下御自らの布陣です、と言うと、

「ああ、漢朝の命数も尽きたか……」と、孔明は大嘆息した。

さらに戦場遠く、この布陣を伝え聞いた魏の曹丕皇帝は、

「備は、兵を暁らず！」と笑った。

戦場においては、陸遜が大いに喜び勇み、出陣以来はじめて、諸将に積極的な指令を下していた。

蜀軍はだるみ、初めの意気も今はない。そこへ陸遜が行ったのは火攻めだった。四十の蜀陣は燃え上がった。火は消せない。呉軍も防げない。連絡も届かないような、八百里にも及ぶ陣が一度に混乱に陥ったとき、軍隊はすでに軍隊として機能できなくなっていた！

劉備はわずかな兵とともに、死地の中を逃げ惑った。辛くも山の上に逃れ、八百里に渡る炎の線を見たとき、彼は初めて知った。

陸遜おそるべし！

このあと陸遜は蜀軍を深追いせず、本国に軍を返している。

「なぜ追撃なさらないのですか」

諸将は不思議がったが、陸遜はこのあとのことに備えていたのだ。

やがて伝令が伝える。

「魏が攻めて来ました！」

陸遜の英知は、蜀との局地戦に捕われず、三国状態の全容をよく把握していた。蜀と呉が争えば魏がその隙をついてくるというのも、劉備が暑さを避けて川沿いに陣を敷くだろうということも、初めから彼は全て予期していた。

陸遜は、魏を撃退した。

劉備は敗戦後、白帝城に入り、二度と成都へ還ることはなかった。この大敗北のため、蜀は多くの人材を失った。歴史ではこのあと、諸葛亮孔明が五度に渡る北伐を繰り返すが、もしこの敗戦がなければ、もっと戦いを有利に進めることができたろう。

劉備は白帝城で病に伏し、病の床に孔明を呼び、蜀の未来を託して世を去った。孔明は懸命に戦い抜き、そのあとは姜維が立ったが、263年、蜀は滅亡するのである。

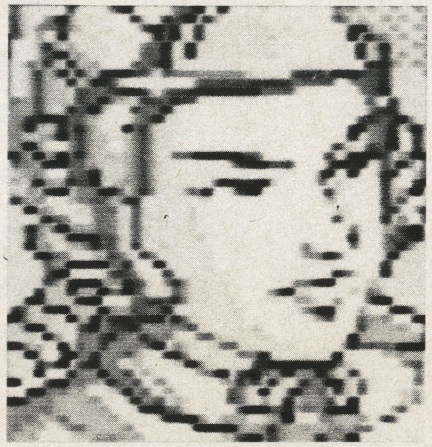

呉国救国の名将

陸遜伯言（りくそんはくげん）

呉へ蜀が攻めてきた221年当時、呉にはそれまでの周瑜、呂蒙のような、国家の柱と頼むべき傑物がいなかった。孫権の狼狽がひどかったのはそのためである。陸遜はこのとき無名だったが、夷陵の大勝後、彼は呂蒙に変わる人物となる。

お知らせ 「烈風戦国史」は今後しばらくの間、ネタ貯めのためにお休みすることになりました。代わって「緋王伝ファンクラブ」が新しく始まります。『緋王伝』に関する投稿ならどんなものでもOKですので、どんどん送って下さいね。「烈風」の再開は、3〜6か月後になります。

大人気コオ・・・・・・・ナ・・・ア・・・ア・・・ア・・・？

エターナルチャンピオン道場（第六講）

師範

渡辺尿一
（マネキン欲しい）

第三種危険物

DESTROY ぶち壊せ!!

武士道とは!?

ニューオーダー　アフター　コラプション電源を入れると9人の戦士が思い思いにSEGAのマークを粉砕する。イエス！イエス！世界はもはや老若男女対戦格闘。豪血寺ではババアも戦う。ジジババだけの格闘対戦もいずれ出る。ファイト！の声で心臓発作、アンラッキー、オンリーシルバー、イエス！ラブ&ピース Thanx!

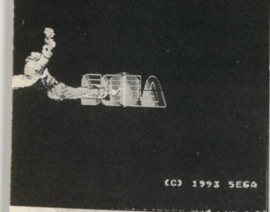

我壊す故に我有り
我壊す故に我有り

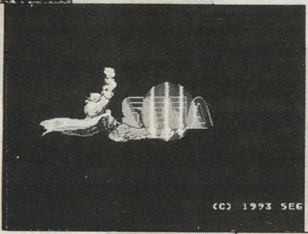

破壊破壊破壊破壊
破壊破壊破壊破壊

今週のおすすめソフト→東海道五十三次（FC）

画面左から、さっそうとブチ壊す銭形（あくまで当道場でのニックネーム）。残骸を呼び出し、彼は何を言おうとしているのか…？

ガラガラガッシャーン

ワレコワスユエニワレアリランドマークタワーハカイヨコタワル70カイノトップ

礼に始まり礼に終わる

礼に始まる。まさに武士道。終わった時におじぎするのは片方だけ。屍は礼も出来ない。恐竜に喰われたり、鹿となったりするので必見である。

イスラム教徒の様に深々とおじぎをする女。10ケ月前では恐竜に喰われる事が最もトレンドな死に方。

あしてリセットし続けている、銭形が出るとうれしそうに口を半開きにするのがここからでもよく見

ETERNAL 武士道 CHAMPIONS

リセットスイッチを押す度に現れてはSEGAマークを破壊する人々、うちの弟はもう2時間も、あ

読者コーナー

読者からの投稿が無い為今月の読者コーナーはお休みです。

つりキチ三平

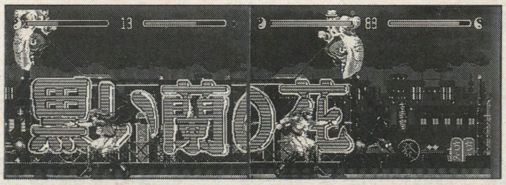

黒い蘭の花……なぜなの、外人？どうして？外人？相手を高く放り投げて落ちて来た所を打つ。まるでノックの様に…。そんな…人をまるでボールの様に…。人間をボールにして野球をするなんて〞人間をボールにして野球をするなんてっ!!人間をボールにして野球をするなんて、フィール・ソー・グーッ!!イエス！イエーッス!!

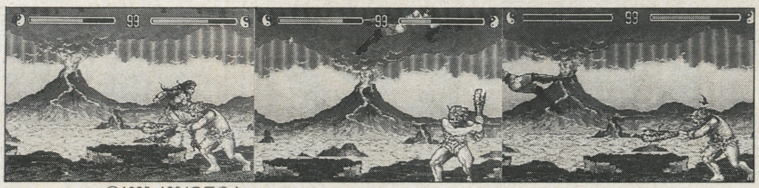

©1993,1994SEGA

0120-186-033（電　話）全国どこから
0120-061-945（ＦＡＸ）でも無料です。

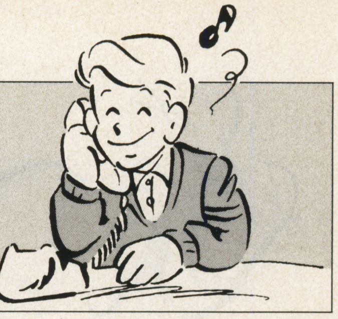

この表の価格で買取ることを約束します。

価格保証(かかくほしょう)!!

3月26日着まで

ソフト名	買取金額
スーパーファミコン	
R-TYPE3	¥4,200
アクタリオン	¥4,000
アメージングテニス	¥3,500
アラジン	¥4,200
アレサ	¥3,500
イース4	¥3,600
いただきストリート2	¥6,000
伊藤果六段の将棋道場	¥5,000
イーハトーヴォ物語	¥4,200
ウイニングポスト	¥6,200
ウォーリーを探せ	¥4,000
ウルフェンシュタイン3D	¥4,500
エアーマネジメント	¥4,000
エアーマネジメント2	¥6,000
NFLフットボール94	¥4,200
NBAプロバスケット94	¥4,200
F-15スーパーストライクイーグル	¥4,200
オセロワールド	¥4,200
弟切草	¥4,800
ガイア幻想紀	¥4,200
餓狼伝説2	¥4,500
白熱プロ野球94ガンバリーグ3	¥4,000
がんばれゴエモン2	¥4,200
がんばれ大工の源さん	¥3,200
ぎゅわんぶらあ自己中心派	¥4,200
キングオブドラゴンズ	¥4,500
キングオブモンスターズ2	¥3,500
クラシックロード	¥4,500
競馬エイトスペシャル	¥4,200
鋼鉄の騎士	¥3,600
鋼鉄の騎士2	¥5,500
甲竜伝説ヴィルガスト	¥3,200
コズモギャングザパズル	¥3,300
コスモギャングザビデオ	¥3,000
The麻雀　闘牌伝	¥3,500
サラブレッドブリーダー	¥4,200
斬2スピリッツ	¥2,500
GP-1	¥3,500
Jリーグサッカープライムゴール	¥4,800
実戦パチスロ必勝法	¥4,600
シムアント	¥4,500
シムシティー	¥3,000
樹帝戦記	¥3,800
将棋　風林火山	¥4,000
初段森田将棋	¥4,000
信長公記	¥4,000
真　女神転生	¥3,800
新桃太郎伝説	¥4,000
ザ・心理ゲーム悪魔のココロジー	¥4,800
スーパー蒼き狼と白き牝鹿	¥3,500
スーパーUNO	¥4,000
スーパーエアダイバー	¥3,800
スーパーH.Q	¥3,600
スーパーカジノシーザーズパレス	¥4,000
スーパー究極ハリキリスタジアム	¥3,800
スーパー競馬	¥4,000
超ゴジラ	¥5,500
スーパー三國志3	¥6,000
スーパー上海ドラゴンズアイ	¥5,800
スーパー将棋	¥4,000
スーパー倉庫番	¥4,000
スーパーヅガン	¥4,200
スーパーテトリス2	¥4,500
スーパーテトリス2限定版	¥4,800
スーパー信長の野望　全国版	¥4,000
スーパー信長武将風雲録	¥3,800
信長の野望・覇王伝	¥6,700
スーパーバトルタンク	¥4,200
スーパーパワーリーグ	¥4,200
スーパーピンボール	¥3,800
スーパーファイヤープロレス3	¥3,800
スーパーファミスタ3	¥4,800
スーパーファミリーテニス	¥4,200
すーぱーぷよぷよ	¥6,000
スーパーブラックバス	¥6,000
スーパーボウリング	¥3,600
スーパーボンバーマン	¥4,500
スーパー本命	¥4,800
スーパー麻雀	¥4,200
スーパー麻雀2本格4人打ち	¥4,800
スーパー麻雀大会	¥5,000
スーパーマリオカート	¥4,000
スーパーマリオコレクション	¥4,000
スーパー桃太郎電鉄2	¥5,200
スカイミッション	¥2,500
すごいへべれけ	¥4,000
ストリートファイター2ターボ	¥2,500
聖剣伝説2	¥2,200
ゼルダの伝説	¥2,200
全日本プロレスダッシュ	¥3,500
装甲騎兵ボトムズ	¥4,500
ソウル&ソード	¥4,000
ソード・マニアック	¥4,000
ソルスティス2	¥3,200
TMNTミュータントウォーリアーズ	¥3,800
ダービースタリオン2	¥8,000
対局囲碁ゴライアス	¥8,000
大航海時代2	¥5,500
太閤立志伝	¥4,000
第3次スーパーロボット大戦	¥5,000
大戦略エキスパート	¥5,000
ダウンタウン熱血べーすぼーる	¥3,800
武田修宏のスーパーカップサッカー	¥3,800
提督の決断	¥5,000
デザートファイター	¥3,800
テクモスーパーボウル	¥4,500
本格麻雀　徹萬	¥4,000
テトリス武闘外伝	¥4,000
デビルズコース	¥4,600
デュアルオーブ	¥4,000
伝説のオウガバトル	¥3,500
ドカポン王国4	¥4,000
トップマネジメント2	¥7,000
トップレーサー2	¥4,000
トムとジェリー	¥3,500
ドラえもん2のび太のトイズランド	¥3,800
トラゴンクエスト5	¥2,000
ドラゴンボールZ超武闘伝2	¥4,200
ドラッキーの草やきう	¥3,200
トルネコの大冒険	¥4,800
哭きの竜	¥4,200
ナムコットオープン	¥4,200
ニンジャウォーリアーズ・アゲイン	¥4,000
パイロットウイングス	¥2,500
バスタード・暗黒の破壊神	¥4,800
パチ夫くんスペシャル	¥4,200
パチスロラブストーリー	¥4,000
パチンコウォーズ2	¥4,200
パチンコ物語パチスロもあるでよ	¥5,200
ハットトリックヒーロー	¥3,500
バトルテック	¥3,000
早指し二段森田将棋	¥8,000
遥かなるオーガスタ	¥3,500
マスターズ・オーガスタ2	¥4,500
パロディウスだ!	¥2,500
緋王伝・魔物達との誓い	¥6,000
美少女雀士スーチーパイ	¥4,000
美少女戦士セーラームーン	¥3,800
美少女戦士セーラームーンR	¥5,200
必勝スリーセブンファイター	¥4,500
ヒューマングランプリ2	¥4,200
ファイナルストレッチ	¥3,800
ファイナルノックアウト	¥3,500
ファイナルファンタジー4イージー	¥3,200
ファイアーエムブレム紋章の謎	¥4,200
フラッシュバック	¥4,000
ブレインロード	¥4,200
プロ麻雀　極	¥5,200
ペブルビーチの波涛	¥3,000
へべれけのぽぷーん	¥3,800
北斗の拳7	¥4,000
超時空要塞マクロス	¥4,200
魔神転生	¥4,200
ミラクルガールズ	¥3,800
モノポリー	¥5,000
モンスターメーカー3	¥4,000
ヤダモン	¥3,600
遊人　雀獣学園	¥3,500
幽遊白書	¥4,800
ユートピア	¥3,800
ヨッシーのクッキー	¥2,000
ヨーロッパ戦線	¥4,000
ラスベガスドリーム	¥4,200
リディック・ボウ　ボクシング	¥3,000
リーディングカンパニー	¥6,000
ロックンロールレーシング	¥4,200
ロマンシングサガ2	¥4,000
ワイアラエの奇跡	¥3,800
ワンダラスマジック	¥4,000
メガCD	
幻影都市	¥2,000
サンダーホーク	¥3,000
シルフィード	¥3,800
真・女神転生	¥3,500
ソニック・ザ・ヘッジホッグCD	¥3,500
ダークウィザード	¥2,200
ナイトストライカー	¥3,200
ナイトトラップ	¥3,800
マイクロコズム	¥3,800
夢見館の物語	¥3,000
リーサルエンフォーサーズ	¥3,000
メガドライブ	
アラジン	¥2,800
エアーマネジメント2	¥3,500
エコー・ザ・ドルフィン	¥2,400
エターナルチャンピオンズ	¥3,800
片山まさゆき麻雀道場	¥2,800
ガンスターヒーローズ	¥3,300
ガントレット	¥3,000
雀偵物語	¥2,200
スーパーファンタジーゾーン	¥2,500
スラップファイトMD	¥2,800
TMNTトーナメントファイターズ	¥2,300
ダイナブラザーズ2	¥2,800
ドラゴンズアイ＋上海3	¥2,200
信長の野望・覇王伝	¥4,500
パーティークイズMEGAQ	¥2,500
ファンタシースター・千年紀の終わりに	¥2,800
ふしぎの海のナディア	¥3,000
マーブルマッドネス	¥3,200
魔王連獅子	¥2,500
武者アレスタ	¥2,500
ラングリッサー	¥4,000
レッスルボール	¥2,500
PCCD	
イースI・2	¥3,500
上海3ドラゴンズアイ	¥2,800
天外魔境ジライア	¥2,500
PCSCD	
悪魔城ドラキュラX	¥3,000
アトラス	¥4,800
イース4	¥3,600
A列車で行こう3	¥3,800
エメラルドドラゴン	¥4,200
風の伝説ザナドゥ	¥3,600
ゴジラ爆闘列伝	¥3,200
コットン	¥3,200
三國志3(セーブくん無し)	¥3,500
雀偵物語3セイバーエンジェル	¥3,400
真・女神転生	¥3,800
スーパーダライアス2	¥2,400
スーパー麻雀大会	¥3,000
スーパーリアル麻雀P4カスタム	¥4,200
スタートリングオデッセイ	¥3,500
スターブレイカー	¥4,500
ソードマスター	¥3,000
卒業グラデュエーション	¥3,500
ソル・モナージュ	¥5,000
超兄貴	¥3,500
秘密の花園	¥3,500
フラッシュハイダース	¥3,800
マーシャルチャンピオン	¥3,800
ムーンライトレディ	¥3,500
幽遊白書	¥3,500
ラングリッサー光輝の末裔	¥3,500
PCHuカード	
サーカスライド	¥2,800
フォーメーションサッカーJリーグ	¥2,500
ボンバーマン94	¥2,000
麻雀学園(ビデオ付き)	¥6,000
麻雀悟空スペシャル	¥2,500
マジカルチェイス	¥3,700
ファミコン	
将棋竜王戦	¥2,500
ゼルダの伝説	¥2,000
なかよしといっしょ	¥2,800
ぷよぷよ	¥2,800
メタルスレイダーグローリー	¥3,000
ワリオの森	¥1,500
ネオジオ	
アンドロデュノス	¥10,000
ASO2ラストガーディアン	¥8,000
キングオブモンスターズ	¥6,000
キングオブモンスターズ2	¥6,000
クイズ大捜査線	¥6,000
クイズ迷探偵ネオ&ジオ	¥10,000
クロスソード	¥8,000
サッカーブロール	¥8,000
ザ・スーパースパイ	¥6,000
ジョイジョイキッド	¥5,000
スラッシュラリー	¥6,000
戦国伝承2	¥8,000
得点王スーパーサイドキック	¥18,000
トッププレイヤーズゴルフ	¥6,000
ニンジャコマンドー	¥12,000
バカ殿様麻雀漫遊記	¥8,000
ビューポイント	¥20,000
フットボールフレンジー	¥8,000
ベースボールスターズ2	¥6,000
みなさんのおかげさまです	¥6,000
ミューテイション・ネイション	¥6,000
ミラクルアドベンチャー	¥12,000
ライディングヒーロー	¥7,000
ラギ	¥8,000
ラストリゾート	¥7,000
リーグボウリング	¥5,000
ワールドヒーローズ2	¥12,000
ゲームボーイ	
アレサ3	¥1,600
ウィザードリィ外伝3	¥2,200
ウェルカムなかよしパーク	¥1,600
UNOスモールワールド	¥1,300
クレヨンしんちゃん2	¥1,400
三國志	¥1,600
GB原人	¥1,200
Jリーグファイティングサッカー	¥1,500
雀卓ボーイ	¥1,500
上海	¥1,600
将棋	¥1,500
スーパー桃太郎電鉄2	¥2,500
聖剣伝説	¥2,400
TMNTタートルズ3	¥1,200
武田修宏のエースストライカー	¥2,000
ダブル役満2	¥1,800
馬券王V3	¥2,500
パチ夫くん	¥1,500
パチスロキッズ	¥1,800
美少女戦士セーラームーン	¥1,400
ファミスタ3	¥1,800
ファミリージョッキー2	¥1,600
女神転生外伝ラストバイブル	¥1,500
女神転生外伝ラストバイブル2	¥2,000
モノポリー	¥1,600
幽遊白書2	¥1,600
モンスターメーカー2	¥1,600
ゲームギア	
ウインターオリンピック	¥1,600
エコー・ザ・ドルフィン	¥1,600
ソニック&テイルス	¥1,700
ソニック・ザ・ヘッジホッグ2	¥1,400
なぞぷよ2	¥1,800
ぷよぷよ	¥1,600
まじかるタルるートくん	¥1,500
魔導物語I・3つの魔導球	¥2,500
ミッキーマウス魔法のクリスタル	¥1,200
ワギャンランド	¥2,000

1 申込書と一緒にソフトを送ってね！

●箱などに入れてこわれることのないように気をつけてね。送るときは必ず郵便小包みか宅急便で。（送料は売り手負担です）

2 中古ソフト買取センターで金額の計算をします。

●箱や説明書・付属品がない場合は、ソフトの種類により、買取金額が安くなります。ソフトに汚れがある場合はその分安くなったりあるいは買取り出来ない場合もあります。

3 君の家に買取センターから買取伝票が届きます。

●何をいくらで買取ったかをお知らせします。確認して下さいね！

4 君のソフトが届いてからなんと2週間以内で郵便局から通知用紙が届きます。

●通知用紙を近くの郵便局に持って行くとそこでお金がもらえます。
※印鑑と身分証明証が必要になる場合があります。
（郵便局の都合により一部おくれる場合があります。）

●買取ったソフトの値段は、後で必ず御連絡します。

買取専門店
中古ソフト買取センター
〒457 愛知県名古屋市南区上浜町92 ☎052-614-6033

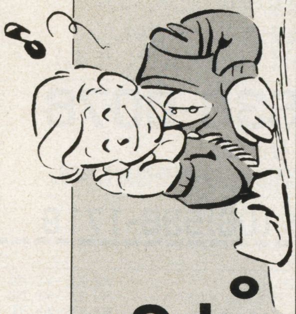

0120-186-033（電　話）全国どこから
0120-061-945（ＦＡＸ）でも無料です。

通販専門店
新品・予約 卸売センター

〒457 愛知県名古屋市南区上浜町92 ☎052-614-6033

通信販売コーナー

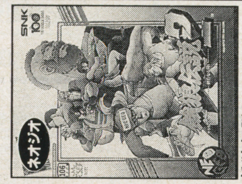

餓狼伝説2
〆28,000円
25,800円

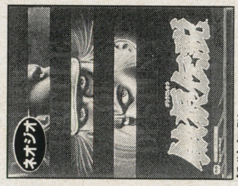

餓狼伝説
〆23,800円
9,800円

メモリーカード
〆2,800円
2,800円

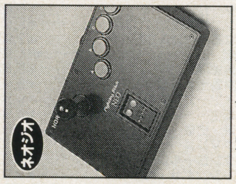

ファイティングスティックNEO
〆6,800円
6,120円

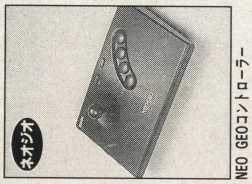

NEO GEOコントローラー
〆5,800円
5,200円

NEO GEO本体
〆48,800円
33,800円

予約受付中

龍虎の拳2
〆29,800円
価格☎
3月18日発売予定

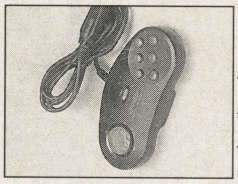

ワンダーメガコントローラー
〆2,800円
2,520円

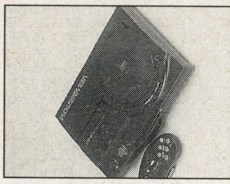

ワンダーメガ2
〆59,800円
44,800円

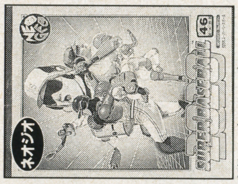

2020スーパーベースボール
〆26,800円
8,980円

龍虎の拳
〆28,000円
9,800円

餓狼伝説スペシャル
〆28,000円
26,800円

3DO予約受付中3/20発売予定

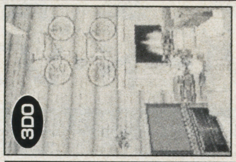

LIFE STAGE
予価8,800円
価格☎

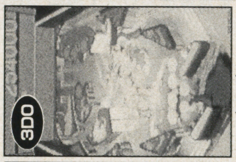

ファイアボール
予価7,800円
価格☎

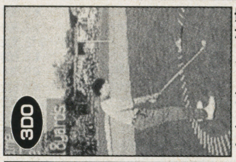

ペブルビーチの波濤
予価9,800円
価格☎

山村美紗サスペンス「京都鞍馬山荘殺人事件」
予価12,800円
価格☎

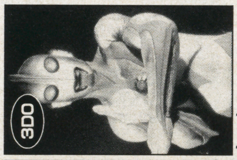

ウルトラマン パワード
予価8,800円
価格☎

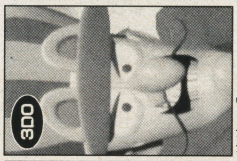

チキチキマシン猛レース ケンケンとブラック魔王のイジワル大作戦
予価8,800円
価格☎

パナソニック3DO R・E・A・L
予価79,800円
価格☎

申し込み用紙

お申し込みご注意

①ソフトを売られる18才未満の方は、保護者の署名印が必要です。
②署名と印が不備の場合は買取り出来ません。着払いで返送致します。
③18才未満の方は保護者の免許証などの身分証明証のコピーが必要です。
④18才以上の方は本人の免許証などの身分証明証のコピーが必要です。
⑤ソフトの送料は君の負担となります。
⑥私書箱への送金はできません。
⑦問い合せ№をＴＥＬ確認し記入して下さい。無記入の場合は価格が変わる場合があります。
⑧タイトルの汚れ落書き破損不良のソフト必要な説明書附属品（マップ人形等）がないものは買取できません。
⑨箱、説明書がない場合その分安くなります。
⑩送り状は必ず保管して下さい。
⑪ファミトレ、ＳＧソフト、マスターシステム、ディスクシステム、ソフトなどは買取できません。
⑫同一タイトルは１人2本までそれ以上は買取できません。
⑬壊れているソフトは返品しません。

●宅急便か郵便小包で、ソフトといっしょにこの申込書を送って下さい。
※ボールペンまたは、万年筆でご記入下さい。

お申し込み日　平成6年　　月　　日		買取·通販·予約（○印をつけて下さい）№.	
住所	フリガナ 〒	TEL（　　　） －	
保護者名	フリガナ 大·昭　年　月　日　才　㊞ ここは保護者の方自身が記入し捺印して下さい。それ以外は無効です。	お名前	フリガナ ㊞
		生年月日	年　月　日 才
	●買取·通販·予約したいソフト名		

※売りたい品物が書ききれない時は、別の紙に書いて送って下さい。※18才未満の方は必ず保護者の方が御記入ください。

知らなきゃ、ソンする！急げイデアに…！

イデア 得 ソフトギャラリー VOL.10

全国通信販売

ハード・ソフトともオール新品!!

イデアの通販システム

- 電話で申し込みして下さい。
- 翌日にはあなたのお手もとに、ご希望の商品が届きます。(一部の地域は翌々日)
- 商品と引換えに代金をお支払い下さい。(ヤマトコレクトサービスにてお届けします。)

お申込み ご予約は ☎(06)536-0076

■受付時間／朝10:00～夜8:00
上記時間外は、留守番電話にて24時間受付致します。

- FAXも24時間受付致します。(06)536-1719

新作ソフトは3ヶ月前から予約受付.!! 発売日にはお手元に届きます。 予約受付中

―3月発売新作ソフト情報―

	種別	商品名	標準価格 販売価格
3/3	GB	ウェルカム なかよしパーク	¥3,689→¥2,800
3/4	SF	カブキロックス	¥9,800→¥7,200
	SF	ザ・キング・オブ・ドラゴンズ	¥9,800→¥7,200
	SF	ジーコサッカー	¥9,800→¥7,200
	SF	スーパーファミスタ3	¥8,800→¥6,700
	SC	アトラス	¥9,800→¥7,200
	SC	パワーゴルフ2 GOLFER	¥6,800→¥4,800
	SC	ウィザードリィIII・IV	¥8,400→¥6,200
	MD	ハイパーダンク	¥7,800→¥5,800
	MC	ハイムドール	¥8,800→¥6,700
3/11	SF	あさめしまえにゃんこ	¥8,800→¥6,700
	SF	斬IIIスピリッツ	¥12,800→¥9,600
	SF	真・麻雀	¥9,000→¥6,700
	SF	実況パワフルプロ野球'94	¥9,000→¥6,700
	SF	ファーストクインオルニック戦記	¥9,800→¥7,200
	SF	リーサルエンフォーサーズ	¥9,800→¥7,200
	GG	エコー・ザ・ドルフィン	¥3,800→¥2,900
3/12	CD	餓狼伝説2	¥6,900→¥5,300
	PA	アーケードカードDUO	¥12,800→¥9,900
	PA	アーケードカードPRO	¥17,800→¥14,900
3/18	SF	イデアの日	¥9,700→¥7,200
	SF	NHLプロホッケー'94	¥9,800→¥7,200
	SF	ぎゅわんぶらあ自己中心派2 ドラポンクエスト	¥8,900→¥6,700
	SF	きんぎょ注意報！ とびだせ！ゲーム学園	¥9,800→¥7,200
	SF	Jリーグスーパーサッカー	¥9,500→¥7,200
	SF	スーパー人生ゲーム	¥9,800→¥7,200
	SF	スーパーナグザットオープン	¥9,500→¥7,200
	SF	ソニックブラストマン2	¥9,500→¥7,200
	SF	独立戦争～Liberty or Death～	¥11,800→¥8,700
	GB	ONI IV 鬼神の血族	¥4,835→¥3,700
	GB	雀四郎2	¥4,200→¥3,200
	MD	VAMPIRE KILLER	¥7,800→¥5,800
	MD	V.R.(バーチャレーシング)	¥9,800→¥7,200
	MD	ベア・ナックルIII	¥7,800→¥5,800
	MC	ゲームのかんづめVol.1	¥3,980→¥3,100
	MC	ゲームのかんづめVol.2	¥3,980→¥3,100
	MC	F1 CIRCUS CD	¥8,800→¥6,700
	GG	ソニックドリフト	¥4,800→¥3,700
	GG	幽・遊・白書～滅びし者の逆襲～	¥3,800→¥2,900
3/25	SF	ザ・ブルークリスタルロッド	¥9,800→¥7,200
	SF	スーパートロールアイランド	¥8,900→¥6,700
	SF	スーパーリアル麻雀P IV	¥9,800→¥7,200
	SF	スペースインベーダー～ザ・オリジナルゲーム～	¥4,980→¥3,900
	SF	チャンピオンズワールドクラスサッカー	¥8,900→¥6,700
	GB	剣勇伝説YAIBA	¥3,864→¥3,000
	GB	大工の源さん～ロボット帝国の野望～	¥3,800→¥2,900
	GB	ルクル	¥4,800→¥3,700
	GB	ロロの大冒険	¥3,786→¥2,900
	SC	インペリアルフォース	¥7,800→¥5,800
	SC	プリンセス・ミネルバ	¥7,800→¥5,800
	MD	V.V.	¥7,800→¥5,800
	MD	WWFロイヤルランブル	¥8,900→¥6,700
	MC	ウイング・コマンダー	¥7,800→¥5,800
	MC	AX101	¥7,800→¥5,800
	GG	アラジン	¥3,800→¥2,900
	GG	スクラッチゴルフ	未 定
3/26	CD	龍虎の拳	6,900→¥5,300
3/30	SC	フレイCD サーク外伝	¥6,800→¥4,800
3/中旬	SF	サイド・ポケット	¥8,500→¥6,200
	SF	スーパーロボット大戦EX	¥9,800→¥7,200
3/下旬	SF	アンドレ・アガシ テニス	¥8,800→¥6,700
	SF	岡本綾子とマッチプレイゴルフ	¥9,700→¥7,200
	SF	けろけろけろっぴの冒険日記	¥6,980→¥5,300
	SF	シャドウラン	¥9,800→¥7,200
	SF	真・女神転生II	¥9,900→¥7,200
	SF	スーパー囲碁 碁王	¥14,800→¥11,100
	SF	スーパー五目ならべ連珠	¥8,800→¥6,700
	SF	スーパーメトロイド	未 定
	SF	剣勇伝説YAIBA	¥9,800→¥7,200
	SF	メルファンドストーリーズ	¥9,800→¥7,200
	GB	剣勇伝説YAIBA	¥3,864→¥3,000
	SC	魔法の少女シルキーリップ	未 定
	SC	モンスターメーカー 闇の竜騎士	¥7,800→¥5,800
	MD	キャプテン・ラング	未 定
	MD	ドラゴンボールZ	未 定
	MC	ダンジョン・マスターII スカルキープ	8,800→¥6,700
3/未定	SF	アイ・オブ・ザ・ビホルダー	¥12,800→¥9,600
	SF	SDガンダムGX	¥9,800→¥7,200
	SF	機動戦士Vガンダム	¥9,800→¥7,200
	SF	ザ・ラストバトル	¥9,800→¥7,200
	SF	ダービージョッキー	¥9,800→¥7,200
	SF	テレビアニメ スラムダンク	¥9,800→¥7,200
	SF	ロックマンズサッカー	¥9,000→¥6,700
	GB	疾風！アイアンリーガー	¥3,398→¥2,600
	GB	テトリスフラッシュ	¥3,900→¥3,000
	GB	美少女戦士セーラームーンR	未 定
	SC	ブランディッシュ	未 定
	NG	龍虎の拳II	未 定

―4月発売新作ソフト情報―

	種別	商品名	標準価格 販売価格
4/1	GB	Mr.GOの馬券的中術	¥5,728→¥4,500
4/2	SF	ファイナルファンタジーVI	¥11,400→¥10,600
	GB	Jリーグウイニングゴール	¥5,980→¥4,700
4/8	SF	NHLプロホッケー'94	¥9,800→¥7,200
	SF	紫炎～ザ・ブレードチェイサー	¥9,600→¥7,200
	GB	詰め将棋～百番勝負～	¥4,700→¥3,700
4/22	SF	メルヘンアドベンチャー コットン100%	¥9,300→¥6,700
	MC	爆伝～アンバランスゾーン	¥7,800→¥5,800
	GB	GB原人ランド	¥3,800→¥2,900
	GG	タントアール	¥3,800→¥2,900
	GG	女神転生外伝 ラストバイブル	¥5,500→¥4,300
	GG	GPライダー	¥3,800→¥2,900
4/28	SF	スーパーボンバーマン2	¥8,500→¥6,200
	SF	ダイナマイト・ザ・ラスベガス	¥8,900→¥6,700
4/29	SF	ナイスDEショット	¥9,800→¥7,200
4/上旬	SF	スーパーダブル役満	¥9,000→¥6,700
4/中旬	SF	G2ジェノサイド	¥9,800→¥7,200
	SC	パチ夫くん3 パチスロ&パチンコ	未 定
4/下旬	SF	NBA JAM	¥9,800→¥7,200
	SF	サラブレッドブリーダーII	¥12,800→¥9,600
	SF	真・熱血硬派くにおたちの挽歌	¥9,800→¥7,200
	SF	笑っていいとも！タモリンピック	¥9,500→¥7,200
	SC	YAWARA2	未 定
	MD	NBA JAM	¥8,900→¥6,700
	GG	NBA JAM	¥4,800→¥3,700
4/未定	SF	F-1GRAND PRIX PARTIII	¥9,900→¥7,200
	SF	奇々怪界 月夜草子	未 定
	SF	機動警察パトレイバー	¥9,800→¥7,200
	SF	項劉記	¥12,800→¥9,600
	SF	サンサーラナーガII	¥9,800→¥7,200
	SF	スーパーパチスロマージャン	¥9,500→¥7,200
	SF	伊達公子のバーチャルテニス	¥9,000→¥6,700
	SF	らんま1/2超技乱舞篇	¥9,900→¥7,700
	GB	天地を喰らう	¥4,600→¥3,600
	GB	詰将棋 問題提供「将棋世界」	¥4,700→¥3,700
	SC	初恋物語	未 定
	SC	女神天国	未 定
	CD	ストライダー飛竜	¥6,000→¥4,700
	MD	F-117ステルスオペレーション	¥9,800→¥7,200
	MD	SPARK	未 定
	MC	アイ・オブ・ザ・ビホルダー	¥7,800→¥5,800
	MC	F1 1993ヘブンリーシンフォニー	¥7,800→¥5,800
	MC	ドラゴンズ・レア	¥6,800→¥4,800
	NG	ワールドヒーローズII JET	未 定
	NG	ファイターズヒストリーダイナマイト	未 定

―5月発売新作ソフト情報―

	種別	商品名	標準価格 販売価格
5/1	SF	Jリーグエキサイトステージ'94	¥9,800→¥7,200
5/27	SF	スーパーバトルタンク2	¥9,800→¥7,200
5/中旬	FC	パチスロアドベンチャー3	未 定
5/下旬	SF	SD飛龍の拳 国盗りファイター列伝	¥9,980→¥7,200
	SF	ドラッキーのAリーぐさっかー	未 定
	SF	パチ夫くんSPECIAL2	未 定
	MD	ロボコップ対ターミネーター	¥8,900→¥6,700
5/未定	SF	くにおのおでん	¥6,900→¥5,300
	SF	サウンドファンタジー	未 定
	SF	土屋圭一の主都高バトル'94	未 定
	SF	MOTHER2 ギーグの逆襲	未 定
	SF	ファイターズヒストリー	未 定
	SC	ザ・プロ野球SUPER'94	未 定
	SC	ときめきメモリアル	未 定
	CD	ワールドヒーローズ2	未 定
	MD	アウトランナーズ	未 定
	MD	ソニック・ザ・ヘッジホッグ3	未 定

再販ソフトの予約も受付中！

※メーカーの都合により、発売日・価格が変更になる場合があります。
※人気ソフトの予約受付は先着順とさせていただきます。お早目にお電話下さい。

〈スーパーファミコン〉	標準価格 販売価格
いただきストリート2	¥9,800→¥7,200
ウイニング・ポスト	¥12,800→¥8,700
ウルフェンシュタイン3D	¥9,800→¥7,200
NFLプロフットボール'94	¥9,800→¥7,200
ガイア幻想紀	¥9,800→¥7,700
餓狼伝説2	¥9,980→¥7,700
がんばれゴエモン2	¥9,800→¥7,200
三国志III	¥14,800→¥11,100
Jリーグサッカープライムゴール	¥8,500→¥7,700
実戦パチスロ必勝法	¥9,500→¥7,700
新桃太郎伝説	¥9,800→¥7,200
スーパー本命GI制覇	¥9,800→¥7,200
スーパーブラックバス	¥9,800→¥8,700
スーパーファイヤープロレスリング3	¥9,700→¥7,200
スーパーファイヤープロレス3 イージータイプ	¥7,900→¥5,800
スーパーファミリーテニス	¥7,900→¥5,800
すーぱーぷよぷよ	¥8,200→¥7,200
スーパーボンバーマン	¥7,800→¥6,700
ソウル&ソード	¥9,800→¥7,200
大航海時代II	¥11,800→¥8,700
第3次スーパーロボット大戦	¥9,800→¥7,700
ダービースタリオン2	¥12,800→¥11,600
ツインビーレインボーベル	¥9,000→¥6,700
提督の決断	¥14,800→¥11,100
テクモスーパーボウル	¥9,800→¥8,700
テトリス武闘外伝	¥8,000→¥6,700
T2ザ・アーケード・ゲーム	¥8,900→¥6,700
ドラゴンクエストI・II	¥9,600→¥7,200
ドラゴンボールZ 超武闘伝2	¥9,800→¥7,200
信長の野望・覇王伝	¥12,800→¥9,600
バスタード	¥9,800→¥7,200
パチンコ物語 パチスロ	¥9,515→¥7,700
遙かなるオーガスタ2	¥9,900→¥7,700
緋王伝	¥11,800→¥8,700
プロ麻雀「極」	¥9,600→¥8,700
美少女戦士セーラームーンR	¥9,800→¥8,700
ファイアーエンブレム	¥9,515→¥7,200
魔神転生	¥9,800→¥7,200
幽・遊・白書	¥9,600→¥7,200
ロックマンX	¥9,500→¥7,200
ロックンロールレーシング	¥7,900→¥6,700
ロマンシングサ・ガ2	¥9,900→¥8,700

〈ゲームボーイ〉	標準価格 販売価格
ウィザードリィ・外伝III	¥5,000→¥3,900
カービィのピンボール	¥2,816→¥2,100
女神転生 外伝II	¥5,300→¥4,100
幽・遊・白書 暗黒武術会編	¥3,864→¥3,000

〈PCエンジン〉	標準価格 販売価格
アイドル花札ファンクラブ	¥8,900→¥6,700
AVポーカーワールドギャンブラー	¥8,900→¥6,700
究極麻雀アイドルグラフィック	¥8,900→¥6,700
究極麻雀IIスーパーアイドルグラフィック	¥8,900→¥6,700
PCパチスロアイドルギャンブラー	¥8,900→¥6,700
ボディコンクエストII	¥8,900→¥6,700
レディーソード	¥9,800→¥7,200

〈PCエンジンスーパーCDROM²〉	標準価格 販売価格
イースI・II	¥7,800→¥6,700
イースIV	¥7,800→¥5,800
A列車で行こうIII	¥9,800→¥7,200
エメラルドドラゴン	¥7,800→¥5,800
格闘覇王伝説アルガノス	¥7,800→¥5,800
風の伝説ザナドゥ	¥7,800→¥5,800
機装ルーガ	¥8,800→¥6,700
機動警察パトレイバー	¥7,200→¥5,800
CD麻雀 美少女中心派	¥9,800→¥7,200
真・女神転生	¥8,800→¥6,700
スタートリングオデッセイ	¥8,200→¥6,200
スターブレイカー	¥8,800→¥6,700
スーパーリアル麻雀P IVカスタム	¥9,800→¥8,700
セクシーアイドル麻雀	¥8,500→¥6,200
ゼロヨンチャンプ2	¥7,800→¥6,700
卒業―グラデュエーション	¥7,800→¥5,800
ソル・モナージュ	¥7,700→¥5,800
ただいま勇者募集中！	¥7,900→¥5,800
超兄貴	¥7,200→¥5,800
超時空要塞マクロス 永遠のラブソング	¥7,400→¥5,800
秘密の花園	¥7,800→¥5,800
フラッシュハイダース	¥7,800→¥6,700
ぷよぷよCD	¥5,600→¥4,400
麻雀レモンエンジェル	¥8,400→¥6,200
ルイン	¥8,800→¥6,700

〈メガドライブ〉	標準価格 販売価格
シャイニングフォースII	¥8,800→¥5,800
Jリーグプロストライカー 完全版	¥8,800→¥6,200
ソニック・スピンボール	¥6,800→¥4,800
ファンタシースター～千年紀の終わりに～	¥8,800→¥5,800
ぷよぷよ	¥4,800→¥2,800
幽・遊・白書 外伝	¥8,800→¥5,800
リーサル・エンフォーサーズ	¥9,800→¥7,200

〈メガCD〉	標準価格 販売価格
聖魔伝説 3×3EYES	¥8,800→¥4,800
シルフィード	¥8,800→¥5,800
真・女神転生	¥7,800→¥5,800
ナイトトラップ	¥8,800→¥5,800
夢見館の物語	¥7,800→¥6,200
リーサル・エンフォーサーズ	¥9,800→¥7,200

〈ゲームギア〉	標準価格 販売価格
シャイニングフォース外伝II	¥5,500→¥4,300
ソニック&テイルス	¥3,800→¥2,900
ぷよぷよ	¥3,500→¥2,700
魔道物語1 ～3つの物語	¥5,500→¥4,300
モータルコンバット	¥4,800→¥3,700

〈ネオジオ〉	標準価格 販売価格
餓狼伝説2	¥28,000→¥19,900
餓狼伝説スペシャル	¥28,000→¥19,900
クイズ迷探偵NEO&GEO	¥21,800→¥19,600
サムライ・スピリッツ	¥28,000→¥19,900
得点王	¥23,000→¥20,700
ビューポイント	¥25,000→¥22,500
ベースボールスターズII	¥23,800→¥21,400
ミラクルアドベンチャー	¥25,000→¥19,900
ラストリゾート	¥22,800→¥19,900
龍虎の拳	¥28,000→¥19,700
ワールドヒーローズ	¥25,800→¥13,700
ワールドヒーローズ2	¥28,000→¥25,200

〈ハード&パーツ〉		標準価格 販売価格
SF	コントローラー	¥1,500→¥1,400
SF	スーパーマルチタップ	¥2,980→¥2,400
SF	ステレオAVケーブル	¥1,500→¥1,400
SF	必殺コマンドコントローラー	¥3,500→¥3,100
FC	ニューファミコン本体	¥6,796→¥5,300
GB	ゲームボーイ本体	¥9,515→¥5,900
PC	アベニューパッド6	¥3,980→¥2,900
PC	スーパーシステムカード	¥9,800→¥7,900
PC	天の声バンク	¥3,880→¥3,400
PC	メモリーベース128	¥5,980→¥5,900
PC	RFユニット	¥4,980→¥4,900
MD	ファイティングパッド6B	¥2,500→¥2,400
MD	RFユニット	¥2,000→¥1,900
GG	TVチューナー	¥12,800→¥9,600
NG	コントローラー	¥5,800→¥5,200
NG	メモリーカード	¥2,800→¥2,700
NG	RFコンバータ	¥1,500→¥1,400
NG	RGBケーブル	¥1,560→¥1,500
NG	ファイティングスティックNEO	¥6,800→¥5,700

スーパーファミコン本体
標準価格¥24,272
販売価格¥14,400

ネオジオ本体
標準価格¥48,800
販売価格¥31,900

メガドライブ2本体
標準価格¥ 9,515
販売価格¥ 8,600

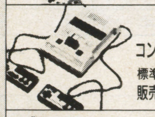
ファミリーコンピュータ本体
標準価格¥14,800
販売価格¥ 5,900

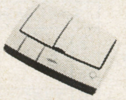
PCエンジンDUO-R本体
標準価格¥39,800
販売価格¥23,900

メガドライブ本体(プラスワン)
標準価格¥27,000
販売価格¥ 8,900

ゲームギア本体(プラスワン)
標準価格¥15,800
販売価格¥11,900

PCエンジンDUO本体
標準価格¥59,800
販売価格¥29,800

メガCD2本体
標準価格¥29,800
販売価格¥19,900

お願い

- 一部の地域を除き、送料は900円です。(手数料は含まれております。)
- 未成年の方は、保護者の電話確認が必要です。
- 販売価格には、送料及び消費税が含まれておりません。
- 新作予約のキャンセルは、発売の2日前までにお願いします。(キャンセル料は、いりません)
- 発送後のキャンセルについては、送料をご負担いただきます。
- 販売価格が変更する場合がありますので、電話にてご確認下さい。
- ゲーム本体のお買い上げは、お一人様一台とさせていただきます。
- 中古ソフト・ハードの売買は行っておりません。
- 万一品切れの場合はご了承下さい。
- 上記以外にも多数取りそろえていますので、お気軽にお電話下さい。
- 日曜日・祝日は営業しておりません。(ご注文は、留守番電話・FAXにて受け付けます。)

只今、特典もりだくさんの「イデアクラブ」会員を募集中！ 詳しくはお電話で！

イデア 通販部 (06)536-0076

〒550 大阪市西区北堀江2丁目13番19号
FAX.(06)536-1719

※ファミコン・スーパーファミコンは、任天堂の登録商標です。

TOPICS

おしどりコンビもこれで見納め?ドルアーガシリーズいよいよ完結!!

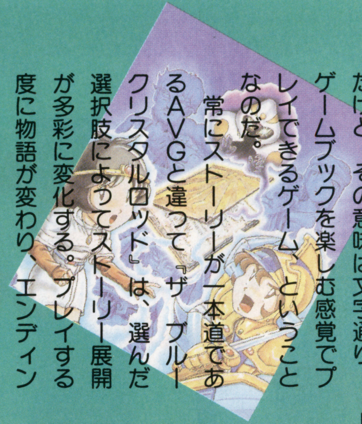

「デジタル・ゲームブック」ゲームのジャンル名としては、あまり聞き慣れない言葉だよね。今から紹介するソフト『ザ ブルークリスタルロッド』に、このジャンル名が銘打たれてるんだけど、その意味は文字通り、ゲームブックを楽しむ感覚でプレイできるゲーム、ということなのだ。

常にストーリーが一本道であるAVGと違って『ザ ブルークリスタルロッド』は、選んだ選択肢によってストーリー展開が多彩に変化する。プレイする度に物語が変わり、エンディングも違ってくるぞ。このゲームを「AVG」でなく、「デジタルゲームブック」とジャンルづけした理由は、ここにあるんだ。

長ーい間ファンから愛され続けたヒロイック・ファンタジー『ドルアーガの塔』シリーズも、この作品で遂に終結。実に寂しい限りでありますが、名作とは心の中に生き続けるものとも申します。いつしか時が流れても、ドルアーガの良さが語れるように、このソフトはプレイせねば。

Now Fun!!

前3作が全てアクション性を重視したゲームだっただけに、完結編が「デジタルゲームブック」になったのは、ファンの方々にとって1つの「事件」であろう。だがしかし、完結編ゆえにストーリー性を重視した結果だと考えればこれ以上のジャンルはないのではなかろうか?このゲームには、様々なパターンのストーリーと、48種類に及ぶエンディングが用意されている。ラストに大団円を迎えるか、それともバッドエンディングにたどり着くかは、全てプレイヤー次第なのだ。

往年の名作を振り返るっ!!

現在でも親しまれ、愛され続けているドルアーガシリーズを、登場した順に紹介! 知らないアナタもこれを機に、レッツプレイだ!

EPISODE 1 ドルアーガの塔

人気の火つけ役となった、記念すべき第一弾! 宝箱の謎を解くのが難しい!

EPISODE 2 イシターの復活

再会を果たしたギルとカイは、崩れ落ちる塔を下へ下へと降りて行く…。

EPISODE 0 カイの冒険

前2作がアクションRPGだったのに対し、3作目は異色のパズル的ACG。番外編だ。

THE BLUE CRYSTALROD マルチに展開するドルアーガ完結編

—今とは別の時間…こことは別の世界の物語…—

という決まり文句で、いつも始まるドルアーガシリーズのストーリー。今回の物語は、ギルとカイの2人がブルークリスタルロッドを持って、ドルアーガの塔から脱出した後の話だ。世界に真の平和を取り戻すためには、ブルークリスタルロッドを天界に返さなくてはならない。天界を目指して!ギルとカイの新たな旅がはじまる!!

DATA

■SFC
■ナムコ
■94年3月25日発売
■¥9,800(税別)
■16M+B・B

©1994
NAMCO LTD

君を待つ展開は?

『ザ ブルークリスタルロッド』では、選んだ選択肢やギルのパラメーターによって、ストーリーが変化する。この「不思議な洞窟」は、その一例だ。

▲ここまでの行動によって、洞窟の中で会える人物の対応が違う!?

SFC

爆発的なソフトの登場しない3月……この沈黙は来たるべき4月への布石か!?

どうも3月のラインナップを見てみるに、「こりゃーたまんねえよオイ!!」ってなソフトが見当りません。現時点では3月に予定されている超特大タイトルも、本当に出るのか疑わしい状況……。期待は4月、あるいはその先に持ち込まれてしまうのでしょうか。

スケジュールを見てみると、本数だけはやったら多いんだけど、どうにも小粒ぞろいの感は否みがたい。3月は年末年始の大賑わいが終わった後の、ちょっとした小休止みたいだ。

しかしながら、注目作はあるぞ。イチオシはアスミックの馬ゲー、『ダービージョッキー』。面白いんだコレが。今現在ハマっております。さてこの中で、君のお好みはどれかな?

3月のラインナップ（現時点）を見るに、『真・女神転生Ⅱ』『カブキロックス』など大ヒットの予感のするソフトが一応発売を予定されてはいるものの、これらはいつ4月に延びてもおかしくない状況にある。本当に3月に出るのだろうか!? ……現時点では分かりません。

NEW SOFT PIC UP!

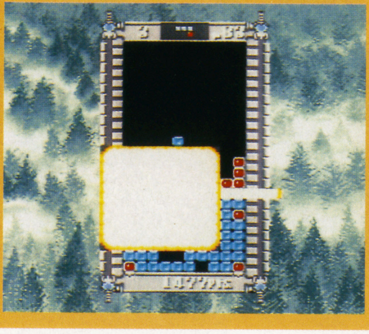

ドーン ドドーン!!

Now Fun!!

爆破マニア集団と化した編集部の人間が、いま狂ったようにヤリまくってるのがこの『ボンブリス』。いやあハマるハマる、プレイし始めたら口々に「ドーン!!」と叫びだすし、画面を見ながら恍惚の笑みを浮かべてるヤツはいるし、道場までできてしまった。みんな爆弾好きだな（危険）。

ダービージョッキー

騎手の仕事はいろんな馬を勝たせること!!

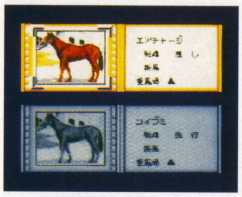

選択

▲出場するレースを決めたら、次は乗る馬を決める。馬には大きく分けて4つのタイプがあるけど、騎手はそのどれも乗りこなさないといけないワケだ。

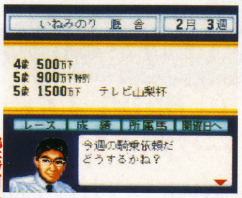

依頼

▲関東・関西・地方の3ブロックから、毎週騎乗依頼がくる。始めは安いレースばかりだけど、経験をつめば天皇賞や日本ダービーの出場チャンスもあるのだ。

これまでの競馬ゲームとは違うぜ! てな意気込みがステキなこのソフト。これまでのように馬を育てるのではなく、プレイヤーは騎手となっていろんな馬とともにレースの勝利を目指すのだ。シミュレーションRPGだけど、どちらかと言えばRPG要素の方が強いかな。

最初はペーペーの新米騎手としてスタート。所属する厩舎を選び、賞金の低いレースから始めて、勝利を重ねるごとに大きいレースへと出場していく。特別レース、GⅢ、GⅡ、そしてGⅠ。何シーズンかの挑戦を経てやがてはスーパージョッキーを目指すのだ!!

レースは1回ごとに、馬と敵との駆け引き。走行距離とスタミナの関係を計算して、邪魔になる馬の群れから上手くすり抜けて、適当な距離でラストスパートの判断を下す。実際の騎手の仕事を、あらかた体感できるものと言っても過言ではないぞ。騎手としての道のりは長いのだ。

DATA

■アスミック
■3月発売予定
■¥9,800
■8M+B.B

©ASMIK／CB'S PROJECT 1994

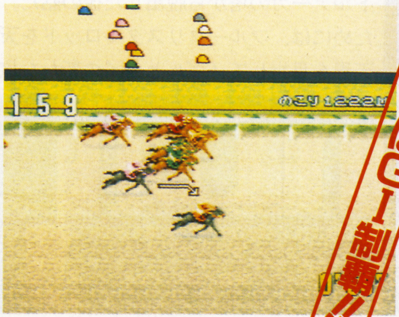

目指すはGⅠ制覇!!

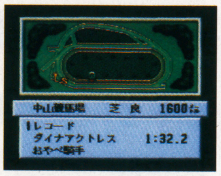

スペースインベーダー ~ザ・オリジナルゲーム~

DATA

■タイトー
■3月25日発売
■¥4,980
■2M

©TAITO CORP. 1994

セロハン

▲これはまだ白黒だった時代に、ムリヤリ色をつけたもの。なつかしいなあ(笑)。

アップライト

▲これは新しいタイプの台。ブーム時代のものじゃないから、なじみは薄いかもね。

かのインベーダーブームが吹き荒れたのは、1978年のこと。当時インベーダーゲームの本家として名を馳せたタイトーが、創立40周年を記念してSFCでインベーダーをリメイク&低価格発売だ!

4種類用意された画面パターンは、そのままこのゲームの歴史。なつかしいね。

March

4日	ザ・キングオブドラゴンズ
	スーパーホッケー'94
	スーパーループス
	スーパーファミスタ4
11日	あさめしまえにゃんこ
	斬　スピリッツ
	ギャラクシーロボ
18日	独立戦争〜Liberty of War
〜	
	ぎゅわんぶらあ自己中心派
	ソニックブラストマン2
	NHLプロホッケー'94
	スーパー人生ゲーム
	きんぎょ注意報！
	Jリーグスーパーサッカー
19日	岡本綾子とマッチプレイゴルフ
25日	ザ ブルークリスタルロッド
	スペースインベーダー
上旬	カブキロックス
	スーパーリアル麻雀P
中旬	真・女神転生
	イデアの日
	サイド・ポケット
下旬	メルファンドストーリーズ
	あらいぐまラスカル
	剣勇伝説YAIBA
	シャドウラン
未定	レミングス2
	実況パワフル野球'94
	スーパーナグザットオープン
	スーパーメトロイド
	リーサルエンフォーサーズ
	ジーコサッカー
	アンダーカバーコップス
	スーパーハスラー
	機動戦士Vガンダム
	ファイナルファンタジーVI
	真・鮫ちゃん
	南国少年パプワくん
	ダービージョッキー

どうも毎月、メーカーや価格が入らないな。すごい本数だねえ、特に未定の多いこと。ところでこのスケジュール、白黒ページのスケジュールに比べてちょっと不正確。白黒の方が締切りが遅いから正確になるんだよね。正確に知りたい人は白黒版を！

NEW SOFT PIC UP!

スポーツゲームは昔から手がけているハドソンから、登場が予定されている『Jリーグスーパーサッカー』。現実のJリーグは、返す返すも残念な結果に終わってしまいましたが、いまだ人気は冷めやらず。ゲームの出来にも期待したいね。

アーケードのパンチゲームのキャラ「ソニックブラストマン」を使ったACGの第2弾が、いよいよ登場するぞ。今回は、プレイヤーキャラを3人から選べるようになった。前作からのファンキーなセンスは引き継がれるか？

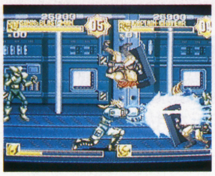

ハデさがないから、世間での注目度はどんなかな？と懸念される『あさめしまえにゃんこ』。何度か紹介したように、ねこキャラを使ったオセロ方式のPZGなんだけど、ねこ同士のバトルが燃えるんだ。対戦プレイは白熱するぞ。

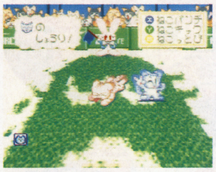

いやが上にも期待は高まる『真・女神転生II』。たびたび発売延期が重なっておりますが、無事3月には出るでしょうか？　まあ、いくら待たされても出来が良ければ納得しちゃうけどね。某作のようにマチガイだらけになりませんように。

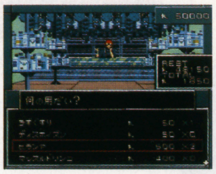

斬IIIスピリッツ

パソコンでもかなりメジャーなタイトルである『斬』シリーズのSFC版第2弾（タイトルはIIIだけどね）が、この3月登場するぞ。今回も家臣プレイやタクティカル・バトルなど、基本的なシステムは継続されているが、オリジナル武将の作成システムなどは大幅にパワーアップされている。その他、通常部分も大いに改良が施されているぞ。前作からよぉく知っている人は、今回も試してみたら？

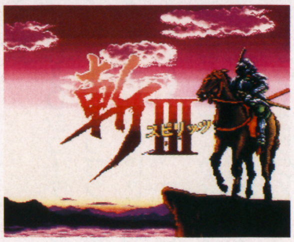

2 SCENARIO

今回のシナリオは2つ。おなじみ桶狭間合戦の頃と、豊臣秀頼の時代の2本。豊臣時代は通好みなんだよね。

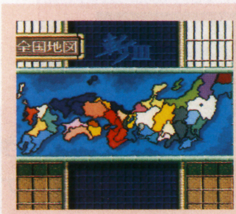

▲で、こっちは豊臣家と勢力を拡大しつつある徳川家との間で覇権が争奪されるシナリオ。もちろん第3勢力となって、その間に割って入るのも自由。

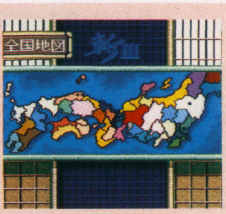

▲群雄割拠の時代。日本地図は実に鮮やかに、かつサイケデリックに彩られております。大名家の選択肢は、もちろんこっちの方が多いわけだ。

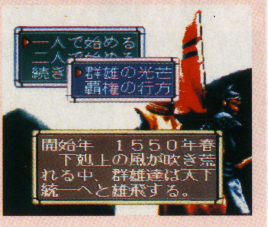

ついてうれしい家臣プレイ！

『斬』シリーズの伝統、家臣プレイはもちろん健在。これがなければ『斬』とは言えませんがな。おとなしく忠勤してるもよし、謀反でのし上がるもよし。フリークは燃えるんだ、コレが。

▶能力の高い武将は、もちろん重用してもらえる。どこまで力を伸ばせるか？

◀大名に命じられた仕事をひたすら実行したり、こっちから願い出たりするのだ。

DATA

■日本テレネット
■3月11日発売
■¥12,800
■12M+B.B

©TELENET JAPAN 1994

GALAXY ROBO

イマジニアから登場のメカニック・シミュレーションRPGは、何かひと昔前のロボットアニメのようなタイトル。容易にはタイトルから内容の察しがつかないが、早い話が『ファイアーエムブレム』タイプのゲームなのだ。このゲームのカッコいい所は、なんといっても戦闘のアクションアニメ。この手のファンにはいいぞ。

▲メカには1体ごとにちゃんと細かい設定があり、攻撃方法ももちろん違う。登場人物も多数で、ドラマを展開してくれるのだ。

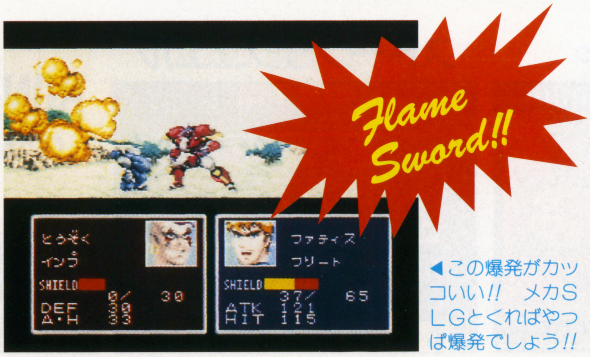

◀この爆発がカッコいい!!　メカSLGとくればやっぱ爆発でしょう!!

DATA

■イマジニア
■3月11日発売
■¥9,800
■12M+B.B

©1994 IMAGINEER.

MD

依然としてMDは元気だ！ CDばかりじゃない、まだまだロムもあなどれんぞ！

だんだんノルマがキツくなり、それに比例して100玉が減っていく……それでも、やめられない止まらない「タントアール」の移植が決定。彼女を部屋に連れこ、いや呼ぶ口実にもピッタリ！ ちょっとした気分転換にもGOODだね。

メガドラ界の飯島愛こと（ホントか?）ブレイズお姉さまの復活もウレシイ。人気急上昇の新キャラ、ジジイことザンに対抗しての、おなじみのパンチラが拝めるか!?

また、同じ3Dシューティングでも、デモまでポリゴンを使用、あくまでポリゴンにこだわった「AX-101」と、あえてポリゴンを否定した「ウィングコマンダー」の対比も、今のうちからしっかりチェック！

今月もメガドライブは燃えているぜっ！ アーケードやパソコンからの移植あり〜の、幻となってしまったゲーム図書館のゲームがメガCDになり〜の、と大充実の持ってけドロボー状態なのだ。でも万引きはダメよ☆ もちろん話題の新作の続報もしっかりフォローしてあるぞ！

ベアナックルIII

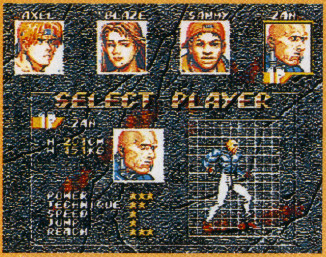

◀誰がなぁ〜んと言おうとっ！ ジジイを使うのだ!!

◀MR.Xの野望を２度も打ち砕き、無事警官に復職したアクセルたち。

Now Fun!!

彼らのつかのまの平和は、謎の組織によってピリオドが打たれたのだった、というのがこの「ベアIII」のストーリー。マックスが退場し、謎の組織から脱退した「ザン」というジイさんが一緒に闘ってくれるのだ。このザンのアクションや必殺技はただもんじゃない。イカすジジイに期待。

タントアール

ゲームの苦手なギャルでも十分楽しめる、おきらくパズルの決定版、「タントアール」がアーケードからメガドラへ！ 犯人を捕まえるためにパズルを解いていく、という強引なストーリーだけど、それだけにアツくなってしまうのだ。

何種類かのパズルが用意されており、どの種類になるかはルーレットでランダムに決定される。どのパズルも、楽しいけれどクセ者ぞろい。全種類のパズルを極めるのは、なかなか根性がいるかもね。彼女の接待に、そして淋しい時のヒマつぶしにももってこいの一本なのだ。

にわとり起こし

パネル探し

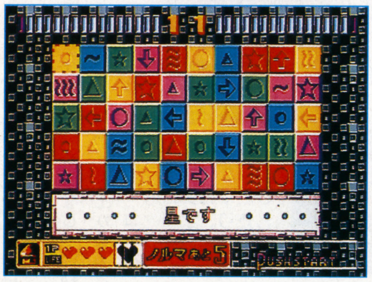

パネルチェンジ

シャッターチャンス!!

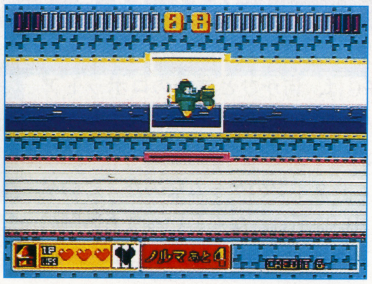

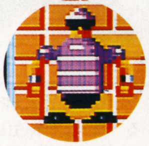

GG版も4月22日発売よろしくね♡

忍者どこじゃ

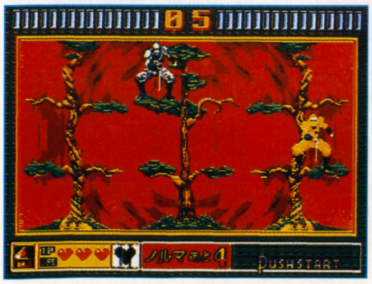

ストーン&ジュエル

BONUS GAME

▲ランダムに選択された４種類のパズル。ルーレットで自分の得意なパズルをうまく選んでいこう。残りライフが増えるコマにも注意してね！

DATA

- ■セガ
- ■4月1日発売
- ■価格未定
- ■8M

©1993, 1994 SEGA

MARCH

4日 ハイムドール
〈ビクターエンタテインメント〉8800円/CD-ROM
4日 テクモスーパーNBAバスケットボール
〈テクモ〉8900円/カートリッジ
4日 2020年スーパーベースボール
〈EAビクター〉9800円/カートリッジ
4日 ハイパーダンク
〈コナミ〉8800円/カートリッジ
11日 クレヨンしんちゃん　嵐を呼ぶ園児
〈マーバ〉8800円/カートリッジ
18日 ゲームのかんづめVol.1
〈セガ〉3980円/CD-ROM
18日 ゲームのかんづめVol.2
〈セガ〉3980円/CD-ROM
18日 ベア・ナックルIII
〈セガ〉7800円/カートリッジ
18日 VAMPIRE KILLER
〈コナミ〉7800円/カートリッジ
25日 ウイング・コマンダー
〈セガ〉7800円/CD-ROM
25日 Pop'n Land
〈シュールド・ウェーブ〉7800円/CD-ROM
25日 AX101
〈セガ〉7800円/CD-ROM
25日 V・V
〈テンゲン〉価格未定/カートリッジ
下旬 シャドー・オブ・ザ・ビースト2獣神の呪縛
〈ビクターエンタテインメント〉8800円/CD-ROM
下旬 ダンジョン・マスターIIスカルキープ
〈ビクターエンタテインメント〉8800円/CD-ROM
下旬 ドラゴンボールZ（仮題）
〈バンダイ〉価格未定/カートリッジ
3月 F1CIRCUS CD
〈日本物産〉8800円/CD-ROM
3月 V.R.（バーチャレーシング）
〈セガ〉価格未定/カートリッジ
3月 WWFロイヤルランブル
〈アクレイムジャパン〉8900円（予価）/カートリッジ

Vol.2

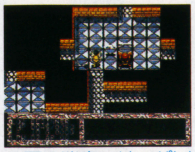

▲死の迷宮」は、パソコンの「ローグ」のシステムを継承しているのだ。ハマるぞぉ～。

Vol.1

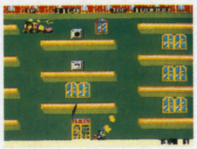

▲なつかしの名作「フリッキー」が、グラフィック・サウンドともにパワーアップだ。

ゲームのかんづめ Vol.1・2

閉館してしまったゲーム図書館のゲームを、CDロムの大容量にギッシリ詰め込んだ「ゲームのかんづめ」が２本連続でリリースされるぞ。メガドラ版「フリッキー」や「ファンタシースターIV」を題材にしたAVGなど、お楽しみがテンコ盛りだっ！

DATA

■セガ
■3月18日発売
■¥3,980
■CD-ROM

©1994 SEGA

「ナイトトラップ」「夢見館」に続くバーチャルシネマは、なんとシューティング。コックピットからの視点の３Dシューティングゲームなのだ。

最大の特徴は、ゲーム本編のみならずビジュアルシーンまでもポリゴンだということ。「バーチャルシネマ」を名乗るだけあってビジュアルシーンの占める割合も非常に高い。プレイヤーを仮想現実の世界に引きずりこんでくれるぞ。

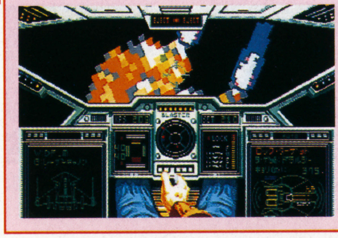

CG取り込みの画面をフルに生かした３Dシューティング……なのだが、さきほど紹介した「AX１０１」との大きな違いは、ポリゴンをあえて使用していないこと。

だからといって悲しんではイケナイ。ポリゴンでは表現しきれない臨場感やキャラクターの質感は、「描きこみ」ならではのものなんだからね。また、原作であるIBM版を制作したのは「ウルティマ」のオリジン社なんだからね。

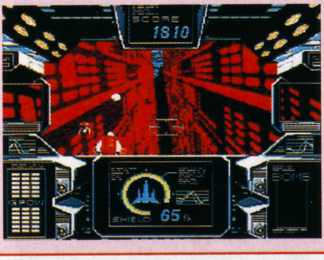

海外の人気パソコンゲーム「ダンジョンマスター」の第２弾が、さっそくメガCDに移植されるぞ。

内容は、基本的には３DダンジョンのRPG。だけど、テーブルトーク色がかなり強烈に意識されるから「画面をよ～く観察すること」「アヤしいものがあったら、とりあえずクリックしてみる」ことが重要だ。

もちろん、マウスにも対応している。パッドよりも、マウスでプレイするほうをおススメするぞ。

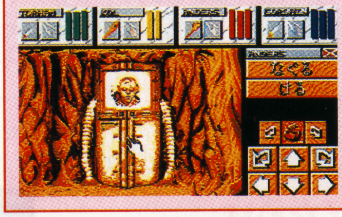

忘れないでね♡

ファンタジーをモチーフとした格闘ゲーム「エターナルチャンピオン」も忘れちゃいけない。

本誌の別コーナーでも、くわしい紹介&しっかり攻略でフォローしているから、そちらもヨロシク～。いわゆる「ストII」タイプの格闘ゲームなんだけど、ひとくせもふたくせもあるキャラクターたちと、いかにもファンタジーな設定がグーなのだ。

ぽっぷるメイル

パソコンの人気ゲーム「ぽっぷるメイル」の続報だぁっ！　キャラクターがパソコン版よりかなり大きくなったから、アクション性がアップしたのだ。ということは、ボス戦などでは、戦略をもっと綿密に考えながら戦わなくちゃならないってことなのだ。

会話シーンも、もちろん充実！　コロコロ変わるメイルちゃんの表情が十二分に楽しめてしまうのだ。もちろんメイルがクリアな声で「おしゃべり」してくれるのは、メガCDならではだねっ。期待して発売を待つべし。

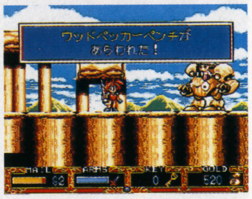

▲ボス登場！　メイルもボスも大きいでしょ☆

◀メイル

DATA

■セガ
■4月1日発売
■¥7,800
■CD-ROM

©1994 SEGA

PC

アーケードカードの発売迫るっ！今後の展開を考えれば、買うっきゃないない！なのだ！

3月ですねぇ、春がきますよ。そしていよいよ、PCユーザー期待の「アーケードカード」が発売されるね。現在予定されている対応ソフトを見ると、格闘ACGばかりが目立ってる感じだけど、今後はACG、STGなどなど、様々なジャンルに展開していくのは必至。これからのPCエンジンを語るうえで、必要不可欠な物になるのはほぼ間違いないのでは？　殆ど同時発売の『餓狼伝説2』『龍虎の拳』とあわせて、要チェックでありましょう。餓狼2・龍虎については、特集ページを見てくれよな。

今月紹介するソフトは5本、どれも良品質の秀作ばかりだ。この中に、君が気に入りそうなゲームはあるかな？

最近Huカードの新作にお目にかかってないなあ、気のせいか？と、思ってたら気のせいじゃなかったりもする。CD-ROMが大部分のPCユーザーに普及したせいか、今後の新作の殆どがCDソフトであるのだ。これって、喜ぶべきことなんだろうか？

Now Fun!!

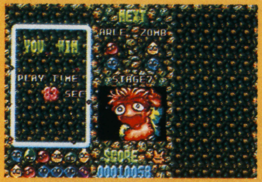

吹き荒れるぷよ旋風！ぷよら〜達の戦いに終わりはないのかっ!?

▼最近はNEC（AVの方）の奴隷と化している"ギャル学"担当者も、この面白さには太鼓腹もとい判を押してる。

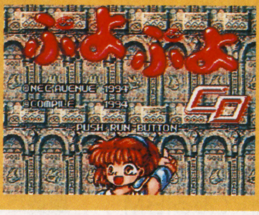

一番最後の移植、故に最も出来が良い。と言うのは私の勝手な見解でしょうか？　流石にCD、豪華声優陣を起用したミニドラマは一見の価値ありあり！　ぷよ本来の面白さはしっかり継承されてるから、大人から子供まで、素人から玄人まで、バッチリ楽しめるのだ。

NEW SOFT PIC UP!

フレイCD・サーク外伝

『サーク』、知ってる？　パソコンで大好評を博したアクションRPGであり、PCエンジンにも既にⅠ・Ⅱが移植されている人気作品なのだ。んで、その『サーク』に登場し、これまた人気の高かったキャラクター「フレイ」が、今度は主人公として活躍するゲーム。それがこの『フレイCD・サーク外伝』なのであります。RPGのエッセンスをたっぷりふりかけた、コミカルACGだぞ。

乙女心は竜にも勝る!?

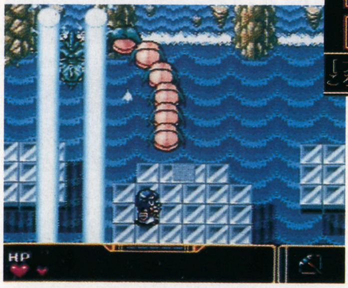

▲愛するラトクの後を追って、可愛いフレイが孤軍奮闘しちゃうぞ。

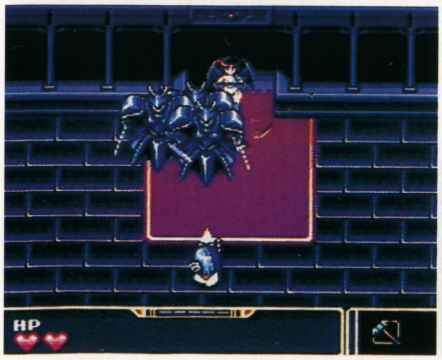

DATA

■マイクロキャビン
■3月31日発売
■¥6800
■S・CD-ROM

©1994 MICRO CABIN CORP

風　霧

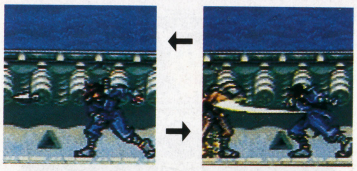

▲敵との間合いが離れている時は手裏剣、近距離だと刀で攻撃するぞ。

『風霧』、古風でかっちょいいタイトルだね、うん。

主人公の忍者「風霧」を操作して、捕らわれの身となった「静姫」を救出することが目的の、このゲーム。風霧の実に多彩なアクションが、壮快かつ快感でこりゃええわって感じなの。仲々に味のある登場キャラクター達と、深〜いドラマ性を秘めたストーリーも魅力の1つだ。

!!

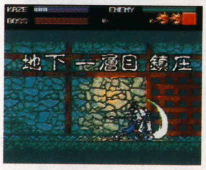

美しいビジュアルと多彩な忍者アクションに酔いしれるのだ!!

▲飛び蹴り、バク転、スライディングetc…、アクションは実に多彩。投げ技や空中投げまであるのだ。ビジュアルや演出も申し分ない出来栄えだぞ。

DATA

■ナグザット
■発売日未定
■価格未定
■S・CD-ROM

©naxat soft

March

4日パワーゴルフ2 GOLFER〈ハドソン〉
6800円／スーパーCD-ROM専用
12日餓狼伝説2〈ハドソン〉
6900円(予価)／CD-ROM(アーケードカード専用)
25日インペリアルフォース〈シュールド・ウェーブ〉
7800円／スーパーCD-ROM専用
25日PCココロン〈シュールド・ウェーブ〉
7800円／スーパーCD-ROM専用
25日プリンセス・ミネルバ〈リバーヒルソフト〉
7800円／スーパーCD-ROM専用
25日プレイCD-サークル外伝(仮題)〈マイクロキャビン〉
6800円(予価)／スーパーCD-ROM専用
26日龍虎の拳〈ハドソン〉
6900円(予価)／CD-ROM(アーケードカード専用)
下旬魔法の少女シルキーリップ〜3人の女王候補〜〈日本テレネット〉
価格未定／スーパーCD-ROM専用
3月アトラス〈アートディンク〉
9800円／スーパーCD-ROM専用
3月ストライダー飛竜〈NECアベニュー〉
6000円／CD-ROM(アーケードカード専用)
3月風霧〈ナグザット〉
価格未定／スーパーCD-ROM専用
3月〜4月初恋物語〈徳間書店インターメディア〉
価格未定／スーパーCD-ROM専用
3月〜4月ブランディッシュ〈NECホームエレクトロニクス〉
価格未定／スーパーCD-ROM専用

ん〜、PCは元気がないってよく言われるけど。こうしてみると、各ジャンルに魅力的なソフトが揃ってるよねぇ。『アトラス』『風霧』『初恋物語』はマジでお薦め。忍者アクションはいいぞぉ、海はいいぞぉ、恋はいいぞぉ(大馬鹿)。んじゃ、また来月。

続編の『SPECIAL』も、既にアーケードカードでの移植が決定している本作品。NEO-GEOは高くて手が出ない！というアナタにも、ついにご家庭のモニターで『餓狼伝説2』を遊べる日が来たっ！

んでもってこちらが、もう1つのNEO-GEO移植作品『龍虎の拳』。ズームアップ機能など、PCでは難しい要素を違和感なく再現している。6ボタンパッドがないと遊び辛い…かな？ 前のシステムカードで使うと…。

アトラス

未知なるロマンに満ち満ちた世界を探求し、完全な世界地図を作り上げるのが目的という、男の探求心をゾクゾクさせてくれる設定のこのゲーム。あ、もちろん女性の方がプレイしても抵抗なく楽しめるから安心してね(笑)。

主人公である君は、まず海運貿易で資金を稼ぎ、提督を雇って探検隊を派遣しなくてはならない。探検隊が無事に戻って来たら、彼らが持ちかえった情報をもとに、世界地図を製作する訳だ。

DATA
■アートディング
■3月4日発売
■¥9800
■S・CD-ROM

©1994 ARTDINK

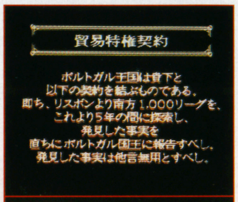

海に生きる男達の大いなる海洋ロマン

▲探検隊が、未知の財宝を発見してくる場合もある。おぉ〜、これぞ男のロマンん〜！ 男なら(女でも)海へ旅立て！

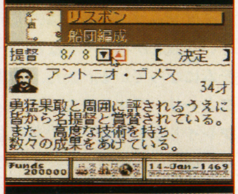

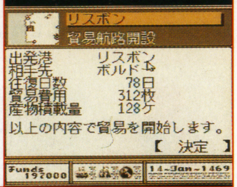

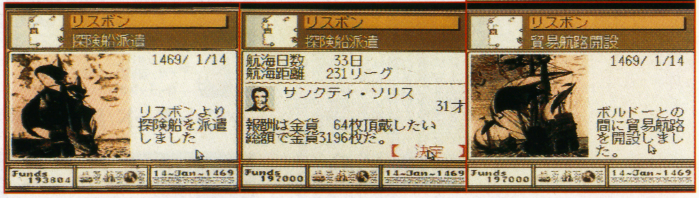

初恋物語

30日という制限日数(タイムリミット)の中で、憧れの女の子への初恋を実らせるべく頑張っちゃうという、淡く切ないテーマを持った本作品。ゲームスタート時に小学校、中学校、高校の3つの時代から1つを選択することで、異なった初恋相手が登場するんだ。エンディングは何と120種類！ やっぱ、全ての結末を見なきゃね。

DATA
■徳間書店インターメディア
■今春発売予定
■¥7800
■S・CD-ROM

©徳間書店
インターメディア

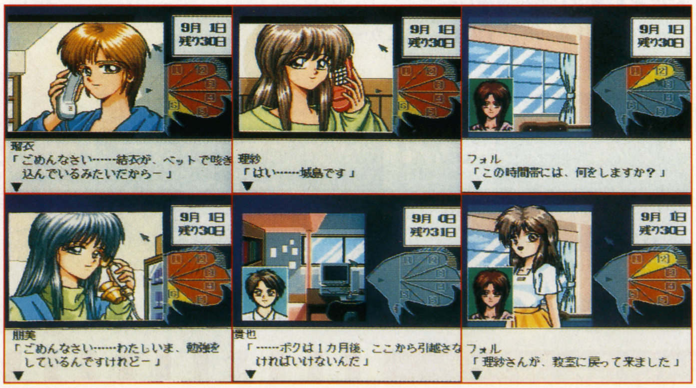

ときめきメモリアル

高校時代のさわやかな恋を、ドラマチックにシミュレート♥ ヒロインを含め、なんと13人もの女の子が登場してしまう恋愛SLG、それがこの『ときめきメモリアル』だ。3年間の高校生活の中で、君は見事ヒロインのハートを射止めることができるかな？ 胸ときめくイベントも盛り沢山だぞっ！

DATA
■コナミ
■5月発売予定
■価格未定
■S・CD-ROM

©1994 KONAMI
ALL RIGHT RESERVED

TOPICS 2

オウガバトルサーガ第7章、今度はタクティカルSLG! 反乱軍を率いて戦え!!

リアルタイムSLGとしては、あまりに斬新なシステムで大好評を博した伝説のオウガバトルの続編が、さらにシステムに大幅な変更を加えて登場だ。オウガバトルサーガ第6章の前作から直接の続編となる今作、キミはどんな結末を迎えるのだろうか!?

リアルタイムSLG、そして『カオスフレーム』と呼ばれるメーターで民衆の感情を押し出すなど、独自のシステムで楽しませてくれた前作オウガバトルは、それによって同時に理想と現実の矛盾について、我々に問題を提供した。

ストーリー的には直接の続編に当たる今作は、前作とはちょっとテーマを変えて、レッテルという誤解から生まれる争いにそのスポットを当てているという。そういうことについて真剣に考えるのは、時として恐ろしいものだ。

ゲームシステムという根底の部分から生まれ変わったこのオウガバトルサーガ、キミはそれでもこのゲームに挑むはずだ。

……俺には、分かっている。

Now Fun!!

前作ではリアルタイムだったが、今回はヘックス移動にターン制限という一応オーソドックスなSLGスタイルを採用。しかし、たとえばマップには縦と横の広がりに加え高さという概念が存在するなど、一味違ったシステムになっている。また、前作同様、マルチストーリーのマルチエンディング。何度でもプレイしなおすことができるようになっている。他には、前作で好評だったオンラインヘルプ機能がさらに充実。もう、マニュアルなんて必要ない／……かもしれない。

タクティクス・オウガ

海洋王国ヴァレリア……覇王ドルガイアのおさめる平和な地であった……。王には子供がいなかった。全てはそれが原因だったのかもしれない。古来よりこの地には多くの民族と宗派が入り乱れており、王の統治以前はそれらの間で公然と大規模な殺戮が行われていたのである。王の死後、これらの民族をまとめる力を持つものがおらぬ今、波再びそのような紛争が引き起こされることは火を見るより明らかである。その不安は的中した。のちに「ライム問題」と呼ばれるこの衝突を機に、ヴァレリア島はかつてない長き内乱へと突入したのである。

司祭ブラン・モウンは、支配階級に属するバクラム人を煽動し、バクラム王国の建設を宣言するとともに、王都ハイムを中心とするヴァレリア島北西部バーシニアの独立を宣言。ウォルタス人と同じく少数民族のバクラム人がこのような強引な行動を取れたのは、背後にローディス教団の強大な軍事力があったからであった。強国の暗黒騎士団ロスローリアンの力によりヴァレリアのおよそ半分を手にいれることに成功したブランタは、それ以上の拡大をやめ、ガルガスタン、ウォルスタの両陣営に内政不干渉を約束した。

ガルガスタン系の民族主義勢力は、残されたヴァレリア島南西部の覇権を手にするためウォルスタ人に宣戦を布告。指導者バルバドスは虐殺をする民族浄化作戦を掲げ、わずか半年で9割を制圧。ガルガスタン王国の設立と内乱の終結を宣言した。

残されたウォルスタ人の多くは抵抗運動を続けたが、指導者であったロンウェー公爵が捕虜となってからは、ガルガスタンが用意した猫の額ほどの広さの自治区に足を運ぶものが激増した。

それから1年……。物語は、ここから始まる……。

デニム・パウエル

ゲーム本編の主人公であり、自らの意思で軍を率いる若き英雄になる若者。港町ゴリア出身のウォルスタ人。

1年前。牧師だった父親を暗黒騎士団に連れ去られて以来、姉・カチュアや幼なじみのボブソンらと共にゲリラ活動を続けていた。平和なドルガア王時代しか知らないデニムにとって、戦いは当初父親の仇を討つための復讐でしかなかったが、次第にそれは王国の平和を取り戻そうという崇高な理想へと変わっていった。

ゲームはデニムらが暗黒騎士団団長ランスロットを倒そうと、ゴリアテで待ち伏せするところから始まる。訪れた騎士を襲うが、その騎士はゼノビア王国からヴァレリア島にやってきた同名の騎士であった。

ゲームスタート時のクラスはソルジャー。レベルを上げることによってナイトやウィザードへとクラスチェンジできるようになる。

ブランタ・モウン

ヴァレリア王国の覇王ドルガリアの亡き後、その実権を握った野望に燃える男。司祭という立場を利用し、バクラム系住民の支持を得ると、北方の大国・ローディス教団と密約を結び強大な軍事力を手中に収めた。バクラム・ヴァレリア王国建設後はその指導者の地位についた。

そもそも一介の僧侶にすぎなかったブランタが司祭になれたのも、王妃の側女であった妹のマナフロアを利用して王家の親交をを深めたからである。そんな、ドルガルア王家をないがしろにするような行為に及んだのかは不明である。

いずれにせよ、デニム達の行く手を阻む強敵であることには間違いない。

イベントモード/屋内での会話

イベントモード/屋外での会話

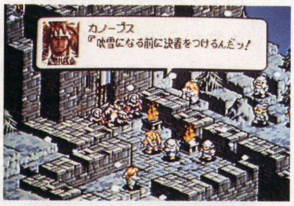

イベントモード/戦闘中

戦闘/風系魔法

戦闘/火系魔法

戦闘/システムダイアログ

戦闘/ヘルプメッセージ

P.140 新作メガトン情報にも写真があるぞ!さァ、いそいでめくるのだ!!

これが噂の三種混合ゲーム・ワクチン。

これを体験したら、キミは、もうゲームから逃げられない。

「クソゲーで遊べ!!」

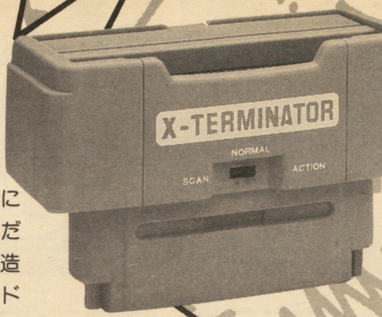

●ゲーム、バージョン・アップ・マシン

X-Terminator 2
エックス・ターミネーター2

今のゲームはつまらない…というキミにお勧め。専用の改造コードを入力するだけでゲームをオリジナル・タイプに改造できる。今なら、数百種類の改造コード集、オリジナル初心者用マニュアルが付いている。さらにスーパコムと同時購入した人、登録ユーザーには特典があるぞ。

驚異の超特価

6,800円（消費税込み）

（~~標準価格 12,800円~~）

「ファミコン復活」

●ゲーム・マルチ・プレイ・マシン

ファミコン・アダプター

とうとうヤッタ！ という感じ。スーファミ用"モノマネ"アダプター。スーファミ、ファミコン、NES用カセットが使える3スロット。スーファミのスロットにセット、コードを差し込むだけの超簡単接続。そして、メインメニューでスーファミ、ファミコンどちらで遊ぶか選択可能。さあ、キミのスーファミで、宝の山になった格安、名作ファミコン・ソフトに挑戦してみよう。

通販特価（消費税込み）

7,800円

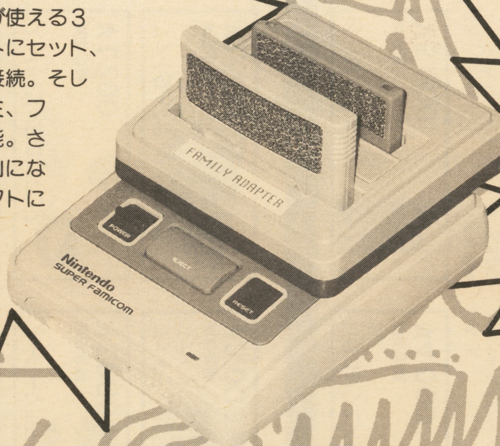

「かんたんとるとる」

●マルチ・ゲーム・ストック・マシン

ファミリー・パートナー

最強の機能を持ったスーファミ用3.5in. FDDバックアップマシン。ジュームメモリーを搭載、FD1枚に最大3つのゲームをストック、電源を切ってもゲームが消えないし、スイッチオンすれば即遊べる。しかも500種類以上のゲームを完全バックアップ、最速15秒という超高速ディスクロード、ゲームカセットと同じ状態でゲームが楽しめるぞ。

特別価格（消費税込み）

29,800円

（~~標準価格 55,000円~~）

スーパーファミコン用
ミュージック&
グラフィックデモ
ゲーム付き

スーパーファミコンおよびファミリーコンピュータは任天堂の登録商標です。
一部のソフトが正常に使用できない場合もあります。

通信販売元：アムデックジャパン

■商品に関するお問合せ、購入申込みは、電話またはハガキにて受付けいたします。

▶TELEPHONE◀

03(5272)3009

■受付時間

月〜金　11:00AM〜9:00PM
土曜日　12:00PM〜8:00PM
日曜・祭日　定休日

■商品カタログ無料贈呈中

電話やハガキによるカタログ請求も受付けます。左記の電話番号へ電話くださるか、住所宛へ氏名・住所・電話番号をご記入の上、ご請求ください。

総代理店
㈲ライダーユニットジャパン
〒160 東京都新宿区歌舞伎町2-3-18 6F

≪当社の商品は通信販売のみ。購入方法は≫

●料金着払い

コレクトサービス（商品代金＋手数料と商品の引き換えシステム）
未成年者は保護者の承諾が必要です。※手数料は10,000円以下の場合1,000円、それ以上の場合1,500円となります。

●銀行振込

さくら銀行　新宿支店　口座名アムデックジャパン　口座番号　普通6855961

●郵便振替

東京7-570664　新宿区役所内郵便局　アムデックジャパン

●現金書留

〒160 新宿区西新宿7-12-1 トガワビル3F　アムデックジャパン

※送料は全国一率 200円です。送料を忘れずに追加してお支払いください。

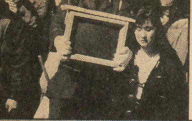

JADMA
社団法人
日本通信販売協会会員

TV 日本テレビ、TBS、フジテレビ、テレビ朝日、テレビ東京、テレビ大阪、関西テレビ、朝日放送系列でCM!! 放映(直営26店舗)

Sofmap
For The Computer Communication Age ®

株式会社ソフマップ®

テレフォンインフォメーション!!

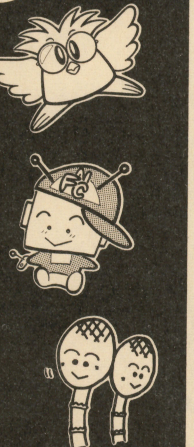

今月もファミコンクラブオリジナル買取イベント実施中!!

ファミコン売るならソフマップ 世界の常識

お問い合わせは、全国どこからでも無料のフリーダイヤルで!!

0120-009-596

対象商品の価格は2/28~3/14迄の価格となります。

SUPER FAMICOM スーパーファミコン

今ならSFCソフト
5本以上1,000円UP
10本以上2,000円UP

本体

品名	買取金額
スーパーファミコン	¥12,000
14型スーパーファミコン内蔵テレビ	¥28,000

周辺機器

品名	買取金額
CPSファイター	¥1,200
必殺コマンドコントローラー	¥1,200
スーパーファミコンマウス	¥1,200
ファイタースティック	¥1,500
スーパーマルチタップ	¥1,000
ファイティングスティックマルチ	¥3,000

品名	買取金額
アスキーパッド	¥800
イマジニアPROパッド	¥1,200
SF-1000(ストII完全対応版)	¥4,500
XE-1SFC	¥2,200
餓狼伝説2コマンダー	¥800
CPSファイター専用コードレスアダプタ	¥1,800
スーパーアスキースティック	¥1,000
ハイパービーム	¥1,000
早押しツインタップ	¥300
HORI スーパーコマンダー	¥800
HORI ファイティングコマンダー	¥800
HORI ファイティングスティックSFC	¥1,600

ソフト

品名	買取金額
がんばれゴエモン2	¥4,000
決戦!ドカポン王国IV	¥3,500
す~ぱーぷよぷよ	¥5,000
ドラゴンクエストI,II	¥4,000
ロマンシングサガ2	¥4,000

品名	買取金額
アークススピリッツ	¥2,400
アースライト	¥1,200
R-TYPE III	¥3,600
R.P.M.Racing	¥1,000
アウターワールド	¥2,000
アクションパチ夫	¥1,000
アクスレイ	¥1,700
アクセルブリッド	¥3,000
アクタリオン	¥3,000
アクトレイザー	¥400
アクトレイザー2 沈黙への聖戦	¥4,200
悪魔城ドラキュラ	¥1,000
アクロバットミッション	¥1,000
あしたのジョー	¥1,000
アダムス・ファミリー	¥1,000
アメージング・テニス	¥1,500
アメリカ横断ウルトラクイズ	¥2,600
アラジン	¥3,800
アルカエスト	¥2,600
アルディライトフット	¥2,400
アルバートオデッセイ	¥2,500
アレサ	¥2,800
イース3 ワンダラーズフロムイース	¥1,000
イース4 MASUKU OB THE SUN	¥3,000
イーハトーヴォ物語	¥3,200
怒の要塞	¥400
いただきストーリー2	¥3,500
伊藤果六段の将棋道場	¥4,300
インターナショナルテニスツアー	¥2,100
ウィザードリーV	¥2,200
ウイニングポスト	¥6,500
ウイングコマンダー	¥1,000
ウォーリーをさがせ(絵本の国の大冒険)	¥2,200
うしおととら	¥1,600
宇宙の騎士テッカマン	¥1,800

品名	買取金額
キャメルトライ	¥1,000
Q・bart3	¥1,800
ぎゃんぶらぁ自己中心派	¥4,500
銀河英雄伝説	¥3,200
キングオブザモンスターズ	¥1,800
キングオブザモンスターズ2	¥3,800
キン肉マンDARTY CHALLANGER	¥1,000
クールスポット	¥1,600
くにおくんのドッジボールだよ 全員集合!	¥2,100
クラシック・ロード	¥5,000
グラディウスIII	¥1,500
クリスティワールド	¥2,000
クレヨンしんちゃん	¥2,500
競馬エイトSpecial~マル秘馬券購入術~	¥4,000
激突弾丸自動車決戦バトルモービル	¥1,500
ゲゲゲの鬼太郎復活!天魔大魔王	¥2,000
拳闘王 ワールドチャンピオン	¥600
甲子園2	¥3,000
豪槍神雷伝説「MUSYA」	¥600
鋼鉄の騎士	¥3,200
鋼鉄の騎士2~砂漠のロンメル軍団~	¥6,200
甲竜伝説ヴィルガスト・消えた少女	¥1,800
GO!GO!ドッジリーグ	¥1,500
ゴーストスイパー美神除霊師はナイスバディ	¥4,200
コズモギャングザビデオ	¥3,000
コズモギャングザパズル	¥3,400
コスモポリスギャリバン	¥600
魂斗羅スピリッツ	¥1,000
コンバットライブズ	¥600
ザ・心理ゲーム	¥2,600
サーク	¥1,800
PSYCHO DREAM	¥1,000
サイバーナイト	¥600
サイバリオン	¥1,000
サイボーグ009	¥3,800

品名	買取金額
スーパー3Dベースボール	¥3,500
スーパー倉庫番	¥5,500
スーパー大航海時代	¥6,000
スーパータリカン	¥1,000
スーパーダンクショット	¥700
スーパーダンクスター	¥600
スーパーチャイニーズワールド	¥1,000
スーパーチャイニーズワールド2	¥3,000
スーパーテトリス2+BomBliss	¥4,000
スーパーテトリス2+BomBliss限定版	¥5,500
スーパーテニス ワールドサーキット	¥2,100
スーパーニチブツマージャン	¥3,000
スーパーニチブツマージャン2 全国制覇	¥3,500
スーパー信長の野望・武将風雲録	¥4,000
スーパー信長の野望 全国版	¥3,600
スーパーバーディ・ラッシュ	¥1,200
スーパーハイインパクト	¥1,500
スーパーバックトゥザフューチャー2	¥1,000
スーパーバトルタンク	¥3,500
スーパーバレーII	¥1,600
スーパーパワーリーグ	¥3,500
SUPER PANG	¥1,500
スーパービックリマン	¥2,500
スーパーピンボールビハインドザマスク	¥3,200
スーパーファイヤープロレスリング	¥500
スーパーファイヤープロレスリング2	¥500
スーパーファイヤープロレスリング3ファイナルバウト	¥4,200
スーパーファイヤープロレスリング3イージータイプ	¥3,600
スーパーファミスタ	¥1,000
スーパーファミスタ2	¥2,400
スーパーファミリーテニス	¥3,800
スーパーフォーメーションサッカー	¥1,200
スーパーフォーメーションサッカー2	¥2,700
スーパーブラックバス	¥6,200
スーパープロフェッショナルベースボール	¥1,000

品名	買取金額
ツインビー~レインボウアドベンチャー~	¥3,800
つっぱり大相撲・立身出世編	¥600
T.M.N.T.タートルズインタイム	¥2,400
T.M.N.T.~ミュータントウォーリアーズ~	¥3,800
提督の決断	¥6,000
ディメンションフォース	¥1,000
テクモスーパーNBAバスケットボール	¥1,800
テクモスーパーボウル	¥4,200
デザート・ストライク 湾岸戦争	¥2,300
デザートファイター砂の嵐作戦	¥4,500
DESTRUCTIVE	¥1,000
デスブレイド	¥800
DEAD DANCE	¥800
鉄腕アトム	¥4,000
テトリス武闘外伝	¥3,400
デビルズコース	¥4,200
デュアル・オーブ~聖霊珠伝説~	¥4,000
伝説のオウガバトル	¥2,800
トップマネージメント2	¥5,000
トップレーサー	¥2,400
トップレーサー2	¥3,400
トムとジェリー	¥3,000
ドラえもん~のび太と妖精の国~	¥2,800
ドラえもん2~のび太のトイズランド大冒険	¥3,400
ドラゴンクエストV 天空の花嫁	¥2,400
ドラゴンズ・アース	¥800
ドラゴンズマジック	¥800
ドラゴンスレイヤー英雄伝説	¥2,400
ドラゴンスレイヤー英雄伝説II	¥2,200
ドラゴンボールZ 超サイヤ伝説	¥1,000
ドラゴンボールZ 超武闘伝	¥1,500
ドラゴンボールZ超武闘伝2	¥3,800
ドラッキーの草やきう	¥3,800
ドラッケン	¥500
どらぼっちゃん 超魔界大戦	¥500

品名	買取金額
ファイナルセット	¥1,700
ファイナルノックアウト	¥2,600
ファイナルファイト	¥600
ファイナルファイト2	¥500
ファイナルファイト・ガイ	¥1,500
ファイナルファンタジーUSAミスティッククエスト	¥3,500
ファイナルファンタジー4 イージータイプ	¥3,500
ファイナルファンタジーIV	¥2,500
ファイナルファンタジーV	¥2,500
ファランクス	¥2,500
Hook(フック)	¥1,500
BURAI 八玉の勇士伝説	¥1,400
フライング・ヒーロー ぶぎゅるの大冒険	¥1,000
フラッシュバック	¥4,000
プリンス・オブ・ペルシャ	¥1,000
ブルースブラザース	¥1,000
ブレイゾン	¥1,000
ブレインロード	¥4,000
ブレスオブファイヤー~竜の戦士~	¥2,500
プロサッカー	¥1,000
ブロック	¥1,800
プロフットボール	¥500
プロフットボール'93	¥2,000
ペブルビーチの波濤	¥3,200
へべれけのぽぷーん	¥3,200
ヘラクレスの栄光III 神々の沈黙	¥2,500
弁慶外伝 沙の章	¥2,400
ホームアローン	¥600
ホーリーストライカー	¥2,000
北斗の拳5	¥1,700
北斗の拳VI 激闘伝承拳 覇者への道	¥2,600
北斗の拳7 聖拳列伝 伝承者への道	¥3,200
Pop'nツインビー	¥1,000
炎の闘球児ドッチ弾平	¥1,000
ポピュラス	¥500

店頭のご案内

東京新宿店 とうきょうしんじゅくてん JR新宿駅西口より徒歩1分

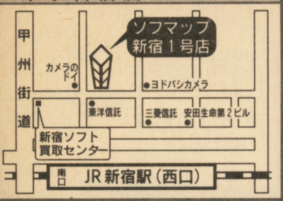

東京秋葉原店 とうきょうあきはばらてん JR秋葉原駅より徒歩4分

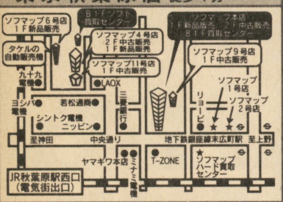

大阪日本橋店 おおさかにほんばしてん 恵美須町駅より徒歩4分

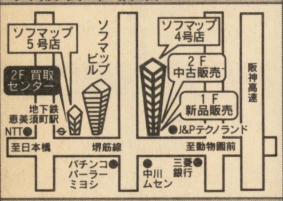

大阪難波店 おおさかなんばてん 難波駅より徒歩1分

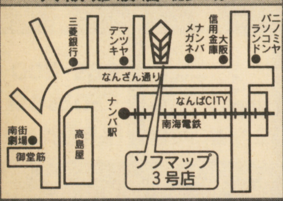

店舗営業時間

秋葉原店・大阪店

平　日　AM11:00〜PM8:00
日・祝日　AM10:00〜PM7:00

新宿1号店

平　日　AM11:00〜PM9:30
日・祝日　AM10:00〜PM8:30

※一部異なる店舗があります。

電話受付 平日 AM10:30〜PM7:30
年中無休 土・日・祭日 AM10:00〜PM7:00
〒116東京都荒川区町屋7-6-4物流センター
03-3809-2606

ファミコン売るなら
日本ファミコンクラブ
株式会社ソフマップ

宇宙レースアストロGO!GO!	¥4,000
ウルティマVI 偽りの予言者	¥1,000
ウルティメイトフットボール	¥600
ウルトラセブン	¥1,700
U.B.B.プロ野球協会公認実名版	¥2,500
ウルトラマン	¥1,600
ウルフフェンシュタイン3D	¥4,200
エアーマネージメント	¥4,000
エアーマネージメントII 航空王をめざせ	¥5,000
エイリアン3	¥2,200
エイリアンVSプレデター	¥1,000
エースをねらえ！	¥2,700
ABC'S MONDAY NIGHT FOOTBALL	¥2,000
エキゾースト・ヒート	¥1,000
エキゾーストヒート2F1ドライバーへの軌跡	¥1,800
SDガンダムXスーパーガチャポンワールド	¥3,200
SD機動戦士ガンダム2	¥4,200
SDガンダム外伝ナイトガンダム物語 大いなる遺産	¥1,000
SDガンダム外伝2 円卓の騎士	¥1,000
SD機動戦士ガンダムV作戦始動	¥2,700
SDザ・グレイトバトル新たなる挑戦	¥600
SDザ・グレイトバトル2 ラストファイターツイン	¥1,000
SDザ・グレイトバトル3	¥1,200
エストポリス伝記	¥3,200
エックスゾーン	¥1,000
EDONO牙	¥1,000
NFLフットボール	¥3,400
NFLプロフットボール'94	¥3,000
NBAプロバスケットボール'94 ブルズVSサンズ	¥3,800
NBAオールスターチャレンジ	¥600
NBAプロバスケットボール ブルズVSブレイザーズ	¥1,300
F-15 スーパーストライクイーグル	¥4,000
F-ZERO	¥1,100
F-1 GRAND PRIX	¥700
F-1 GRAND PRIX Part2	¥1,600
F-1 GRAND PRIX Part3	¥4,000
MVPベースボール	¥1,600
エリア88	¥2,000
エルナード	¥1,500
エルファリア	¥1,100
大相撲魂	¥1,600
大仁田厚『FMW』	¥500
岡本綾子とマッチプレーゴルフ	¥3,800
オセロワールド	¥4,200
織田信長 覇王の軍団	¥2,000
弟切草	¥4,200
鬼塚勝也スーパーヴァーチャルボクシング	¥1,400
オリビアのミステリー	¥3,800
カードマスター リムサリアの封印	¥1,000
ガイア幻想紀	¥3,200
ガイバサイバーヒーロー最大の作戦	¥4,200
化学者ハリーの波乱万丈	¥1,000
CACOMA KNIGHT	¥1,000
課長 島耕作	¥2,800
ガデュリン	¥1,000
カブキロックス	¥4,000
仮面ライダーSD	¥1,800
仮面ライダー〜恐怖のショッカー軍団〜	¥4,600
カリフォルニアゲームズII	¥2,200
迦楼羅王	¥4,000
餓狼伝説	¥2,000
餓狼伝説2	¥5,000
がんばれゴエモン 雪姫救出絵巻	¥1,600
がんばれ大工の源さん	¥3,000
ガンフォース	¥1,800
奇々怪界 謎の黒マント	¥2,100
喜国雅彦の雀闘士銅鑼王	¥2,400
喜国雅彦の雀闘士銅鑼王2	¥4,000
機甲警察メタルジャック	¥700
機動戦士ガンダムF91ファーミュラー戦記	¥1,000
機動装甲ダイオン	¥700
キャプテン翼III〜皇帝の挑戦〜	¥1,000
キャプテン翼IV プロのライバルたち	¥1,800
ザ・キングオブブラリー	¥1,600
サグレイトバトル外伝2祭だワッショイ	¥3,200
3×3EYES 聖魔降臨伝	¥1,500
サッカーキッド	¥3,000
ザニンジャウォーリアーズ〜アゲイン〜	¥4,500
The麻雀・闘牌伝	¥2,400
サラブレッドブリーダー	¥4,000
斬IIスピリッツ	¥1,700
三国志III	¥6,000
三国志正史 天舞スピリッツ	¥1,700
サンダースピリッツ	¥1,000
サンダーバード国際救助隊出動せよ!!	¥2,500
サンドラの大冒険	¥500
サンリオワールドスマッシュボール	¥1,000
GP-1	¥3,000
Jリーグサッカープライムゴール	¥4,600
ジェリーボーイ	¥1,200
史上最強のクイズ王決定戦スーパー	¥2,000
実戦！パチスロ必勝法(マウス対応)	¥5,500
ジミーコナーズのプロテニスツアー	¥1,800
シムアース	¥2,200
シムアント	¥5,500
シムシティ	¥4,000
ジャングルウォーズ2 古代魔法アティモスの謎	¥1,500
ジャンボ尾崎のホールインワン	¥1,300
重装機兵ヴァルケン	¥3,000
樹帝戦紀	¥2,000
将棋 風林火山	¥4,500
少年アシベ ゴマちゃん遊園地大冒険	¥2,400
JOE&MAC 戦え原始人	¥1,200
ジョジョの奇妙な冒険	¥1,500
初代 熱血硬派くにお君	¥1,800
初段 森田将棋	¥4,500
シルヴァ・サーガ2	¥1,000
神聖紀オデッセリア	¥2,400
新世紀GPXサイバーファーミュラー	¥1,400
信長公記	¥3,500
新日本プロレス超戦士IN闘強導夢	¥3,200
真・女神転生	¥3,000
新桃太郎伝説	¥4,200
スーパー蒼き狼と白き牝鹿・元朝秘史	¥4,000
スーパーR-TYPE	¥1,000
スーパーアレスタ	¥2,300
スーパーE.D.F	¥1,000
スーパー伊忍道・打倒信長	¥1,000
スーパーヴァリス〜赤き月の乙女〜	¥500
スーパーUNO	¥4,000
スーパーウルトラベースボール	¥1,000
スーパーエアダイバー	¥4,000
スーパーHQクリミナルチェイサー	¥3,400
スーパーF1サーカス	¥1,000
スーパーF1サーカス・リミテッド	¥1,000
スーパーF1サーカス2	¥2,400
スーパー大相撲 熱戦大一番	¥1,000
スーパーオフロード	¥1,000
スーパーカジノ シーザースパレス	¥5,000
ススーパーカップサッカー	¥2,500
スーパーキックオフ	¥1,800
スーパーキックボクシング	¥1,500
スーパー究極ハリキリスタジアム	¥3,800
スーパー競争馬 風のシルフィード	¥2,600
スーパー競馬	¥2,700
スーパー三国志II	¥2,000
スーパージェームスポンドII	¥1,000
スーパー上海ドラゴンズアイ	¥5,000
スーパー将棋	¥4,500
スーパーSWIV(スウィブ)	¥1,000
スーパーズガン ハコテン城からの招待状	¥4,500
スーパースコープセット	¥3,800
スーパースターウォーズ	¥2,800
スーパースターウォーズ帝国の逆襲	¥3,800
スーパースタジアム	¥1,000
スーパースラップショット	¥2,000
スーパープロフェッショナルベースボールII	¥1,300
スーパープロ野球スタジアム東尾修監修	¥1,500
スーパーボウリング	¥3,000
スーパーボンバーマン	¥4,000
スーパー本命GI制覇	¥5,000
スーパー麻雀2 本格4人打ち！	¥4,200
スーパー麻雀	¥3,500
スーパー麻雀大会	¥4,000
スーパーマリオカート	¥3,400
スーパーマリオコレクション	¥4,000
スーパーマリオワールド	¥3,000
スーパー桃太郎電鉄II	¥4,200
スーパーリニアボール	¥500
スーパーロイヤルブラッド	¥2,000
スーパーワギャンランド	¥1,800
スーパーワギャンランド2	¥2,100
スカイミッション	¥3,200
スズカエイトアワーズ	¥3,200
鈴木亜久里F1スーパードライビング	¥1,600
スターフォックス	¥1,000
ステルス	¥4,200
S・T・G(ストライクガンナー)	¥1,400
ストリートファイターII	¥1,000
ストリートファイターIIターボ	¥2,800
スピンディジーワールド	¥2,000
スペースバズーカ	¥400
スペースファンキーB.O.B	¥1,200
スマッシュ・TV	¥500
聖剣伝説2	¥1,200
セプテントリオン	¥3,000
芹沢信雄のバーディトライ	¥1,600
ゼルダの伝説 神々のトライフォース	¥2,000
戦国伝承	¥1,000
全日本プロレス	¥1,500
全日本プロレスダッシュ〜世界最強タッグ〜	¥4,000
総合格闘技 アストラルバウト	¥2,000
装甲騎兵ボトムズ	¥4,800
ソウル＆ソード	¥4,300
ソウルブレイダー	¥800
ソードマニアック	¥4,000
ソードワールドSFC	¥1,400
ソニックウイングス	¥1,700
ソニックブラストマン	¥800
ソルティス2	¥3,900
ソングマスター	¥1,400
ダービースタリオン2	¥6,000
T2ザアーケードゲーム	¥4,000
対局囲碁ゴライアス	¥7,000
対決！ブラスナンバーズ	¥700
大航海時代2	¥6,000
太閤立志伝	¥3,800
第3次スーパーロボット大戦	¥5,400
大戦略エキスパート	¥5,000
ダイナウォーズ	¥1,000
ダイナミックスタジアム	¥1,600
タイニートゥーンアドベンチャーズ	¥1,200
大爆笑！人生劇場	¥2,700
大爆笑人生劇場〜ドキドキ青春編〜	¥1,700
ダウンタウン熱血べーすぼーる物語	¥3,200
高橋名人の大冒険島	¥1,000
武田修宏のスーパーカップサッカー	¥3,800
戦え原始人2 ルーキーの大冒険	¥1,000
WWFスーパーレッスルマニア	¥500
WWFロイヤルランブル	¥500
ダライアスツイン	¥600
ダライアスフォース	¥2,400
ダンジョンマスター	¥1,000
CDキャラウォーズ	¥1,000
ちびまる子ちゃん「ハリキリ365日」	¥2,900
超攻合神サーディオン	¥500
超ゴジラ	¥3,800
超時空要塞マクロス	¥4,000
超魔界村	¥1,000
トリネア	¥3,200
トルネコの大冒険〜不思議のダンジョン〜	¥5,000
ナイジェルマンセル F1チャレンジ	¥3,000
中嶋悟監修 SUPER F1HERO	¥2,400
哭きの竜 〜麻雀飛翔伝〜	¥4,000
ナグザットスーパーピンポン 邪鬼破壊	¥1,400
ナムコットオープン	¥3,600
2020年スーパーベースボール	¥1,000
ニトロパンクス マイトヘッズ	¥1,400
日本プロ麻雀連盟推薦 プロ麻雀 極	¥4,000
ノイギーア〜海と風の鼓動〜	¥1,000
信長の野望 覇王伝	¥6,000
バーコードバトラー戦記スーパー戦士出撃せよ	¥500
バーチャルウォーズ	¥4,000
バートの不思議な夢大冒険	¥2,200
バイオメタル	¥2,000
バイキングの大迷路	¥2,400
ハイパーゾーン	¥1,000
パイプドリーム	¥2,200
パイロットウイングス	¥2,500
白熱プロ野球ガンバリーグ	¥1,000
白熱プロ野球ガンバリーグ'93	¥2,400
白熱プロ野球ガンバリーグ'94	¥4,200
バズー！魔法世界	¥2,600
バスタード〜暗黒の破壊神〜	¥4,000
はた山ハッチのパロ野球ニュース実名版	¥3,500
パチ夫くんスペシャル	¥4,000
パチスロラブストーリー	¥4,500
パチスロランド〜ぱちぱちコイン伝説〜	¥4,200
パチンコウォーズ	¥3,000
パチンコウォーズ2	¥4,000
パチンコ物語・パチスロもあるでよ!!	¥6,000
ハットトリックヒーロー	¥2,400
バットマンリターンズ	¥500
パティームーン	¥1,000
バトルグランプリ	¥600
バトルコマンダー八武衆修羅の兵法	¥600
バトルサッカー〜フィールドの覇者〜	¥1,500
バトルテック	¥2,800
バトルトードインバトルマニアック	¥2,600
バトルドッジボール	¥500
バトルドッジボールII	¥600
バトルブレイズ	¥600
バトルマスター〜究極の戦士たち〜	¥2,500
早指し 二段森田将棋	¥8,000
遙かなるオーガスタ	¥3,200
遙かなるオーガスタ2マスターズ	¥5,000
バルバロッサ	¥1,800
バレーボールTWIN	¥2,000
パロディウスだ！	¥2,000
パワーアスリート	¥600
パワーモンガー〜魔将の謀略〜	¥1,200
半熟英雄 あぁ世界よ半熟なれ…！	¥1,400
反省ザル・ジローくんの大冒険	¥1,000
PGAツアーゴルフ	¥2,400
ヒーロー戦記プロジェクトオリュンポス	¥500
緋王伝〜魔物達との誓い〜	¥3,800
美少女雀士スーチーパイ	¥3,400
美少女戦士セーラームーン	¥3,200
美少女戦士セーラームーンR	¥6,000
美神伝説 zoku	¥2,700
BIG RUN	¥1,000
必勝スリーセブンファイター	¥4,800
ヒューマン・グランプリ	¥1,600
ヒューマングランプリ2	¥4,000
ヒューマン・ベースボール	¥500
飛龍の拳3 ハイパーヴァージョン	¥1,600
飛龍の拳3 ゴールデンファイター	¥1,000
BING！BING！BINGO	¥3,600
ファーストクイーン オルニック戦記	¥3,800
ファーストサムライ	¥1,000
ファイアーエンブレム紋章の謎	¥4,600
ファイナルストレッチ	¥2,500
ポピュラス2	¥1,000
本格麻雀 徹萬	¥4,000
ボンバザル	¥1,000
マイト＆マジックBOOK II	¥2,400
摩訶摩訶	¥400
負けるな！魔剣道	¥2,400
まじかる★タルるーとくん	¥1,500
マジックジョンソンのスーパースラムダンク	¥1,000
マジックソード	¥1,000
マジンガーZ	¥1,600
魔神転生	¥4,500
マリオとワリオ	¥2,400
マリオとワリオ(マウス付)	¥4,000
マリオペイント	¥4,500
ミステリーサークル	¥500
ミッキーのマジカルアドベンチャー	¥2,400
ミラクルガールズ	¥4,000
メガロマニア〜時空大戦略〜	¥1,000
メジャータイトル	¥1,800
メタルマックス2	¥2,000
魍魎戦記 MADARA2	¥1,700
モータルコンバット神拳降臨伝説	¥3,000
モトこちゃんのワンダーキッチン(限定版)	¥6,000
モノポリー	¥4,500
モンスターメーカー3〜光の魔術師〜	¥4,200
ヤダモン ワンダードリーム	¥2,400
USA ICE HOCKEY	¥1,200
遊人 雀獣学園	¥2,500
ユートピア	¥3,000
幽☆遊☆白書	¥4,000
ゆうゆのクイズでGO！GO！	¥1,600
夢幻の如く	¥4,000
ヨーロッパ戦線	¥5,500
横山光輝 三国志	¥2,200
横山光輝 三国志2	¥4,000
ヨッシーのクッキー	¥1,700
ヨッシーのロードハンティング	¥500
46億年物語	¥3,000
雷電伝説	¥3,000
ライトファンタジー	¥1,600
ラグーン	¥1,000
ラスベガスドリーム	¥4,600
ラッシングビート	¥500
ラッシングビート修羅	¥3,500
ラッシング・ビート乱複製都市	¥600
ランセイバー	¥3,500
らんま1/2 朱猫団的秘宝	¥3,600
らんま1/2 町内激闘編	¥1,000
らんま1/2 爆烈乱闘編	¥1,300
リーディングカンパニー	¥5,000
リターン・オブ・双截龍	¥1,000
リディックボウボクシング	¥1,600
リトルマジック	¥2,600
龍騎兵団ダンザブル	¥1,000
龍虎の拳	¥2,700
ルーニーチューンロードランナーVSワイリーコヨーテ	¥1,600
レッド・オクトバー	¥1,000
レナス 古代機械の記憶	¥1,200
レミングス	¥1,000
ロイヤルコンクエスト	¥400
ロードモナーク	¥400
ロケッティア	¥500
ロックマンX	¥4,200
ロックンロールレーシング	¥3,800
ロマンシング・サガ	¥1,400
ワールドクラスラグビー	¥1,600
ワールドクロスラグビー2〜国内激闘編93〜	¥4,000
ワールドサッカー	¥1,000
ワールドヒーローズ	¥2,600
ワイアラエの奇蹟	¥4,000
若貴大相撲〜夢の兄弟対決〜	¥1,800
ワンダラスマジック	¥3,600

※紙面で紹介しきれない商品も高額買収いたします。

● 本体減額基準、箱無し1,000円、説明書無し500円、附属品無し500円マイナスとなります。● サプライ関連の箱無しは半額となります。
● ゲームソフト減額基準、3,000円以下の商品、箱、説明書無しの場合500円マイナスとなります。
3,000円以上の商品、箱、説明書無しの場合1,000円マイナスとなります。

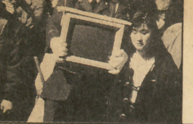

JADMA
社団法人
日本通信販売協会会員

TV 日本テレビ、TBS、フジテレビ、テレビ朝日、テレビ東京、テレビ大阪、関西テレビ、朝日放送系列でCM!!放映(直営26店舗)

ファミコン売るなら ソフマップ 世界の常識

お問い合わせは、全国どこからでも無料のフリーダイヤルで!!

0120-009-596

対象商品の価格は2/28～3/14迄の価格となります。

高額買取強化月間中!

ゲームをやりたい君に! ゲームを売りたい君に! 君も今日からソフト買取の王道を歩め!!

Sofmap ゲームソフトの買取はこうだ!!

店頭に来れない君は!通信買取コース	行動派の君は!店頭買取コース
まずは電話を! ☎0120-009-596	電車に乗って新宿、秋葉原買取センターへ!
荷物を送ろう 住所は電話をしたときに確認してね!!	買取センターで身分証明書確認(待ち時間5～15分)
お金が届くのを待とう(7～10日)	買取価格が気に入ればその場で現金精算

売ったお金でゲームを買おう!

さらに!店頭買取ならこんなにお得

決め手は買取スタンプカード
今年、沢山発売されるゲームをこなすコツはこれだ

学生さん3%UP!!
ソフマップは学生さんを応援します!身分証明に学生証を提示すれば買取価格の3%UP!お得です!!

店頭買取だけのプレミアム!!

※詳しくはお問い合わせ下さい。

PC PCエンジン

CDソフト5本以上で1000円UP

PCエンジンHuカードのビニールケース無しは買取れません。CDソフトの箱無しは買取れません。

本体

品名	買取金額	品名	買取金額
CD・ROM Ver.2.02.1	¥5,000	PC Engine GT	¥13,500
PC Engine LT	¥32,000	PC Engine DUO	¥20,000
PC Engine コアグラフィックス2	¥4,000	PC Engine DUO-R	¥20,000

周辺機器

品名	買取金額	品名	買取金額
コードレスマルチタップセット	¥3,500	バックアップブースター2	¥1,800
スーパーシステムカードVer.3.0	¥3,000	バトルスティック	¥1,000
セーブ君メモリーベース128	¥2,000	PCエンジンマウス	¥1,800
天の声2	¥500	ファイティングコマンダー6	¥800
天の声バンク	¥1,200	マルチタップ	¥800

ソフト

品名	買取金額	品名	買取金額
R・TYPE COMPLETE CD	¥1,200	超兄貴	¥4,200
蒼き狼と白き牝鹿 元朝秘史	¥3,200	超時空要塞マクロス2036	¥3,400
悪魔城ドラキュラX血の輪廻	¥3,400	超時空要塞マクロス～永遠のラブソング～	¥3,200
イースIV	¥3,800	テラフォーミング	¥1,200
1552天下大乱	¥3,000	天外魔境(SCD)限定版	¥4,500
ウィザードリィ I・II	¥2,000	天使の詩	¥1,600
宇宙戦艦ヤマト	¥2,000	天使の詩II 堕天使の選択	¥1,600
英雄三国志	¥2,800	トップをねらえ!	¥1,200
オーロラクエスト おたくの星座	¥2,400	ドラゴンスレイヤー英雄伝説	¥1,000
餓狼伝説2(アーケードカード対応)	¥3,800	ドラゴンスレイヤー英雄伝説II	¥1,400
キアイダン00(ダブルオー)	¥1,200	ドラゴンナイトII	¥1,200
機装ルーガ	¥4,200	ネクスザール	¥1,600
機動警察パトレイバーグリフォン編	¥2,800	信長の野望 全国版	¥4,000
キャンペーン版大戦略II	¥3,200	信長の野望 武将風雲録(セーブ君付)	¥5,000
銀河お嬢様伝説YUNA	¥2,600	爆笑吉本新喜劇	¥2,600
クイズDE学園祭	¥3,800	パチ夫くん 笑う宇宙	¥1,200
グラディウスII ～ゴーファーの野望～	¥1,000	原由子の眠れぬ夜の小さなお話	¥1,200
コットン	¥2,600	秘密の花園	¥4,000
サークI・II	¥1,000	ファージアスの邪皇帝	¥1,200
サイキックディテクティブシリーズVOL.4Orgel	¥3,500	フェイスボール	¥3,400
三国志III	¥6,000	フォーセットアムール	¥1,800
CD麻雀美少女中心派 システムカード付ノミ	¥3,700	ふしぎの海のナディア	¥1,400
CD電人 ロカビリー天国	¥1,200	BLACK HOLE ASSAULT	¥1,200
シムアース	¥2,000	フラッシュハイダーズ	¥3,700
雀偵物語3セイバーエンジェル	¥4,000	ぽっぷ'nまじっく	¥3,000
上海III ドラゴンズアイ	¥2,200	ボナンザブラザーズ	¥2,800
シルフィア	¥3,400	ポピュラス・ザ・プロミスランド	¥1,800
真女神転生	¥3,800	マーシャールチャンピオン	¥3,400
スーパーシュバルツシルト2	¥2,000	麻雀オンザビーチ	¥3,000
スーパーダライアス2	¥3,800	麻雀クリニックスペシャル	¥3,000
スーパー麻雀大会	¥1,600	Might&Magic III	¥3,000
スーパーリアル麻雀PIVカスタム	¥4,500	マジクール	¥1,700
スーパーリアル麻雀P(ミキ・カスミ・ショウコ)の思い出	¥1,700	魔物ハンター妖子～遠き叫び声～	¥1,800
スタートリング・オデッセイ	¥3,000	ミスティックフォーミュラー	¥2,500
SNATCHER	¥2,300	ムーンライトレディ	¥4,500
スプレンディッド・サーガ	¥2,400	モトローダーMC	¥2,800
セクシーアイドル麻雀	¥3,800	山村三紗サスペンス金蓋花 京絵皿殺人事件	¥2,200
ゼロヨンチャンプII	¥2,800	幽遊白書	¥3,200
ソーサリアン	¥1,200	ライザンバーIII	¥1,600
SWORD MASTER	¥3,800	ラプラスの魔	¥1,200
卒業～グラデュエーション～	¥5,000	ラングリッサー光輝の末裔	¥3,600
ソルモナージュ	¥4,200	らんま1/2～打倒、元祖無差別格闘流!	¥1,600
ダウンタウン熱血物語	¥3,700	ルイン 神の遺産	¥3,800
ただいま勇者募集中!	¥3,800	LOOM	¥1,000
チャンピオンシップ☆ラリー	¥3,400	レディ・ファントム	¥2,200

MD メガドライブ

CDソフト5本以上で1000円UP

本体

品名	買取金額	品名	買取金額
MEGA CD	¥17,000	メガドライブ2	¥6,500
MEGA-CD2	¥16,000	ワンダーメガ	¥20,000

周辺機器

品名	買取金額	品名	買取金額
達人コントロールパッド	¥1,200	セガタップ	¥1,000
ファイターステックMD	¥1,200	セガマウス	¥1,200
CPSファイターMD	¥3,700	バックアップカートリッジMD	¥3,000
アーケードパーワースティック6B	¥2,000	ファイティングパット6B	¥800
コードレスパッドセット	¥2,000	メガアダプター	¥1,000
コントロールパッド	¥400	リーサル銃	¥800

ソフト

品名	買取金額	ソフト(MCD) 品名	買取金額
OutRun2019	¥1,200	アークスI II III	¥2,200
アドバンスド大戦略	¥1,500	アイオブザビホルダー	¥3,000
アラジン	¥3,400	アイルロード	¥1,000
アリシアドラグーン	¥2,200	蒼き狼と白き牝鹿元朝秘史	¥2,800
NBAプレイオフ ブルズVSブレイザーズ	¥2,200	アフターバーナーIII	¥1,400
ガントレット	¥3,200	アルシャーク(プレミアムCD付き)	¥3,600
騎士伝説	¥3,500	アルスラーン戦記	¥3,400
キングオブモンスターズ	¥2,500	Vay(ヴァイ)～流星の鎧～	¥2,700
サイドポケット	¥1,800	ウイニングポスト	¥3,000
Jリーグプロストライカー完全版	¥3,500	Aランクサンダー誕生編	¥1,000
ジェラシック・パーク	¥1,800	江川卓のプロ野球スーパーリーグCD	¥1,000
シャイニング&ザ・ダクネス	¥1,500	F1 CIRCUS CD	¥3,600
シャイニングフォースII古えの封印	¥2,800	ぎゅわんぶらぁ自己中心派2	¥1,400
ジャングルストライク	¥3,500	クイズ殿様の野望	¥1,200
雀皇登龍門	¥2,800	慶応遊撃隊	¥2,400
雀偵物語	¥3,000	幻影都市～ILLUSION CITY～	¥1,400
重装機兵レイノス	¥2,400	サイキックディテクティヴシリーズ アヤ	¥3,200
ストリートファイター2ダッシュプラス	¥3,500	サイキックディテクティヴシリーズ オルゴール	¥3,200
スプラッターハウスPart.3	¥1,200	サイボーグ009	¥2,000
ソーサリアン	¥1,400	THE III RD WORLD WAR	¥3,200
ソニックスピンボール	¥3,000	三国志III(MEGA・CD版)	¥1,800
ターボアウトラン	¥1,200	サンダーホーク	¥2,800
太閤立志伝	¥2,200	ジャガーXJ220	¥1,000
ダイナブラザーズ	¥1,600	雀豪ワールドカップ	¥2,600
ダイナブラザーズ2	¥3,500	シルフィード	¥2,400
T.M.N.T. トーナメントファイターズ	¥3,200	聖魔伝説3×3EYES	¥1,500
テクモスーパーボウル	¥4,000	戦国伝承	¥3,200
デビルズコース	¥3,000	ソニック・ザ・ヘッジ・ホッグCD	¥2,500
ドラゴンズアイ プラス上海3	¥2,400	ダークウィザード蘇りし闇の魔導士	¥2,800
信長の野望 全国版	¥3,800	ダイナミックカントリークラブ	¥2,100
パーティークイズMEGA Q	¥2,800	タイムギャル	¥1,800
バトルマニア 大吟醸	¥3,200	ナイトストライカー	¥2,400
遥かなるオーガスタ	¥3,400	ナイトラップ	¥3,800
ファンタシースター ～千年紀の終わりに～	¥3,200	ニンジャウォーリアーズ	¥1,000
ふしぎの海のナディア	¥1,500	ブライ 八玉の勇士伝説	¥1,000
ぷよぷよ	¥1,500	Pop'n Land	¥2,000
ベブルビーチの波濤	¥3,000	Might and Magic Isles of Terra	¥3,000
マーブルマッドネス	¥2,500	モンキーアイランド	¥1,800
魔王連獅子	¥4,500	ゆみみみっくす	¥2,000
MIG-29	¥3,200	夢見館の物語	¥3,000
メタルファング	¥3,200	らんま1/2白蘭愛歌	¥1,400
ラングリッサー	¥2,300	リーサルエンフォーサーズ	¥4,500
ランパート	¥2,600	ロードブラスターFX	¥1,200
リーサルエンフォーサーズ	¥3,700	SEGA.MKIII ソフトも超高額!!	
龍虎の拳	¥4,000		

GB ゲームボーイ

ゲームボーイ、ゲームギアソフトのプラスチックケース無しは買取れません。

本体

品名	買取金額
ゲームボーイ	¥4,000
ゲームボーイ(NEW)	¥4,200

周辺機器

品名	買取金額
充電式ACアダプター	¥800
ハイパーボーイ	¥1,000

ソフト

品名	買取金額
アメリカ横断ウルトラクイズ4	¥1,500
アレサ3	¥1,500
アンダーカバーコップス 破壊神ガルマァ	¥1,600
維新の嵐	¥1,800
ウィザードリィ外伝II 古代皇帝の呪い	¥2,000
ウィザードリィ外伝III	¥2,500
うる星やつら ミス友引を探せ	¥1,500
エレベーターアクション	¥1,600
ONI3 黒の破壊神	¥1,500
海獣王ゴジラ	¥1,600
勝馬予想 競馬貴族	¥2,000
三国志・ゲームボーイ版	¥2,600
Jリーグ ファイティングサッカー	¥1,600
スターウォーズ	¥1,600
スピードボール2	¥1,500
T.N.M.T.2	¥1,400
くにおくんの時代劇だよ!全員集合	¥1,500
ダックテイルズ2	¥1,500
ダブル役満2	¥2,000
的中ラッシュ	¥3,000
鉄道王2	¥1,400
テトリスフラッシュ	¥1,400
DX馬券王Z	¥2,500
トムとジェリー2	¥1,600
トラックミート	¥1,500
ナイトクエスト	¥1,500
信長の野望 全国版	¥1,500
バーサスヒーロー 格闘王への道	¥1,400
ハイパーブラックバス	¥1,600
パチ夫くん	¥2,000
パチンコかぐや姫	¥1,500
パチンコ西遊記	¥1,400
バトルスペース	¥2,200
ファミスタ3	¥1,800
ファミリージョッキー	¥1,400
プロ野球スタジアム92	¥1,500
ヘラクレスの栄光	¥2,000
ベリウス2 復習の邪神	¥1,800
女神転生外伝 ラストバイブル2	¥2,200
女神転生外伝 ラストバイブル	¥1,500
モータルコンバット	¥1,600
モノポリー	¥1,800
桃太郎電撃	¥1,400
モンスターメーカー	¥1,400
モンスターメーカー2 ウルの秘剣	¥1,600
幽☆遊☆白書 暗黒武術会篇	¥1,700
らんま1/2 熱烈格闘編	¥1,400
リトルマスター2	¥1,600
ロックマンワールド4	¥1,600

店頭のご案内

東京新宿店(とうきょうしんじゅくてん) JR新宿駅西口より徒歩1分

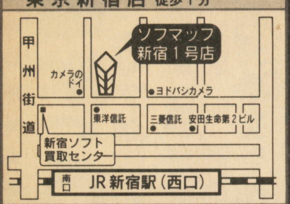

東京秋葉原店(とうきょうあきはばらてん) JR秋葉原駅より徒歩4分

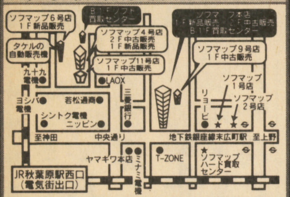

大阪日本橋店(おおさかにほんばしてん) 恵美須町駅より徒歩4分

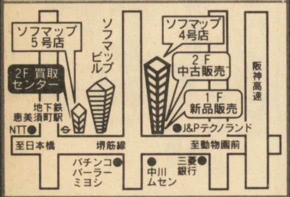

大阪難波店(おおさかなんばてん) 難波駅より徒歩1分

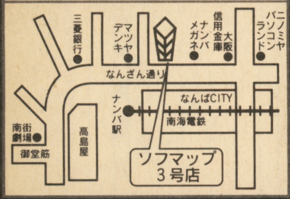

店舗営業時間

秋葉原店・大阪店

平　日　AM11:00〜PM8:00
日・祝日　AM10:00〜PM7:00

新宿1号店

平　日　AM11:00〜PM9:30
日・祝日　AM10:00〜PM8:30

※一部異なる店舗があります。

電話受付／年中無休　平　日　AM10:30〜PM7:30　土・日・祭日　AM10:00〜PM7:00

〒116東京都荒川区町屋7-6-4物流センター

03-3809-2606

ファミコン売るなら
日本ファミコンクラブ
株式会社ソフマップ

NEO ネオジオ

5本以上で2000円UP

本体

NEO GEO(黒箱)
買取金額
¥25,000

周辺機器

品名	買取金額
専用コントローラー	¥ 3,000
メモリーカード	¥ 1,000

白箱も高額買取致します

ソフト

品名	買取金額
アンドロデュノス	¥ 9,000
ASO2 ラストガーディアン	¥ 10,000
餓狼伝説Spesial	¥ 17,000
キング・オブ・ザ・モンスターズII	¥ 6,500
クイズ大捜査線	¥ 7,000
クイズ名探偵ネオ＆ジオ	¥ 10,000
サッカーブロール近未来スポーツ	¥ 7,000
SAMURAI SPIRITS	¥ 14,000
スーパーサイドキック「得点王」	¥ 12,000
戦国伝承2	¥ 8,000
ニンジャコマンドー	¥ 12,000

品名	買取金額
ニンジャコンバット	¥ 6,000
ビューポイント	¥ 15,000
フットボール・フレンジー	¥ 6,200
ベースボールスターPRO2	¥ 10,000
ライディングヒーロー	¥ 7,000
ラストリゾート	¥ 13,000
リーグボーリング	¥ 6,000
龍虎の拳	¥ 8,200
ワールドヒーローズ2	¥ 7,500

龍虎の拳2高額買取約束します。

GG ゲームギア

本体

品名	買取金額
ゲームギア	¥ 5,000
ゲームギア＋1(ソフト含)	¥ 7,500

周辺機器

品名	買取金額
TVチューナー	¥ 3,500
バッテリーパック	¥ 2,200

ソフト

品名	買取金額
ギャラガ'91	¥ 1,500
グリフォン	¥ 1,600
忍者外伝	¥ 1,200
パックマン	¥ 1,500
ぷよぷよ	¥ 1,200
ヘビーウエイトチャンプ	¥ 1,800
ポケット雀荘	¥ 1,200
魔導物語I〜3つの魔導球	¥ 2,500
モンスターワールド2ドラゴンの罠	¥ 1,200

FC ファミコン

本体

品名	買取金額
新型ファミリーコンピューター	¥ 3,800
ツインファミコン 連射	¥ 6,000

周辺機器

品名	買取金額
XE-IFC PRO	¥ 1,200
ターボファイルII	¥ 1,400

ソフト

品名	買取金額
RPG人生ゲーム	¥ 3,500
囲碁指南'94	¥ 3,000
ファミコン名人戦	¥ 1,800
ファミスタ'94	¥ 1,800
ぷよぷよ	¥ 2,000
へべれけ	¥ 1,800
メタルスレイダー・グローリー	¥ 4,000
ろくでなしブルース	¥ 2,000
ロックマン6史上最大の戦い	¥ 3,500

LA レーザーアクティブ

本体

品名	買取金額
レーザーアクティブ(CLD-A100)	¥50,000
LD-ROMパック(PAC-N1)	¥22,000
MEGA-LDパック(PAC-S1)	¥22,000

ソフト

品名	買取金額
I WILL	¥ 3,700
悪魔の審判	¥ 4,500
ヴァジュラ	¥ 4,500
エコノザウルス環境クイズ	¥ 4,500
THEグレイトピラミッド	¥ 5,000
ピラミッドパトロール	¥ 3,500
マンハッタンレクイエム	¥ 4,500

3DO.S-NES.GENESIS.等海外関連ソフトもどんどん高額買取約束します。

お申し込み方法

1 買取譲渡申込書を書いてゲーム機やソフトと写真付身分証明書(免許証等)のコピーと一緒に、宅配便などで日本ファミコンクラブまで送ってください。

写真付身分証明書を持っていない方には、こちらより買取譲渡申込はがきをお客様のお宅に郵送しますので、必ず保険証・住民票などのコピーと一緒に送ってください。(はがきのない方の買取りはできませんのでご注意ください。)

2 ファミコンクラブで金額の計算をします。

ファミコンクラブで計算をしてからお電話にて金額をご連絡いたします。箱と説明書がない場合は、ソフトの種類により、買取金額が安くなります。ソフトに汚れがある場合も安くなります。なお、書留手数料として400円いただきます。

3 現金書留でお手元にお金が届きます。

ファミコンクラブに届いてから10日前後ぐらいでお送りします。(原則として返品はできません。)

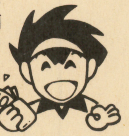

18歳未満の方のお申し込み方法

18歳未満の方がお申し込みになる場合は、保護者および親権者の方が左記の方法でお申し込み下さい。(印鑑を押すのもお忘れなく。)詳しいことは、お電話にてご確認、お問い合わせ下さい。

必ずお電話にてご確認、お問い合わせ下さい。
0120-009-596

注意

1.箱・説明書・付属品(人形・マップなど)がない場合は、減額対象になります。
2.ソフト・本体の汚れのひどいもの落書きのあるものや、箱や説明書の破損のひどいものは受け付けられません。
3.本体など故障しているもの、同じソフトが2本以上ある場合は、買取りができないことがあります。
4.荷物の中にはお金を絶対入れないでください。紛失した場合責任を負えません。
5.送り状の控えは大切に保管してください。万が一送られた荷物が不明になった場合、送り状控えがないと当社では責任を負えません。
6.こちらで受け付け完了した場合、原則として返品はできません。

▶太いわくの中だけ書いてネ!

― キリトリ線 ―

買取譲渡申込書

受付日　平成　　年　　月　　日

住所	〒			
フリガナ		生年月日	明治・大正・昭和	年齢
氏名	印		年　月　日	歳
電話番号	(　　)	勤務先・学校名	勤務先電話番号	(　　)
		身分証明書		No.

私は、本日付けで下記商品の譲渡を申し込みます。

送ってくれるソフト名	付属品	価格	送ってくれるソフト名	付属品	価格	送ってくれるソフト名	付属品	価格
	箱・説			箱・説			箱・説	
	箱・説			箱・説			箱・説	
	箱・説			箱・説			箱・説	
	箱・説			箱・説			箱・説	
	箱・説			箱・説			箱・説	

合計金額		OPEN		CHECK		NUMBER	

注　意 ●本体・サプライ等を送ってくれる人はソフト名のところに書いてネ!

★★★★★★★★★★★★★★★★★★★★★★★★

着払いOK！5本以上
（ソフトを送る時の送料は、当社負担）

送金手数料無料サービス
（買取金額から引かれませんので安心）

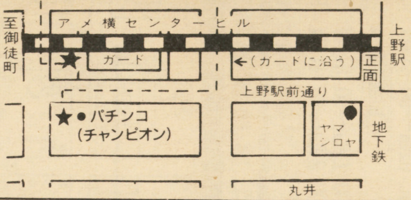

★★★★★★★★★★★

※電話が混雑する場合
2号店にもTEL下さい。

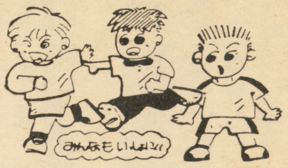

説明書ナシでも)1本でも高く買います。★★★★★★★★★★★★★★

●君のもっているスーパーファミコンソフト3本で新作スーパーファミコンソフトと交換OK！

（●スーパーメトロイド ●らんま1/2超技乱舞編
●スラムダンク ●F-1グランプリパートIII）

※交換したいソフトが決まったら電話で受付番号を確認して下さい。
★その他のソフトも受付しています。
※箱か説明書のないものや一部ソフト（※の印の付いているもの）は、2本で1本もしくは交換対象外になる場合があります。

★新作ソフトの超お得な交換！

◀左側の買取表にのっているソフトで新作ソフトと交換OK!!

●SFC用ソフト4本分で
➡ダービースタリオンII
➡ファイナルファンタジー6

尚、ソフトの送料サービス！
その他の新作ソフトも受付ています

※こんな場合は交換受付できません。
●ソフトの箱・説明書がない●受付番号がない
●表にのっていないソフトがある

※わからない事があったらどんどん電話してネ！

●PCソフト●ゲームボーイソフト

●PCエンジンソフト（箱、説つき）

●イースIV	¥2500
●イースI.II	¥2800
●キャンペーン版大戦略	¥2000
●上海III	¥2000
●スーパー麻雀大会	¥3000
●スナッチャー	¥2000
●ゼロヨンチャンプII	¥2800
●卒　業	¥3000
●超兄貴	¥3000
●ぷよぷよCD	¥2500
●ボンバーマン'94	¥2500
●PCパチスロギャンブラー	¥2500
●麻雀学園（ビデオ付）	¥5000
●パワーリーグ93	¥2500
●ラングリッサー	¥2800
●ロードス島戦記	¥2000

●ゲームボーイソフト（箱、説つき）

●ウィザードリィ外伝III	¥1800
●カービィーのピンボール	¥1500
●クレヨンしんちゃん2	¥1500
●雀卓ボーイ	¥1500
●ザグレイトバトル外伝2	¥1300
●三国志	¥2000
●Jリーグサッカー	¥1500
●スーパーマリオランド3	¥1800
●ダブル役満Jr.	¥1500
●的中ラッシュ	¥2000
●女神転生外伝II	¥1800
●モノポリー	¥1800
●ファミスター3	¥1800
●馬券王3	¥2000
●ロックマンワールド4	¥1500
●幽遊白書2	¥1500

●メガドライブソフト

●メガドライブソフト（箱、説つき）

●アラジン	¥2500
●エコーザドルフィン	¥2500
●片山まさゆきの麻雀道場	¥2500
●コラムスIII	¥2000
●ガンスターヒーローズ	¥2500
●バーチャレーシング	¥3000
●Jリーグサッカー	¥2000
●シャイニングフォースII	¥3000
●スーパー忍2	¥1500
●ベアナックルIII	¥2500
●ソニックピンボール	¥2000
●提督の決断	¥4000
●テクモスーパーボウル	¥2000
●ぷよぷよ	¥1500
●プロストライカー完全版	¥2800
●ラングリッサー	¥2000
●リーサルエンフォーサーズ	¥3000

通販交換買取方法

●宅急便か郵便小包で、下記まで申込書（別の用紙でもOK）といっしょに送って下さい。（わからない事はどんどん電話で聞いてネ！）

《交換・買取》どちらかに　をつけて下さい。平成　年　月　日

ご住所〒	TEL　　才
お名前（フリガナ）	保護者のお名前　　印

●交換したいソフト名 ●売りたいソフト名			

※売りたい品物が書ききれない時は、別の紙に書いて送って下さい。※18才未満の方は必ず保護者の欄に御記入ください。

ビッグワン

☎03(3831)0666
〒110 東京都台東区上野6-10-7
営業時間 AM10:00〜PM8:00
（アメ横プラザ第1通路5号）
FAX03(3831)0398

どこよりも高く買います!

★店頭買いとり大歓迎!

★★★★★★★★★★★★★★★★★★★★★★★★★

★どこよりも、お得なビッグワンからのニュース!!

無料サービス➡

★★★★ 下の表に書いてないソフトも(箱

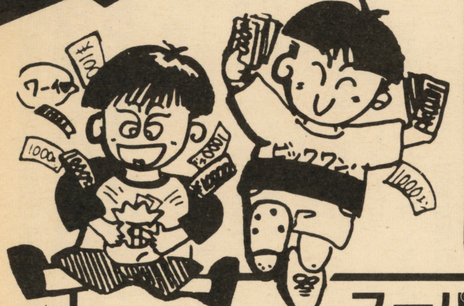

●ゲームボーイ本体	¥4,000
●メガドライブ2	¥6,000
●メガCD2	¥15,000
●新型ファミコン	¥4,000
●スーパーファミコン	¥11,000
●NEO・GEO	¥20,000

●本体は使用程度によって値段が変わります●付属品がない場合は電話で確認して下さい。

★NEO・GEO又はPCエンジンDuO-Rとの交換は
➡スーパーファミコンソフト¥30,000分
(ビッグワン買取金額)
※本体関係は除かれます。

★その他のソフトも1本から高く買います!

スーパーファミコン買取金額

※買取価格はソフトの発売時期・人気・説明書・箱の有無によって変動します。

- あ 蒼き狼と白き牝鹿元朝秘史……¥3000
- ●アメージングテニス……※¥2800
- ●アメリカ横断ウルトラクイズ……¥2000
- ●アラジン……¥3800
- ●イースⅣ……¥3500
- ●いただきストリート2……¥3500
- ●ウイニングポスト……¥5000
- ●エアーマネジメントⅡ……¥4000
- ●F-15スーパーストライクイーグル……¥3800
- ●SD機動戦士ガンダム2……¥3000
- ●NBAブルズVSサンズ……¥3000
- ●オセロワールド……¥3800
- ●弟切草……¥3800
- か 餓狼伝説2……¥4000
- ●がんばれゴエモン2……¥3800
- ●ぎゅわんぶらぁ自己中心派2……¥3500
- ●クラシックロード……¥4000
- ●甲子園2……¥3000
- ●競馬エイトスペシャル……¥3500
- ●ゲゲゲの鬼太郎……¥2500
- ●コズモギャングザパズル……¥2800
- ●実戦パチスロ必勝法……¥4000
- さ 新桃太郎伝説……¥3800
- ●Jリーグサッカープライムゴール……¥4000
- ●Jリーグスーパーサッカー……¥4000
- ●ジーコサッカー……¥3500
- ●真・麻雀……¥3500
- ●シムシティ……¥3000
- ●少年アシベ……¥2500
- ●初段森田将棋……¥3500
- ●三国志Ⅲ……¥5000
- ●スーパーカジノ……¥3000
- ●スーパーファミスタ3……¥3000
- ●スーパーエアダイバー……¥3000
- ●スーパー三国志Ⅱ……※¥2500
- ●スーパー上海ドラゴンズアイ……¥3500
- ●スーパー将棋……¥3000
- ●スーパーテクモボウル……¥3500
- ●スーパーテトリス……¥3500
- ●スーパーテニス……¥2500
- ●スーパーニチブツマージャン2……¥3800
- ●スーパー信長の野望・全国版……¥3000
- ●スーパーファミリーテニス……¥3800
- ●スーパーパワーリーグ……¥3000
- ●スーパーファイヤープロレス3……¥4000
- ●スーパーボンバーマン……¥3500
- ●スーパーマリオカート……¥3500
- ●スーパーマリオコレクション……¥4500
- ●スーパーマリオワールド……¥2500
- ●スーパー麻雀2……¥3000
- ●スーパー麻雀大会……¥4000
- ●スーパーバレーⅡ……※¥2000
- ●スーパー桃太郎電鉄Ⅱ……¥4000
- ●ステルス……※¥2800
- ●装甲機兵ボトムズ……¥3500
- ●斬Ⅲ……¥4000
- ●すーぱーぷよぷよ……¥4000
- ●スズカエイトアワーズ……¥3000
- ●全日本プロレスダッシュ……¥3500
- た 対局囲碁ゴライアス……¥5000
- ●太閤立志伝……¥3800
- ●第3次スーパーロボット大戦……¥4000
- ●大戦略エキスパート……¥4000
- ●高橋名人の大冒険島……※¥1800
- ●ダービースタリオンⅡ……¥TEL
- ●超ゴジラ……¥3500
- ●超時空要塞マクロス……¥3000
- ●大航海時代Ⅱ……¥4000
- ●提督の決断……¥4800
- ●T.M.N.T2……¥3000
- ●テトリス武闘外伝……¥3000
- ●デビルズコース……¥3000
- ●トップマネジメントⅡ……¥4000
- ●ドラゴンクエストⅠ.Ⅱ……¥3800
- ●ドラえもん2……¥3000
- ●ドラゴンスレイヤーⅡ……¥2800
- ●ドラゴンボールZ超武闘伝2……¥4000
- ●ドラッキーの草やきう……¥3000
- ●トルネコの大冒険……¥4500
- な 信長の野望・覇王伝……¥5000
- ●ナムコットオープン……¥3000
- は パイロットウィング……※¥1800
- ●ファイアーエムブレム紋章の謎……¥TEL
- ●ファイナルファンタジーⅣ……※¥1500
- ●パチスロラブストーリー……¥3800
- ●パチ夫くんスペシャル……¥4000
- ●パチンコウォーズ2……¥3800
- ●パチンコ物語……¥4000
- ●ハットトリックヒーロー……※¥2500
- ●遥かなるオーガスタ……¥4000
- ●早指し二段森田将棋……¥5000
- ●美少女戦士セーラームーンR……¥4500
- ●ヒューマングランプリ2……¥3800
- ま マリオペイント……¥3000
- ●ミスティッククエスト……¥2500
- ●モノポリー……¥3800
- や 横山光輝の三国志2……¥3000
- ●ヨーロッパ戦線……¥4500
- ら 雷電伝説……¥3000
- ●ラスベガスドリーム……¥3500
- ●リーサルエンフォーサーズ……¥3500
- ●ロックマンX……¥3000
- ●ラモスのワールドワイドサッカー……¥3000
- ●ロマンシングサガ2……¥4800
- わ ワイアラエの奇跡……¥3000
- ●ワールドクラスラグビー2……¥3000
- ●幽遊白書……¥3800

ファミコンソフト買収金額

- ●オセロ……¥1800
- ●ギャラガ……¥1000
- ●ぎゅわんぶらぁ自己中心派2……¥1800
- ●上　海Ⅱ……¥1500
- ●雀　豪……¥1800
- ●Jリーグファイティングサッカー……¥1800
- ●スーパー桃太郎電鉄Ⅱ……¥1500
- ●スペースインベーダー……¥1000
- ●大戦略……¥2000
- ●谷川浩司の将棋指南Ⅱ.Ⅲ…各¥1800
- ●テトリス2……¥1500
- ●テトリスフラッシュ……¥2000
- ●東京パチスロ2……¥2000
- ●ファミコン名人戦……¥2000
- ●ファミスタ94……¥1500
- ●ぷよぷよ……¥2000
- ●ボンバーマンⅡ……¥2000
- ●役満天国……¥1500
- ●ロックマン6……¥2800

★その他のファミコンソフト(箱、説ナシ)高価買取中!!

—その他●中古ソフト●PCHuカードも高く買います。—

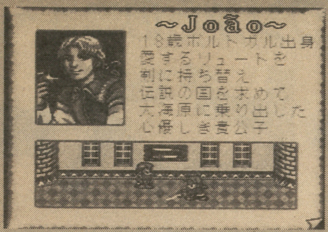

GB徹底攻略講座!!
定石1 JYOUSEKI
大航海時代II

■SFC■光栄■発売中
■¥11,800■16M+B.B

▲前作とは違い、今回は6人中から主人公を選ぶ。それぞれに目的は違うのだ!

攻略てのとはちと違うけど…

攻略。攻略ったってねえ。このゲームに関して言えば、下手に攻略なんかしようものなら各主人公の波乱万丈、その上あっちこっちでいろんな人が絡み合ってるという、奇想天外大どんでん返し的なストーリーをバラすだけで、ゲームしててもなんやら面白くもなんともない、なんて結果に終わっちゃったりするわけで。というわけで、攻略というより、データ集として機能できるページ作りを目指してみました。

ちなみに、「大航海時代」を初めてプレイするという人には、主人公にジョアンを選んでプレイすることをお薦めする。このシリーズ……というか、光栄のゲームには、システムに独特なものがあり、慣れるまでがわると大変なのだ。このゲームもそうなのだが、ジョアンは最初から人材にも恵まれているし、その彼らから色々なことを教わることが出来る。他の主人公でプレイするのは、ゲームのシステムの慣れてからでも遅くはないからね。

タイプ別に見る上手なお金の儲け方

タイプ1 海賊をしよう

このような方に特にお薦めします

この戦法を取るためには、まずある程度の準備が必要だ。それは、まずまず強い艦船一隻。これだけあれば、まず何とかなる。ただ、簡単に海賊とはいっても、各国の軍艦や他の海賊には絶対にケンカを売ってはいけない。ターゲットは商船団だ。こいつらは海戦経験がほとんどないらしく、いざ戦闘になると旗艦は自ら直接攻撃してくるわ、他の艦船はてんでバラバラの動きを見せるわの大騒ぎ。瞬時にして旗艦を落とすことが可能だ。旗艦さえ沈めてしまえば勝ちなので、こちらは真っ直ぐ敵の旗艦を目指していけばいい。商船相手ならば、まず負けはすまい。戦闘に勝利したら、後は戦後処理。敵艦の持っていた積み荷を奪うことはもちろん、戦闘区域に残っている敵艦の方が多ければ自分の従えている航海士の数だけ、少なければ残っている数だけの艦船が自船団に組み込める。これはすぐに造船所に売ってしまってもいい。こうすれば序盤で一気に大金持ちになれる。あとはストーリーを追って、悠々自適な冒険を楽しめばいい。

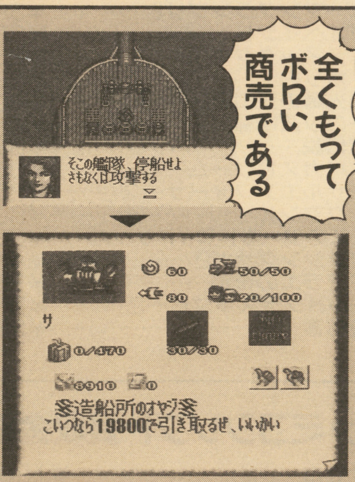

タイプ2 平和に貿易

このような方に特にお薦めします

貿易するには、まず各地の特産品を買って他の都市へ行き、そこで積み荷を売ってその都市の特産品を買い、また元の都市にもどる。基本的に各地の特産品というのは安くなっているので、これを繰り返せば、ある程度の金は作れる。これを一般に二点間貿易といい、貿易の基礎となる。ただこの方法だと、上手く相場を保つことができない。拠点をもう一つ増やし、三角貿易をするほうが長い目で見れば得が出来るはずだ。こちらはいざとなったら逆に回転させることで相場を保つことができるのだ。

会計の技能を持つ航海士を主計長にしておくと、積み荷一覧を見たときに、積んである商品をどこで売れば一番儲かるかを教えてくれるので、非常に便利だ。ちなみにある程度金がたまったらキャラック船を買うといい。貿易をするには一番適した船がこれなのだ。

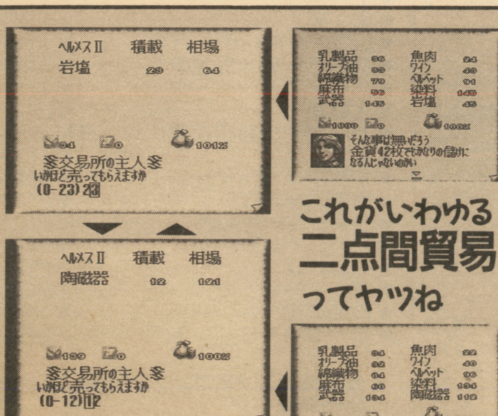

▲これの繰り返しで、瞬く間に大金持ちに!! らっき♡

©1994 KOEI

港のデータ一覧表

ここでは、一番最初に“港移動”で表示される計19の港の特産品、その価格、それを店に並べるために必要な商業価値、そしてその港の道具屋で売っているアイテムを表した。もちろん、これ以外にも港は存在する。その港は、船で近くを通ることで発見することができる。ただ、そういった港は一般に知られていないわけだから、工業価値や商業価値はかなり低いと見ていい。

港　　名	特産品	価格	価値	ア　イ　テ　ム
リスボン	岩塩	38	100	四分儀／望遠鏡／レイピア
セビリア	陶磁器	100	100	望遠鏡／ショートサーベル／レイピア
イスタンブール	絨毯	210	100	望遠鏡／ハードレザー／四分儀
バルセロナ	岩塩	45	100	ダガー／ハードレザー／聖なる香油
バレンシア	毛織物	56	200	ライムジュース／ショートソード
マルセイユ	香水	105	200	エペ／銀の燭台
ジェノバ	銀	190	300	カトラス／四分儀／ビロードのガウン
ピサ	絹織物	170	400	レイピア／銀の燭台／ブロードソード
ナポリ	毛織物	38	200	エペ／ハードレザー／ネコイラズ
ヴェネチア	ガラス器	180	300	チェインメイル／六分儀／エペ
アテネ	美術品	310	300	サーベル／ライムジュース／サークレット
アレキサンドリア	綿織物	25	200	ハーププレイト／六分儀／ネコイラズ
トレビゾント	綿織物	58	100	サーベル／ビロードのガウン
ボルドー	ワイン	32	200	ショートソード／聖なる香油／レイピア
ロンドン	羊毛	45	100	カトラス／望遠鏡／ビロードのガウン
ブリストル	鉄鉱石	75	650	ブロードソード／ハードレザー
アントワープ	毛織物	52	300	ロングソード／ネコイラズ／銀の髪飾り
アムステルダム	ガラス玉	3	100	望遠鏡／六分儀／経緯儀
コペンハーゲン	ガラス器	190	450	チェインメイル／ハーフプレイト／プレイトメイル

各技術の習得法

5種類ある特殊技術のうち、地図作成と砲術、測量は途中で習得することができる。これは、ある状態のときにある場所へ行けばいいのだが、ここではそのある状態とある場所を紹介しよう。しかし、タダで教えてくれるわけではない。必要となるのはお金で、最高で金塊6つ。魅力が高ければ高いほど、かかる学費は安くなっていくという寸法だ。ただ、教えてくれるところはハッキリ言って多くはないので、チャンスがあったら早めに技術を習得しておきたい。

地図作成

この技能を習得するには、航海術、知識、直感がそれぞれ75以上必要になる。この技能がないと、情報を各地の地図工房に買ってもらうことができないので、冒険者を目指すのであれば、確実に身に着けておきたい技能の一つだ。主人公としては、エルネストが最初から持っているものの、他の主人公は誰一人として持っていない。アルやエルネストあたりには必須の技術と言える。ちなみにアムステルダムのメルカトール、アントワープのヘラルド・ヨーテ、ヴェネチアのヴェラッツァーノ、パルマのオリヴェス、バルセロナのリベイロが教えてくれる。

測量

測量の技術があれば、測量機器を使ったり、〈港移動〉のコマンドが使えたりするので、長期航海をする時に、俄然重要味を帯びてくる。この技術を習得するためには、航海術と直感がそれぞれ70以上、知識が80以上必要となる。ちなみに測量の技術も、主人公ではエルネストだけが習得している。が、どの主人公で始めても、最初のイベントで仲間になるキャラクターの大半がこの技術を習得しているので、それほど気にしなくてもいいかもしれない。ナポリで教えてくれる。

砲術

艦隊戦で最も重要になるであろう技術が、この砲術だ。これを習得していれば、艦隊戦で大砲が撃てるようになる。海賊を目指すのであれば、確実に習得しておきたい技術だ。とはいっても、ストーリー的に海賊をメインとするようなキャラクターであるカタリーナをオットーはすでに習得しているので、それほど気にする必要はないのかもしれない。砲術を学ぶには、統率力が75、知識が65、勇気が80以上それぞれ必要だ。ハンブルグのウォルフが教えてくれる。

商品の価格表

ここでは、物価が100%の時の各地方の都市での相場を表にしてみた。ちなみに購入価格のカッコ内の数字は、その商品を交易所にならべるために必要な商業価値だ。これを上手く活用すれば、特に各都市の特産品に固執しなくても、ワリのいい貿易が可能となるだろう。上手く使って大富豪を目指してほしい。ちなみに商業価値が足りずに商品が入手できない場合は、交易所に投資して、商業価値を上げればいい。

●売却価格

	商品	イベリア	北欧	地中海	北アフリカ	イスラム	西アフリカ	中央アメリカ	南アメリカ	東アフリカ	中近東	インド	東南アジア	東アジア
香辛料	チョウジ	140	160	150	145	110	45	55	50	25	30	12	3	30
	シナモン	120	130	120	110	150	40	45	50	20	28	10	2	40
	胡椒	80	140	120	100	75	40	30	35	20	22	5	2	50
	ナツメグ	95	110	100	95	90	45	40	45	25	18	13	3	45
	ピメント	60	55	70	65	60	45	5	7	20	40	15	2	3
	ジンジャー	55	70	65	60	65	40	30	25	20	35	14	2	10
嗜好品	タバコ	220	250	200	180	280	10	70	70	10	15	12	12	320
	茶	200	220	200	180	160	20	25	30	16	90	8	6	8
	コーヒー	5	5	5	320	340	15	30	20	12	15	6	5	5
	カカオ	105	110	95	75	85	10	20	15	10	5	5	5	5
食品	砂糖	45	49	48	50	50	60	80	85	65	50	68	70	90
	乳製品	20	15	40	35	15	45	45	50	45	35	15	12	20
	魚肉	10	10	10	10	35	5	8	10	7	20	15	5	3
	穀類	32	8	8	25	7	50	35	15	55	15	4	4	5
	オリーブ油	10	38	15	12	42	60	30	25	15	5	8	10	7
	ワイン	20	58	20	40	15	30	35	30	35	10	45	45	70
	岩塩	65	65	65	45	20	22	15	50	6	12	5	6	5
繊維	生糸	180	240	160	110	140	38	40	37	28	100	75	40	50
	木綿	50	20	15	40	40	45	50	52	55	5	10	16	18
	羊毛	75	60	25	30	60	10	15	12	8	16	20	18	23
	麻	40	45	42	10	30	15	20	25	10	30	3	20	14
織物	綿織物	40	35	65	65	60	75	85	82	80	14	30	38	40
	絹織物	220	260	200	120	180	80	90	88	80	110	85	42	30
	毛織物	70	90	65	45	90	15	20	18	20	22	59	42	70
	ベルベット	50	90	75	65	95	85	70	68	80	115	220	40	310
	麻布	25	65	30	35	60	17	65	67	70	65	18	32	15
宝石	珊瑚	280	285	265	270	300	80	70	100	60	80	70	20	55
	琥珀	300	305	320	300	300	90	280	270	120	310	290	210	250
	象牙	280	290	280	260	290	45	120	110	40	70	90	120	300
	真珠	310	320	300	270	240	70	105	95	75	60	40	35	30
	鼈甲	120	130	110	80	85	15	40	30	50	65	20	10	20
貴金	金	1000	1100	1000	900	1000	300	250	270	150	950	1050	1020	900
	銀	240	260	240	240	200	180	140	100	170	170	180	190	200
鉱石	銅鉱石	180	170	175	160	60	30	40	42	40	75	30	70	50
	錫鉱石	100	110	90	95	100	20	22	23	25	60	55	25	35
	鉄鉱石	190	70	185	170	190	35	35	30	35	120	130	50	140
奢多品	美術品	400	400	400	300	400	80	120	130	70	320	200	100	80
	絨毯	300	350	300	170	150	110	105	100	120	30	35	45	52
	麝香	120	130	120	100	140	60	35	42	55	120	130	65	140
	香水	110	130	100	120	120	90	50	60	95	28	135	55	160
その他	ガラス玉	2	2	2	2	2	50	2	2	100	2	2	2	2
	染料	50	130	125	100	50	60	15	20	20	120	140	20	200
	陶磁器	120	55	130	110	100	40	50	50	30	35	200	40	12
	ガラス器	230	225	230	230	235	50	50	50	105	35	300	95	450
	武器	100	100	100	100	100	140	180	170	160	240	230	190	70
	木材	130	100	100	125	40	20	28	30	25	120	22	18	15

●購入価格

	商品	イベリア	北欧	地中海	北アフリカ	イスラム	西アフリカ	中央アメリカ	南アメリカ	東アフリカ	中近東	インド	東南アジア	東アジア
香辛料	チョウジ											25 (200)		
	シナモン													
	胡椒											15 (100)	3	
	ナツメグ													
	ピメント							20 (200)	20 (150)					
	ジンジャー												3	20
嗜好品	タバコ													
	茶											20		20
	コーヒー										35 (150)			
	カカオ						50 (300)							
食品	砂糖													
	乳製品	30	25			30								
	魚肉	20	20	25	25		25	15		20			15	10
	穀類		20	18					25			12		
	オリーブ油	28		30	35	14					10			
	ワイン	36 (300)		40 (300)										
	岩塩				60 (300)	55 (300)		40 (300)		18 (200)	20 (300)			
繊維	生糸													
	木綿		45	38		65 (200)					15	25		
	羊毛			65 (600)	70 (400)	60 (400)					30			
	麻				35		35			30 (150)		8		
織物	綿織物	70	60 (400)								32 (700)			
	絹織物													45 (400)
	毛織物										45 (200)			
	ベルベット	80 (500)												
	麻布	50		50	50 (400)		45 (250)					30 (150)		25 (100)
宝石	珊瑚							120 (100)		120			50 (150)	
	琥珀						220 (300)							
	象牙													
	真珠													60 (100)
	鼈甲							60 (350)	55 (150)				30 (200)	
貴金	金						700 (400)			550 (300)				
	銀								150 (250)					
鉱石	銅鉱石					100 (500)				80 (300)		60 (300)		
	錫鉱石												45 (300)	
	鉄鉱石		110 (700)					35	90 (300)					
奢多品	美術品													120 (400)
	絨毯										75 (400)			
	麝香													
	香水										50 (400)			
その他	ガラス玉			3 (400)										
	染料	120 (600)				115 (400)		35 (200)		40 (250)				
	陶磁器		90 (750)											30 (300)
	ガラス器													
	武器	120 (750)												
	木材					70 (300)								

■ＳＦＣ■任天堂■発売中
■￥9,800■24M

GB徹底攻略講座!!

定石2 JYOUSEKI

ファイアーエムブレム —紋章の謎—

ファイアーエムブレムを徹底解析しちゃうのこと

♬越されちゃったのよん、ヤヤヤンヤン。越されちゃったのよん、ヤヤヤンヤン…。

現在(いま)、とってもマイッチング(死語)な心境にある、ファイアーエンブレム攻略班のGです。いや、実はですね。「4月号でファイアーエンブレムの攻略をやる。」と決まった時から、僕の頭の中では一つの思惑がぐるぐる渦巻いていたんですよ。「ど〜せステージ毎の攻略なんて他誌さんで思いっきしやっちゃうだろうから、僕は他(ほか)じゃやらないような変わったことをやろう。」ってね。ところが、2月に出た某情報誌さんを見てビックリ仰天！ 僕がやろうと思ってたことを、一足先に残らずやっちゃってるんだもの、もう悔しいやら悲しいやら…。やっぱり、皆さん考えることは同じなんですねぇ。

と、言う訳で。ファイアーエンブレム攻略ページは、もしかすると(もしかしなくても)、某誌さんの特集ページと多少内容が重複してるかも知れません。その辺は、どうか皆様の広〜い御心で許してやって下さいませ。

ところで、今ここを読んでいる読者さんの中には、ひょっとすると「第一部はFC版でクリアしたから、SFC版では第二部から始めた。」

という方がいるかも知れませんね。ハッキリ言って、それはちとマズイです。すぐに考えを改めて、第一部からやり直すことをお勧めしますよ。だまされたと思って、さあ！さあ！さあ！

登場キャラについて、じっくり考察してみるのこと

とにもかくにも、多くの味方ユニットが登場するこのゲーム。豊富な仲間の中から誰を選んで使うかは、当然プレイヤーそれぞれの好みで違ってくると思うのだ。実力のあるキャラ、カッコ良い(可愛い)キャラのみで編成するも良し、情けないキャラ、ひ弱なキャラを育ててみるのもまた一興。ただ、一つ注意したいのが、色んなキャラに目移りしすぎて、最終的に中途半端に育ったキャラのみが揃ってしまった。というパターン。とりあえず最初に、誰を育てるかの目星をつけてからゲームを始めるべきであろう。

オグマ、ナバールの傭兵コンビは頭に〝超〟がつく程の実力者。勇者にクラスアップした後は、アストリア、サムソンと合わせて勇者隊を編成すると目覚ましい働きをしてくれるぞ。弓兵ならジョルジュとゴードン、ペガサスナイトは全員使える、魔導士はもちろんリンダとマリク、ソシアルナイトはカインにアベルにセシルにシリウスなどが中々良いみたい。シスターに至っては誰でも一緒というのが僕の自論。

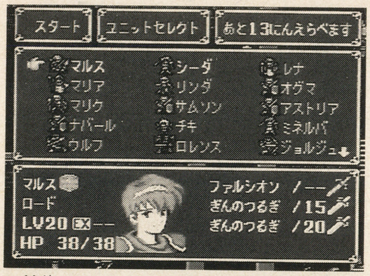

▲鈴生りのユニットの中から誰を使い込むか…、う〜む迷うのう。

特攻野郎バーツの一日!?

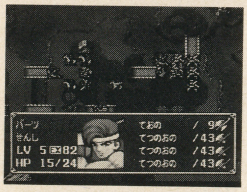

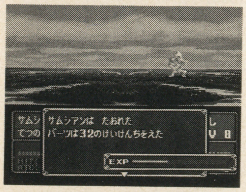

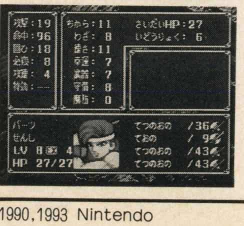

最初っからレベルは高いし、ステータス的にも恵まれてるのに、なぜかあまり日の目を見ることのないキャラクター、「バーツ」。もともとの素質はあるんだから、育ててみると面白いかも知れない。と思ってレベルを上げてみたところ、実はかなり使えるキャラクターであることが判明！ 最終的には、硬い強い速いの3拍子が揃ったキャラクターに成長した。彼を序盤のうちにレベル最高まで上げておくと、以後なにかと役に立つぞ。デビルアクスなんてのを持たせた日にゃ、大抵の敵を一撃で粉砕する殺人鬼になってしまうんだ。エンディングでは笑わせてくれる彼、2部に出ぬのは残念。

▶◀▼その他、マムクートのチキやコマンドのチェイニーなども、貴重な戦力。第2部に登場する踊り娘のフィーナも使えるキャラだ。

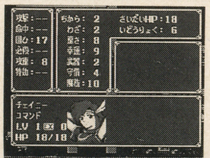

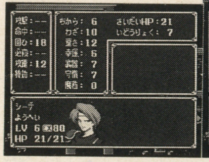

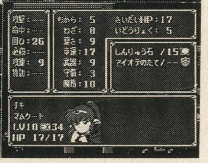

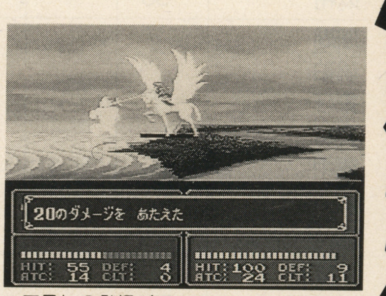

▲エストの登場が遅いため、例の三角攻撃の出番は少ないと思うが、3姉妹は強い！

▶第一部、第二部ともに、鬼神のごとき働きを見せる勇者隊。傭兵2人のクラスアップは、もちろんレベル20で。

▼グラディウスって、これといった使い手がいないんだよなぁ…。第一部も第二部も。シリウスか？

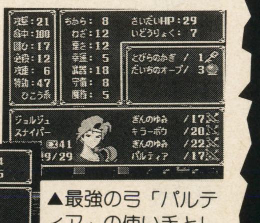

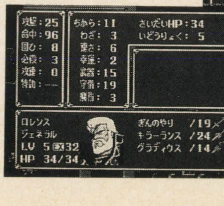
▲最強の弓「パルティア」の使い手として、ぜひとも強くしておきたいジョルジュ。

©1990,1993 Nintendo

三種の武器とオーブの秘密にせまっちゃうのこと

アカネイア王家に伝わる3種の武器「メリクル」「パルティア」「グラディウス」は、いずれも高い攻撃力を誇り、得られる経験値が2倍になるという優れもの。使いこなすにはある程度の武器レベルが必要だが、これらの武器を使って戦うと、あっという間にレベルが上がってしまうのだ。

そして、ストーリー的にも重要な位置を占める「光」と「星」のオーブ。この2つを持っていると、レベルアップ時のステータスの上がり方が以上に良くなり、武器の使用回数が減らなくなるぞ。

2つのオーブを持たせたキャラに、王家の武器を使って戦わせると、武器は減らない、経験値は2倍、おまけにステータスの上がりがバッチリというラッキーウハウハ状態だ！　メリクルと2種のオーブが手に入るまで、マルスのレベルは極力上げずにおいて、それらが手に入り次第マルスのレベルを一気に最高まで上げてしまう。という作戦は意外に有効。強いロードはこうして作るのだ。

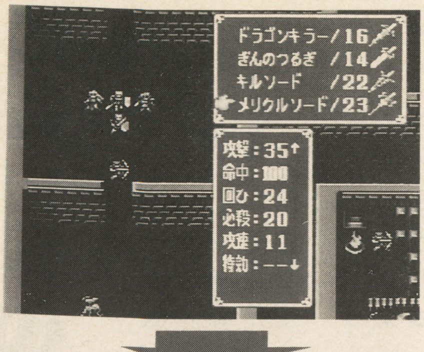

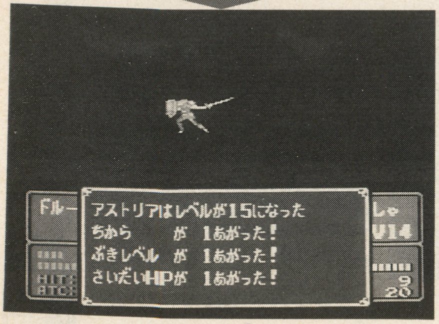

メリクル

▼ＳＦＣ版ではレイピアでなくソードなので、勇者にも使用可能。

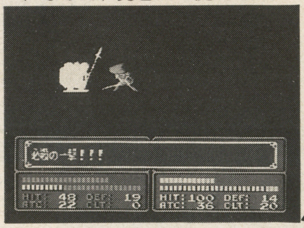

パルティア

▼最強の炎の弓。氷の敵に特攻がありに見た目も威力も派手。

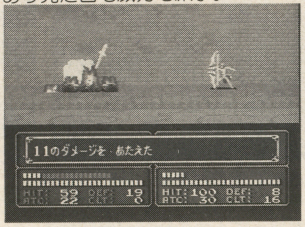

グラディウス

▼名将・カミュが手にしていた最強の槍。間接攻撃が可能。

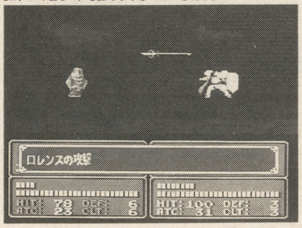

闘技場で…

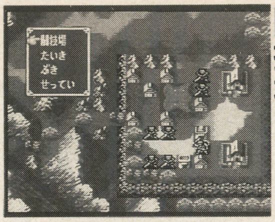

▲２つのオーブを持って闘技場へGO！　なぜか敵の必殺確率が低下している。オーブには、敵の必殺や特攻を回避する力があるんだ。

援軍で…

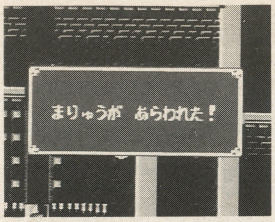

▲スタートの数ターン後に援軍が出てくるステージでは、わざとおびき出して経験値を稼がせてもらっても良し。ムリして死ぬなよ。

ボスキャラで…

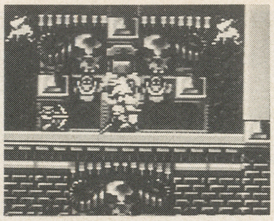

▲ボスキャラを３種の武器で倒せば、経験値も２倍！と、思いきや。一度の戦闘で99までしか経験値は入らないのだ。

闘技場でボロもうけしちゃうのこと

ＦＣ版では運の要素が強かった闘技場は、「降参」が可能になったため、かなりやり易くなった。経験値が入るうえに、賞金までもらえる闘技場。これを利用しない手はないぞ！

基本的には、周りに道具屋がある闘技場で稼ぐのが良いと思う。道具屋があれば、シスターが使う回復系の杖がすぐに補充できるからね。闘技場で戦うキャラクターの隣には、常にシスター（もしくは司祭）を配置しておこう。支援効果（Ｐ57参照）が働くキャラを置いておくともっと良い。備えあれば憂い無し、だ。

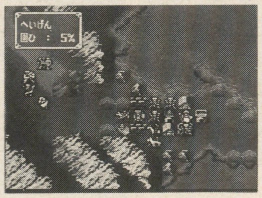

▲闘技場で戦うキャラの側には、シスターをきちんと配置しておこう。回復はおまかせだ。

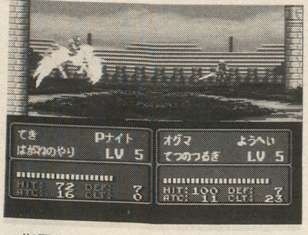

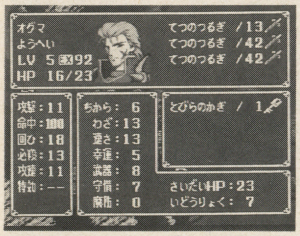

▲"運"のステータスが高いと、敵の必殺確率を減らすことができる。よ〜く覚えておこう。傭兵のナバールが高い運を持っているぞ。オグマはちょい低め、マチスは全く運がない。

賊はヤバイ！

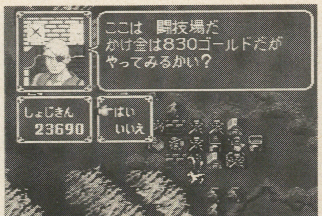

▲賭け金の値段で、出てくる敵はある程度推測できる。

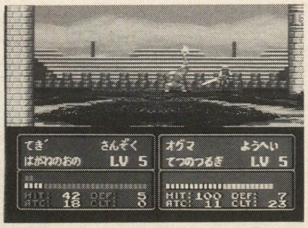

▲海賊、山賊、蛮賊といった"賊"系のキャラは、やたらと高い攻撃力を持っている。

アーマー系はヤバイ

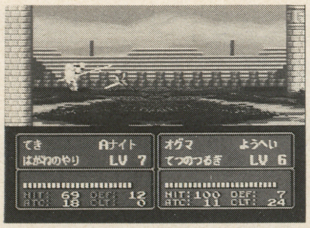

▲アーマーが出てきたら、さっさと降参して逃げた方が良い。ヘタにダメージをくうよりは。

竜はヤバイ!?

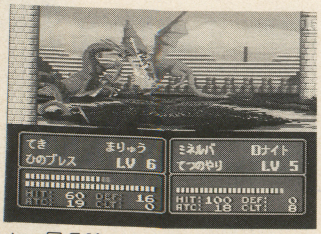

▲一見危険そうに見えるけど、ドラゴンの攻撃命中率は低いので、ノラクラとかわして倒せることも。

武器・魔法の使い分け、温存について考えてみるのこと

相手の特徴や弱点に合わせて、攻撃する武器を使い分ける。『ファイアーエムブレム』の基本だ。武器の種類が少ない序盤はともかくとして、終盤の戦いでは、相手に応じて武器を換えられるように、各キャラクターは常に2種類以上の武器を持っておきたいところ。勇者・傭兵は、銀の剣の他にドラゴンキラー、アーマーキラーを常時持ち歩くべし（城内戦におけるナイトも同様）。

魔導士の魔法は、火竜、氷竜、飛竜など、何らかの弱点を持つ敵に対してひときわ効果を発揮する。やはり武器と同じように、使い分けが大切であろう。ただ、魔導書や杖の中には、道具屋・武器屋では手に入らない貴重な物も存在する。魔導書で言えば、オーラやエクスカリバー、スターライトがそれであり、杖だとワープ、リザーブ、ハマーン、シーフ、レスキュー等がそうなのだが。これらは、普段は温存しておいた方が賢明。ただし、絶対に使わなきゃマズイという状況に追いこまれたら、その時は迷わず使うべし。レスキューやリザーブあたりにはたまにお世話になるかも。

エクスカリバーはマリク、オーラはリンダ、ハマーンはレナ（第2部ではマリーシア）レスキューはユミナなどなど、使えるキャラクターが限られている魔法には注意されたし。レスキューの杖が使いたいんだけど、ユミナを出してないから使えない。ってのは結構ありがちな話だ。しまった！と思ってもあとのまつりだぞ。

例えば一部・第5章

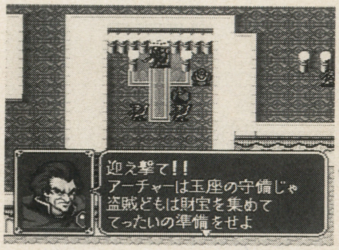

▲ここは第一部・5章。ズバリ、ワープの杖の使いどころだ。財宝を残らず奪い返すのだ！

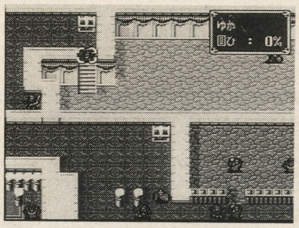
▲ステージが始まったら、仲間のユニットの中で一番強いキャラをこの場所にワープさせる。いわゆる“フタ”だ。

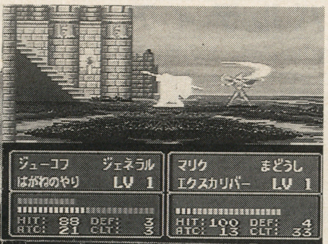

▲空飛ぶ敵に特攻がある、マリクの専用魔法“エクスカリバー”。2部ではこの魔法を巡って1つの物語が展開する。

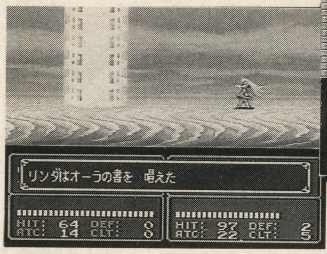

▼んでもって、こちらがリンダの専用魔法“オーラ”。必殺の一撃がやたらと出やすい。

▼とにかく持てるだけ武器は持つ！　実際に持って歩いてる姿を想像すると異様なものがあるが、そんなことは気にしない。同じ武器をいくつも持ってたって、意味はないぞ。

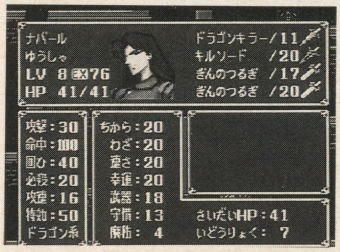

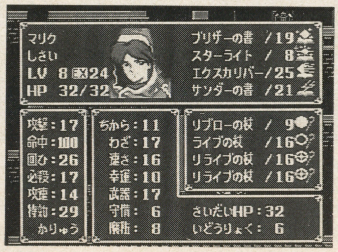

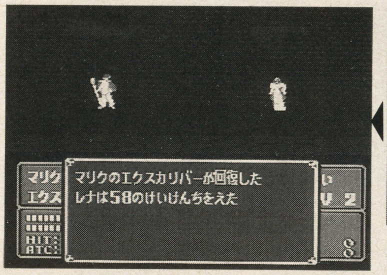

▲ハマーンは5回までしか使えない、つまらん武器に使わないように。

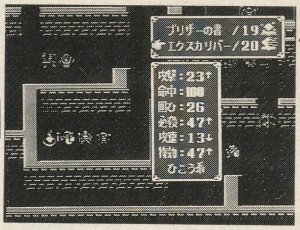

▲武器の耐久力をフル回復させる“ハマーンの杖”。お店じゃ買えない貴重な武器を回復させると良いぞ。

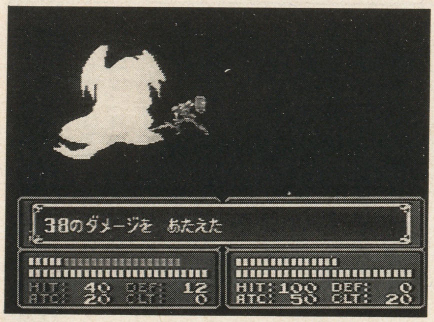

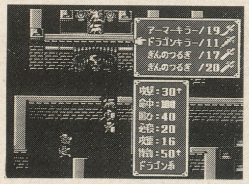
▲ドラゴンに大ダメージを与えられるドラゴンキラー。マムクートがゾロゾロ出現するステージでは、必須武器と言えよう。ドラゴン以外には効果薄し。

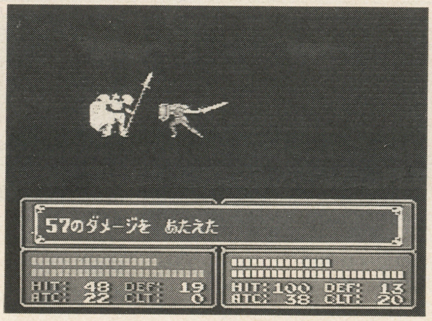

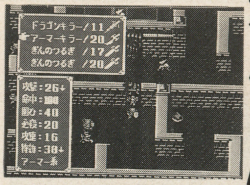
▲高い守備力を誇るアーマーナイトには、アーマーキラーが効果てきめん！　ジェネラル系のボスを一撃で葬り去りたい時に使うと良いのだ。

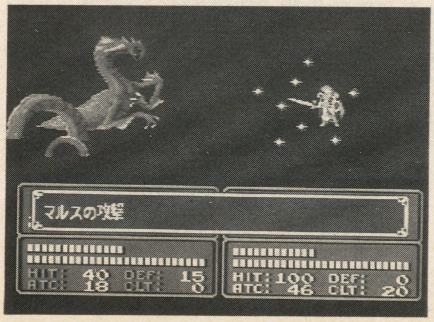

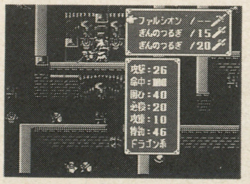
▲竜系の敵に対して絶大な威力を見せる、神剣“ファルシオン”。何度でも使用可能なところが嬉しいね。メディウスに最も効果的な武器だ。

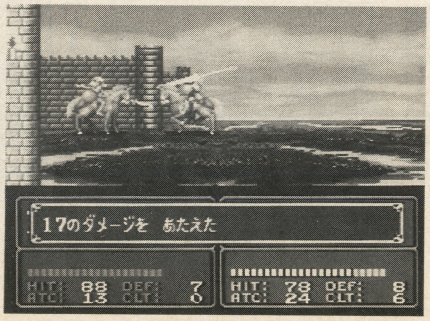

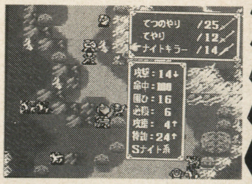
▲馬系ユニットにはナイトキラーが有効。槍だから、アーマーナイト系及び馬系のユニットにしか使えないけど、威力のほどは抜群なのだ。

鬼畜の経験値稼ぎのこと

多少面倒くさくて根気が要るが、やれば確実に経験値が稼げる方法を紹介しよう。やり方は簡単だ。ボスが持っている武器の使用回数を、どんな手を使っても良いから0にする。ただそれだけである。そうなってしまうと、ボスが反撃も攻撃もできなくなるので、少しダメージを与えては、回復するのを待ち、回復したらまた少しダメージを与え…。を繰り返せば、武器が壊れるまで経験値を稼げる訳だ。2部・6章のボス、ラングでこれをやるとうっぷん晴らしになって良いぞ。サムトーにも攻撃させると、「サムトー、貴様もか！」って感じで笑えるのだ。

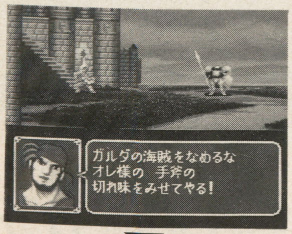

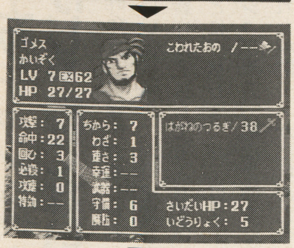

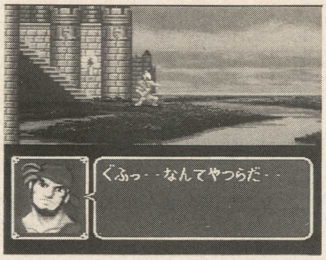

▶心の叫びであろう…なむう。

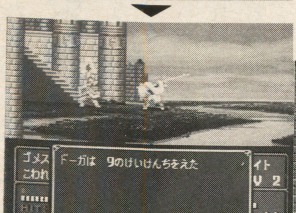

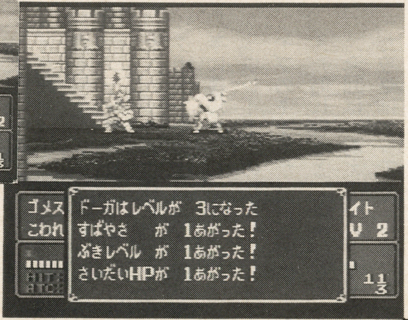

▲こうして、延々と経験値を稼ぎ続ける。はっきり言ってただの嫌な奴らなのでは？ ラング将軍でやると素敵に愉快♥

好き同士を並べると良いことがあるのこと

相愛、友愛、片思いなどなど、ストーリーの中にもちょくちょく顔を出す、キャラクター同士の微妙な関係。だが、これはあくまでストーリーの演出的な要素であり、ゲームそのものにはあまり意味を持たないものだと思われていたのだが…。なんと、このゲームには支援効果が存在することが発覚した！ 設定上、親しい関係であるキャラクター同士を隣合わせに配置すると、戦闘に突入した時に、パラメーターが少しだけアップしているのだ。カップリングの組み合わせは、実は様々あるみたい。色々ためしてみれば、意外なカップルが見つかるかもよ!?

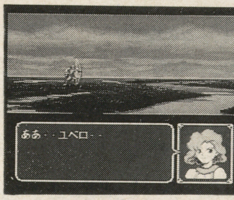

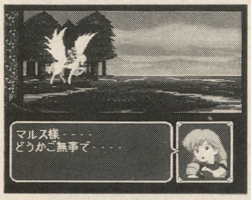

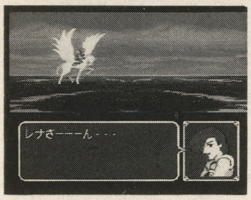

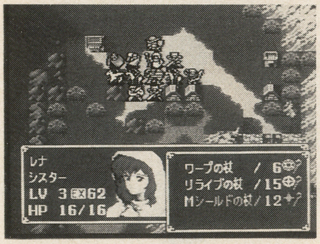

▶FEの爽やかカップル、レナ&ジュリアン。とりあえず、この2人を並べてみました。

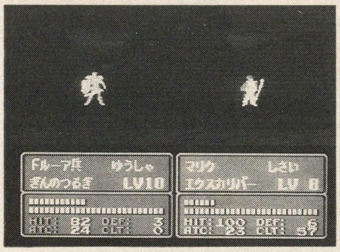

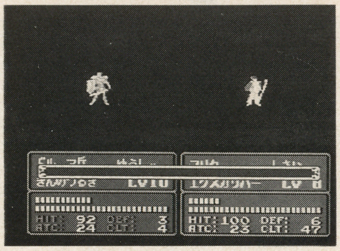

▲右のマリクが、ただ単に攻撃した時のパラメーター。左のマリクが、某女性の隣の配置させてから攻撃した時のパラメーター。必殺の確率が10もアップしている。スゴイぞ！

第一部をやって思ったこと

システムの飛躍的な進歩に、思わず月日の流れを感じてしまった歳22の私。FC版を知らない若者達から

「そんなに良くなってるの？」

と聞かれる度に、

「おお、そうじゃよ。このシステムでこのゲームをプレイできるなんざ、あんた達は幸せ者さね」

などとのたまい茶などすすってみる。

実際、昔と比べると本当に良くなってるよなぁ。と、いうのが第一印象。冷静に考えてみれば当たり前のことなんだけど。FC版のシビアなゲームシステムに耐えながら、一所懸命になって遊んだ思い出が強く心に残ってる僕の目には、SFC版のとっつき易いゲームシステムがひたすら新鮮に映りましたね。昔とった杵柄からか、あっさりクリアできてしまった第一部。いやはや、久々に堪能させてもらいました。

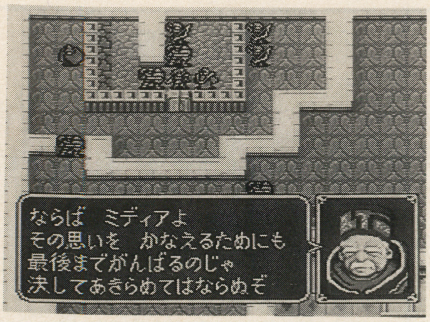

▶ストーリーの演出とかも、凄んごく良くなってるんだよね。ただ、ステージと登場人物が少し削られて…。

第2部をやって思ったこと

実はまだクリアしてません(笑)。最終面の途中で〝中断〟したまま忙しくてやってないんす。早く続きがやりたい。

第一部をクリアした勢いで、一気に二部も終わらせちゃうぞぉ！と、意気込んで始めたあっしは2章でいきなりリセットの嵐。噂には聞いていたが、ここまでとは…。と、二部の難しさを認識させられたのですが…。実はその難しさも、序盤がヤマだったような気がしてなりませぬ。第二部では、難しいステージよりも、シチュエーション的、演出的に凝ったステージの方が印象には残りましたね。特に気に入ってるのが、8章のソウルフル・ブリッジ。好きなんすよ、映画「遠すぎた橋」みたいなシチュエーション！ 思わずゾクゾクしちゃいましたねぇ、齢がいもなく(笑)。僕、二部で一番難しかったのは二章だと思いますよ、あくまで個人の感覚ですが。

▶ストーリーはかなり良い！ ゲームバランスも絶妙だと思う。早くエンディングが見たい。

■MD ■セガ ■発売中
■¥7,800(税別) ■24M

GB徹底攻略講座!!

定石3 JYOUSEKI
エターナルチャンピオン

『エタチャン』は、必殺技の応酬だけじゃ勝てないのだ!

昨年ほどの情熱は感じられないとはいえ、今だに対戦格闘ゲームの新作に注目してる人も多いハズ。ことに、MDユーザーはストⅡダッシュプラス、龍虎の拳をはじめ優れた格闘モノが出始めた今、『エターナルチャンピオン』のような、海外ゲーというタイムリーなネタ、まして格闘ゲーとの取り合わせだぜ。これはもう、MDユーザー買いの一本だ。

さて、この『エタチャン』は、アメリカ産ということで〝モータル〟を想起する人も多いと思う。必殺技が、試合の命運を左右する所なんか、似とる。ただ、見た目とプレイ感に微妙な違いを感じた。そう、日頃キミ達がプレイしている「それ」に近いハズだ。

そんなワケで、定石『エタチャン』は違いの部分、ボタンを一回押すだけで出る技のプレイを、紹介形式でお送りします。

それから、名キャラ紹介の文章中にちょくちょく出て来る、「逃げ攻撃とは、いったん攻撃側から身を引く為、体を相手側に向けつつジャンプで後へ下がると見せ掛けて、ジャンプ中にパンチかキックボタンを押すことで、再び攻め手に復帰するというもの。例えば、「ブレード」の様な、力で押すタイプのキャラが、神経戦にズレ込んだ時に使うと、効果的なのだ。

今回は、あえて必殺ワザを使った攻略はナシです。今後、基本ワザを駆使したプレイの中に、どう必殺ワザを絡めるかが、課題だぞ。

形勢逆転!

写真で見る0.00秒?の世界 連続ワザを撮る!

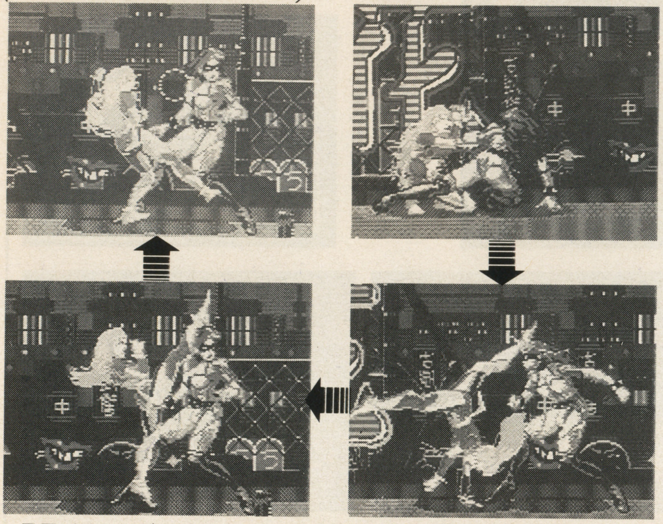

スライディングをガードしたら、直後に下大キックで反撃。2発入れつつ、間合をかせぎ懐にぴったり着いた状態で、立ち中キックの連続攻撃だ。『ジェッタ』を例に挙げたが、基本技の連続攻撃は時として、必殺ワザ以上のダメージが見込める。スピードアップ可能なキャラなら、なお効果大!

XAVIER

「下中パンチ」は、多少の距離をおいた位置からでも、スライディングの恰懐で、懐に入れるだけでなく相手を転ばせることが出来る。万が一、ケリが入らなくても、相手に接近した直後に、下大パンチかキックで対応出来るぞ。

このゲームで相手を転ばすのにこだわるのは、起き上がるまでの時間で必殺技を基準とした戦術を、その度組み立てられるからなんだ。

▼下大パンチは、リーチが長い上に3発をヒットする。

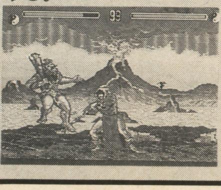

下中キック!

▲杖からのジェット噴射で、スライディングだ。

BLADE

『ブレード』から繰り出される攻撃は、一発一発が重く、スピード感こそ欠けるが、そのどっしり感はむしろ無駄のない動きともとれる。敵にまわすと、やっかいな存在になるだろう。

このキャラも、左右に十字キーを入れながらジャンプ中に、「大キック」で逃げキックが出来る以外は、『スラッシュ』同様のパワーファイターだ。よって、必殺ワザもあてに出来ず、基本ワザで攻めよう。

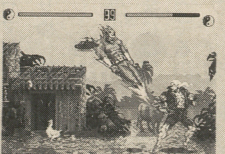

▲『スラッシュ』同様のワザが使えるぞ。逃げジャンプ中に大キックだ。

リーチの長さが自慢だ。

SLASH

キャラ紹介の先陣を切るのは、見るからにパワーファイターを地でいく『スラッシュ』だ。

相手キャラとの接近度によって、攻撃形態を変える『ジェンタ』や、『シャドウ』達とは対極の位置にいて、攻撃のグラフィックはどれも、名ボタンと直結してて単純だ。しかし、『スラッシュ』は、逃げジャンプ中に「大パンチボタンを押すことで〟逃げ攻撃が出るという〟速さの面も持っているぞ。

意外と身軽なんだぜ。

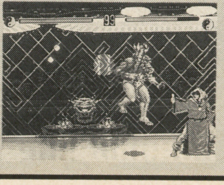

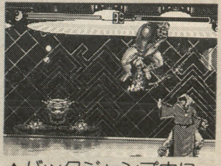

▲バックジャンプ中に、大パンチで前方にジャンプ!意表をつく戦法だ。

©1993 SEGA

JETTA

『ジェッタ』の戦い方は、もちろん〝スピードアップ技の押しまくり〟で正解だ。

相手は「挑発」で、必殺技も封じてくるだろう。が、スピードアップは1ゲームもあれば事が済むばかりでなく、ワザを使ったところで、効力が切れる頃には「必殺ワザマーク」が再生してるだろう。だから、必殺技と考えるよりはむしろ、基本性能ぐらいに考えたい。相手の出方を気にせず、ガシガシ使っていこう。

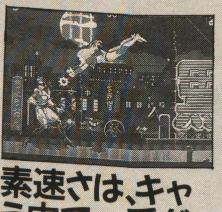

▼垂直ジャンプ中に、中キックボタンを押すと、2段ジャンプもどきだ。

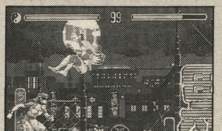

素速さは、キャラ中で一番だ。

RAX

ラックスは、下大キックのスライディングで相手の懐に入り、「立ち大キック」で細かい連続キックを浴びせる。この様な連続攻撃?は相手キャラに、多大な心理的ダメージを与えられるぞ。聞えは、必殺ワザっぽいが、すべてボタン一つで事を済ませる。相手が防御の素振りを見せようが、間髪入れずに基本技をたたみ掛けるワケだ。

相手キャラを転ばせたら、ころあいを見計らって、立ち大キックで起き上りを襲えるぞ。

基本ワザだけでも、いける。

▼相手キャラを吸い込んだかと思うと、連続キックをお見舞いするぞ。

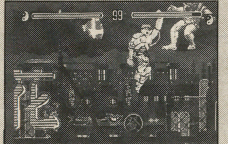

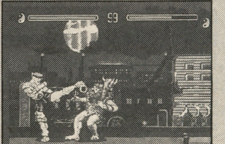

SHADOW

女忍者こと『シャドウ』は、ジャンプ中に小キックを押すことにより、2段ジャンプの様なグラフィックが見れる。くわしくは、攻撃ボタンを押すことから2段ジャンプ開始の瞬間に、シャドウが回転をかけて敵を攻撃できるってのが正解。敵を翻弄させるだけでなく、攻撃にも進んで使おう。

「下大キック」を出して、スライディングしつつ、コマンド入力からの回転ヘリセンは、戦術の基本となるハズ。マスターせよ。

▶ケリを入れた後に、ジェッタの背後に降り立つ!

動きに惑わされるな。

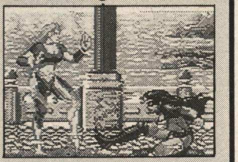

TRIDENT

スピードタイプのキャラと違って、押したボタンの基本攻撃とグラフィックが一致するので、分かり易さから、ゴリ押し一辺倒なキャラだと思う。けれど、そればかりじゃないのでは?と唯一、感じさせてくれた「下大パンチ」から繰り出す〝逃げ攻撃〟が、あるからだろう。かといって、相手を翻弄する要素はなく、攻撃してから逃げる「一撃離脱」そのままなんだ。けれど、「相手の読みに水を指す」意味では、効果ありだ。

対空攻撃もバッチリです!

▼立ち大パンチは、ケリを入れつつ相手の懐に急接近!

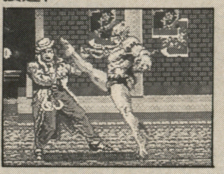

LARCEN

『エタチャン』では、相手キャラの接近度によって、同じボタンを押しても決まる技のグラフィックや、効果が変るようだ。ラーセンにしても例外ではない。やはり、相手キャラに最も近づいた状況からのキックやパンチは、相手に与えるダメージの差も歴然だ。

ラーセンの「立つ大パンチ」は、見た目にも発入ってる為に、ダメージもデカイ。同様に、立ち大キックも2発入っておトク!

▼ラーセンの立ち位置に注目!同じ「立ちキック」でも、この差だ!

魅せるワザなら、こいつだ。

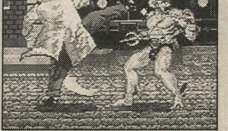

MIDNIGHT

このキャラを使用する場合、注意すべきことに相手との間合いが最接近した状態から「下大キック」を出すと、小キック並みのダメージしか喰わせられない。少しばかり、間合いを設けたキックならば、敵を転ばせる〝足ばらいのグラフィック〟となる相違点だ。ただ、明確に相手キャラを転ばせたいという目的があるならば、「下中キック」を使おう。堅実に相手を転ばすことが出来るぞ。覚えておくべし!

つかみどころのないキャラ。

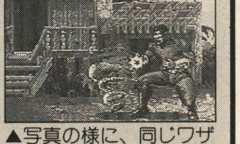

▲写真の様に、同じワザでも、入力した位置によってダメージに差が出る。

攻略は、2を知ることで始まっていた?

いかがだったかな。まるで、日頃触れている〝純日本製格闘ゲーム〟の攻撃紹介を見てる感じだろ。

もちろん、この『エタチャン』も、アメリカからやって来ただけあって、海外ゲームの一連作品に流れる、必殺ワザが勝敗を左右する決め手だったりの、「大味さ」が継承されてるぞ。けれど、定石で紹介した、名キャラの基本ワザを調べてみると、日本製の対戦格闘ゲームのバランス等、細かい部分で研究してる様だな。だからってワケじゃないけど、今回の様な定石が成立したのかもね。

▼完成形は、丸いのだが、一度必殺ワザを使用すると欠ける。

あえて、基礎知識は説明しません。

必殺技マーク㊕情報!

必殺技マークがキラキラ光ってる時は、どんなに消耗する大技を使おうが、ゲージは減らない。これは、欠けていた必殺技マークが丸く再生してから、20秒弱で光り出す。いくら丸くなったからって、マークが完成して間もない頃に使うと、いつもながらに数ゲージ減らされてしまうので注意だ。キラキラ光ったら、ここぞとばかりの必殺技ラッシュで、一気に攻めるのだ。

PCHUカード

アウトラン	¥1,000
アフターバーナーII	¥1,000
キングオブカジノ	¥1,800
激写ボーイ	¥1,000
コラムス	¥1,500
Jリーググレイテストイレブン	¥1,800
スーパーバレーボール	¥1,500
スーパー桃太郎電鉄II	¥1,500
ゼロヨンチャンプ	¥2,200
達人	¥1,500
つっぱり大相撲	¥1,500
テラクレスタII	¥1,500
デビルクラッシュ	¥1,800
ドルアーガの塔	¥1,200
バトルロードランナー	¥2,000
パチ夫くん十番勝負	¥2,000
パワースポーツ	¥ 900
パワーテニス	¥ 800
パワーリーグV	¥1,800
ヒットジアイス	¥1,500
フォーメーションサッカーJリーグ	¥2,500
ボンバーマン94	¥2,000
麻雀学園(ビデオ付)	¥4,500
麻雀学園マイルド	¥3,500
麻雀悟空スペシャル	¥1,800
マジカルチェイス	¥4,000
遊々人生	¥1,200
雷電	¥1,500
ワールドジョッキー	¥1,500
ワイワイ麻雀	¥1,500

CD Rom²

悪魔城ドラキュラX	¥2,800
蒼き狼と白き牝鹿	¥2,500
AYA(アヤ)	¥1,800
アトラス	TEL
イースI、II	¥2,800
イースIV	¥3,000
イージーファイトII	¥1,500
ウィザードリィI、II	¥2,400
宇宙戦艦ヤマト	¥1,200
エメラルドドラゴン	¥3,000
A列車で行こうIII	¥2,500
オーロラクエスト	¥2,000
オルゴール	¥2,000
風の伝説サナドゥ	TEL
川のぬし釣り自然派	¥1,800
餓狼伝説2	TEL
キャル2	¥1,200
京絵皿殺人事件	¥1,400
ぎゃんぶらあ自己中心派	¥1,300
機装ルーガ	¥2,000
銀河お嬢様伝説ユナ	¥2,000
クイズの星	¥1,800
グラディウスII	¥1,500
コットン	¥1,800
コズミックファンタジー3	¥1,500
ゴジラ爆闘烈伝	TEL
サークI、II	¥1,800
四国志天下は我に	¥1,800
ザ・プロ野球SUPER	¥1,800
CDバトル光の勇者たち	¥1,800
真女神転生	¥2,500
上海IIドラゴンズアイ	¥2,000
雀偵物語3	¥2,800
シルキーリップ	TEL
スーパーシュバルツシルト2	¥2,500
スプリガン mark2	¥1,500
スーパー麻雀大会	¥3,000
スーパーリアル麻雀PIV	¥3,500
スターブレイカー	TEL
スーパーダライアスII	¥2,500
スナッチャー	¥1,500
聖竜伝説モンビット	¥1,500
ゼロヨンチャンプII	¥2,500
卒業	¥3,000
ソルモナージュ	¥3,000
ただいま勇者募集中	¥2,000
ダンジョンマスター	¥1,300
チャンピオンシップラリー	¥2,500
超兄貴	¥2,300
超時空要塞マクロス2036	¥2,800
超時空要塞 永遠のラブソング	¥2,800
テクモワールドカップSPサッカー	¥2,000
天外魔境	¥2,000
天外魔境II	¥2,500
ドラゴンナイトII	¥2,500
信長武将風雲録	¥3,500
パステルライム	¥1,500
ブラックホールアサルト	¥1,800
フィーンドハンター	¥2,000
フォーセットアムール	¥2,500
ふしぎの海のナディア	¥1,800
プリンセスミネルバ	TEL
フレイCD	TEL
フラッシュハイダース	¥2,500
秘密の花園	¥2,500
ホラーストーリー	¥1,800
ボナンザブラザース	¥2,300
ポリスコネクション	¥1,800
麻雀オンザビーチ	¥2,500
麻雀クリニックスペシャル	¥2,500
麻雀レモンエンジェル	TEL
ムーンライトレディ	¥2,500
メタルエンジェル	¥2,300
モトローダーMC	¥1,800
モンスターメーカー	TEL
闇の血族	¥2,800
幽遊白書	¥2,800
ラングリッサー	¥2,500
龍虎の拳	TEL
Loom	¥1,000
レミングス	¥1,500
ロードス島戦記	¥2,000

メガCD

アークスI-II-III	¥1,800
アルシャーク	¥1,800
アルスラーン戦記	¥1,800
アネット再び	¥1,400
アフターバーナーIII	¥1,500
AYA(アヤ)	¥2,000
ウイニングポスト	¥2,800
Aランクダンサー	¥1,800
江川卓のスーパーリーグCD	¥1,300
F-1サーカスCD	TEL
クイズ殿様の野望	¥1,500
慶応遊撃隊	¥2,300
幻影都市	¥1,800
サイボーグ 009	¥1,500
3×3 EYES	¥1,800
三国志(MCD)	¥3,000
サンダーストームFX	¥1,200
サンダーホーク	¥1,800
シムアース	¥1,800
雀豪ワールドカップ	¥2,800
スイッチ	¥1,800
ソニックザヘッジホッグCD	¥1,800
ダンジョンマスターII	TEL
ダークウィザード	¥1,800
デトネイターオーガン	¥1,200
デバステイター	¥1,500
雷忍アレスタ	¥1,500
ナイトトラップ	¥3,000
プロ野球スーパーリーグ	¥1,800
マイトアンドマジック	¥1,500
メガシュヴァルツシルト	¥2,000
夢見館の物語	¥3,000
ライズオブザドラゴン	¥1,000
らんま½白蘭愛歌	¥1,500
ロードブラスターFX	¥1,300
リーサルエンフォーサーズ	¥3,500

ゲームボーイ

アンダーカバーコップス	¥1,800
UNOスモールワールド	¥1,800
ウイザードリィ外伝	¥1,000
ウイザードリィ外伝II	¥1,600
ウイザードリィ外伝III	¥2,200
馬番倶楽部	¥1,600
エイリアンVSプレデター	¥1,500
ONI III	¥1,800
ONI IV	TEL
カービィーのピンボール	¥2,000
くにおくんの時代劇	¥1,800
剣勇伝説YAIBA	TEL
雀四郎2	TEL
スーパー桃太郎電鉄II	TEL
ダブル役満	¥2,000
武田修宏のエースストライカー	TEL
大工の源さん2	TEL
鉄球ファイト	¥1,800
南国少年パプワくん	TEL
パチ夫くん	¥1,500
馬券王V3	¥2,500
パチスロキッズ	¥1,800
バーチャルウォーズ	TEL
美少女戦士セーラームーン	¥1,800
ホイホイゲームボーイ版	TEL
ミッキーマウスV	¥1,800
女神転生外伝II	¥2,000
桃太郎電劇	¥1,800
モンスターメーカー2	¥1,800
幽遊白書2	¥2,300

ゲームギア

アレスタ	¥1,300
アラジン	TEL
ウインターオリンピック	TEL
エコーザドルフィン	TEL
オリンピックゴールド	¥1,200
ぎゃんぶらあ自己中心派	¥1,300
シャイニングフォース外伝	¥1,500
ソニックザヘッジホッグ	¥1,200
ソニックザヘッジホッグ2	¥1,500
ソニック&テイルス	¥1,800
ソニックドリフト	TEL
対戦麻雀好牌II	¥2,000
対戦型大戦略G	¥1,600
なぞぷよ2	¥1,700
バスターファイト	TEL
フレイ	¥1,500
ファンタジースター外伝	¥1,200
ぷよぷよ	¥1,500
ベアナックル	¥1,200
ベアナックル2	¥1,800
ポケット雀荘	¥1,300
魔道物語	¥2,000
幽遊白書	TEL
ワギャンランド	¥1,300

メガドライブ

アイラヴミッキー&ドナルド	¥1,300
アウトラン2019	¥1,500
蒼き狼と白き牝鹿	¥2,500
アラジン	¥2,000
アフターバーナーII	¥1,500
アリシアドラグーン	¥1,800
ヴィクセン 357	¥2,200
ウインターオリンピック	TEL
エアーマネジメント	¥2,200
エアーマネジメントII	TEL
エクスランザー	¥2,300
エコーザドルフィン	¥2,000
エルヴィエント	¥2,300
NFLフットボール94	TEL
NFLプロフットボール94	TEL
ガンスタヒーローズ	¥2,000
片山まさゆきの麻雀道場	¥2,200
騎士伝説	¥2,500
機動警察パトレイバー	¥1,500
キングサーモン	¥1,500
グランドスラム	¥1,800
クールスポット	TEL
鋼鉄帝国	¥2,000
コラムス	¥1,200
サイドポケット	¥1,800
三国志III	¥3,000
Jリーグチャンピオンサッカー	¥1,800
Jリーグプロストライカー	¥2,000
Jリーグプロストライカー完全版	¥2,800
シャイニングフォースII	¥2,500
重装機兵レイノス	¥1,800
ジェラシックパーク	¥1,800
真女神転生	TEL
ストリートファイターII' プラス	¥2,500
スーパーHQ	¥1,800
スティールタロンズ	¥2,200
スノーブラザース	¥2,000
スラップファイト	¥2,000
スーパー忍II	¥1,500
ソニックザヘッジホッグ	¥1,300
ソニックザヘッジホッグ2	¥1,800
ソニックスピンボール	¥2,000
大航海時代	¥2,300
太閤立志伝	¥2,500
T.M.N.T.	¥2,000
T.M.N.T. トーナメントファイターズ	¥3,000
テクモスーパーNBAバスケットボール	TEL
提督の決断	¥3,500
デビルクラッシュMD	¥2,200
デビルズコース	¥2,800
トッププロゴルフ2	¥2,000
ドラゴンボールZ	TEL
中嶋悟F-1スーパーライセンス	¥2,300
信長の野望武将	¥1,800
信長の野望全国	¥2,300
信長の野望覇王伝	TEL
パチンコクーニャン	¥2,000
ハイパーダンク	TEL
バーチャレーシング	TEL
バンパイヤキラー	TEL
ピットファイター	¥2,000
ブギウギボーリング	¥2,300
ファンタシースタール	¥2,500
ぷよぷよ	¥2,000
ふしぎの海のナディア	¥2,000
ベアナックルIII	TEL
ボナンザブラザース	¥1,500
魔王連獅子	¥2,500
武者アレスタ	¥2,000
ラングリッサー	¥2,500
龍虎の拳	¥3,000
ロケットナイトアドベンチャー	¥2,300
幽遊白書	¥3,000
ワイアラエの奇蹟	TEL

ネオ・ジオ高価買取致します

★価格の変動がありますので電話でお問い合せ下さい。

ソフト落書き、キズ、ヨゴレのひどいものは買取出来ません。
ソフトは4本以上でお申し込みして下さい。

業者さんへ
新品・中古ソフトの不用在庫、大量買取りします。
ぜひ一度お気軽に御相談下さい。

お申し込み方法

まず電話で受付番号を聞いてから、申し込み書とソフトを宅急便か、郵便小包で1週間以内に届くよう送って下さい。受付番号がなく送られてきた場合または、保護者氏名印等がない場合は、送り返すことがあります。

買い取りの場合(代金支払い方法)

- 郵便払出し…郵便局から払い出し証書が届きますので お近くの郵便局で現金と引き換えて下さい。(送料は200円差し引き。約2週間かかります。)
- 現金書留…早く届きますが、現金送料として買い取り金額から500円差引。

ドラゴンワールドクラブ

(株)明星堂 大阪市住之江区浜口西1丁目11番22号
A.M11:30〜P.M7:00まで

☎06(675)4636 FAX.06(675)4637

中古 高価買取!!

スーパーファミコンソフト

アースライト……¥2,000
蒼き狼と白き牝鹿……¥4,000
アメージングテニス……¥3,000
アメリカ横断ウルトラクイズ…¥2,500
アラジン……¥3,500
アルバートオデッセイ…¥2,500
アレサ……¥2,500
アンダーカバーコップ…TEL
イースⅣ……¥3,000
イーハトーヴォ物語……¥3,000
いただきストリート2…TEL
伊藤果六段の将棋道場…TEL
ウィザードリィⅤ……¥2,000
ウイニングポスト……¥4,500
ウォーリーをさがせ……¥3,000
うしおととら……¥2,000
ウルトラベースボール2実……¥2,800
ウルトラマン……¥1,500
ウルトラセブン……¥1,800
エアーマネジメント……¥3,000
エアーマネジメントⅡ…¥3,800
エイリアン3……¥2,500
エキゾーストヒートⅡ…¥2,000
SDガンダムV作戦……¥2,300
SDガンダム2……¥3,000
SDガンダム外伝2……¥1,000
SDガンダムX……¥3,000
SDガンダムGX……TEL
NFLプロフットボール93…¥3,300
NBAブルズVSサンズ……¥3,000
エルナード……¥1,800
オセロワールド……¥3,000
織田信長覇王軍……¥2,800
弟切草……¥4,000
ガイア幻想記……¥3,500
ガイアセイバー……¥3,500
風のシルフィード……¥3,000
課長 島 耕作……¥3,000
カリフォルニアゲームズⅡ……¥2,000
餓狼伝説2……¥4,000
がんばれゴエモン2……¥3,500
奇々怪界……¥2,500
機動戦士Vガンダム……TEL
ぎゅわんぶらあ自己中心派……¥4,000
銀河英雄伝説……¥3,000
くにおくんのドッヂボール……¥2,300
クレヨンしんちゃん……¥2,000
競馬エイトスペシャル…¥4,500
決戦ドカポン王国Ⅳ……¥3,800
GO GOドッヂリーグ…¥2,000
甲子園2……¥3,000
ゴーストスイーパー美神…¥3,500
鋼鉄の騎士2……¥3,800
甲竜伝説ヴィルガスト…¥2,300

コズモギャングザビデオ…¥3,300
コズモギャングザパズル…¥2,500
魂斗羅スピリッツ……¥1,200
コンバットライブス……¥1,000
サーク……¥2,500
サイドポケット……TEL
ザグレイトバトル外伝Ⅱ…¥3,500
バグレイトバトルⅢ……¥2,000
ザ心理ゲーム……¥2,800
3×3 EYES……¥2,200
ザ麻雀闘牌伝……¥3,000
ザブルークリスタルロッド……TEL
サラブレッドブリーダー…¥3,500
三国志Ⅲ……¥4,500
斬Ⅱスピリッツ……¥2,000
斬Ⅲスピリッツ……TEL
実戦パチスロ必勝法……¥4,000
新日本プロレス……¥2,800
樹帝戦記……¥2,300
シルヴァーサーガ2……¥1,500
神聖記オデッセリア……¥2,800
少年アシベ……¥2,500
初代熱血硬派くにおくん…¥1,800
初段森田将棋……¥4,300
史上最強のクイズ王……¥2,000
シムシティー……¥3,000
シムアント……¥4,000
シムアース……¥1,500
真女神転生……¥2,500
真女神転生2……TEL
新世紀GPXサイバーフォーミュラー ¥2,000
新桃太郎伝説……¥4,000
GPI……¥3,000
邪鬼破壊……¥2,000
ジャングルウォーズ2…¥1,500
雀闘士鋼覇王2……¥3,000
ジャンボ尾崎ホールインワン…¥2,000
重装機兵ヴァルケン……¥3,000
真麻雀……TEL
実況パワフルプロ野球94…TEL
スーパーテニス……¥3,300
スーパーファミリーテニス……¥3,500
スーパーパワーリーグ…¥3,500
スーパーファミスタ……¥1,500
スーパーファミスタ2…¥2,500
スーパーファミスタ3…TEL
スーパー競馬……¥3,500
スーパー本命G1制覇……TEL
スーパーマリオコレクション…¥3,500
スーパーマリオワールド…¥2,500
スーパーマリオカート…¥3,500
スーパー大航海時代……¥3,500
スーパーロイヤルブラッド……¥2,000
スーパー麻雀大会……¥4,000

スーパー麻雀……¥3,000
スーパー麻雀2……¥3,500
スーパーニチブツマージャン2…¥4,000
スーパーテトリス……¥3,500
スーパーテトリス限定版…¥3,500
スーパーエアーダイバー…¥3,300
す〜ぱーぷよぷよ……¥4,000
スーパー上海ドラゴンズアイ…¥3,500
スーパーファイヤープロレス3…¥3,800
スーパーフォーメーションサッカー2…¥2,500
スーパーバーディーラッシュ…¥1,500
スーパーアレスタ……¥2,500
スーパーワギャンランド…¥1,800
スーパーワギャンランド2……¥2,500
スーパー将棋……¥3,800
スーパーボウリング……¥2,500
スーパーF1サーカスⅡ…¥2,500
スーパーF1サーカスリミテッド…¥2,000
スーパー桃太郎電鉄2…¥4,500
スーパーブラックバス…¥4,500
スーパー大相撲……¥2,000
スーパープロフェッショナルBBⅡ ¥2,300
スーパーキックボクシング……¥1,500
スーパースラップショット……¥1,500
スーパーダンクスター…¥1,500
スーパーバトルタンク…¥3,000
スーパーボンバーマン…¥3,800
スーパーヅガン……TEL
スーパーメトロイド……TEL
スーパー囲碁碁王……TEL
スーパー五目ならべ連珠…TEL
スーパーロボットEX…TEL
スーパーリアル麻雀PIV…TEL
スカイミッション……¥2,000
鈴木 亜久理のF1スーパードライビング ¥2,000
スターフォックス……¥1,000
ステルス……¥3,000
ストリートファイターⅡ…¥1,000
ストリートファイターⅡ ターボ…¥2,500
聖剣伝説2……¥1,000
芹沢信雄のバーディトライ……¥1,800
ゼルダの伝説……¥2,000
全日本プロレスダッシュ…¥4,000
ソングマスター……¥2,000
ソウル&ソード……¥3,500
対局囲碁ゴライアス……¥5,000
太閤立志伝……¥4,000
タイニートゥーンアドベンチャーズ¥2,000
大工の源さん……¥3,000
第3次ロボット大戦……¥5,000
大戦略エキスパート……¥4,500
ダライアスフォース……¥2,500
大爆笑人生劇場……¥1,500
大爆笑人生劇場青春編…¥2,000

T.M.N.T.ミュータントウォリアーズ…¥3,500
T.M.N.T.タートルズ……¥2,500
ダービースタリオンⅡ…TEL
ダービージョッキー……TEL
大航海時代Ⅱ……TEL
ちびまる子ちゃん……¥2,000
ツインビーレイボーアドベンチャー¥3,500
提督の決断……¥4,000
天舞スピリッツ……¥2,500
テクモNBAプロバスケットボール¥3,000
テクモスーパーボウル…¥4,000
デュアルオーブ……¥3,000
テトリス武闘外伝……¥3,000
デビルズコース……¥3,800
伝説のオウガバトル……¥2,500
トップレーサー2……¥3,000
ドラえもん2……¥3,000
ドラッキーの草やきう…¥3,500
ドラゴンボールZサイヤ…¥1,500
ドラゴンボールZ超武闘伝……¥1,800
ドラゴンボールZ超武闘伝2…¥4,000
トルネコの大冒険……¥4,500
ドラゴンクエストⅠ、Ⅱ……¥4,000
ドラゴンクエストⅤ……¥2,000
トップマネジメントⅡ…TEL
ナイジェルマンセルF1…¥2,800
中嶋悟スーパーF1……¥3,000
哭の竜……¥3,500
ナムコットオープン……¥3,500
ノイギーア……¥1,500
信長の野望覇王伝……¥6,000
信長の野望全国……¥4,000
早指し二段森田将棋……¥5,500
ハットトリックヒーロー…¥2,000
バスタード……¥4,500
遥かなるオーガスタ……¥3,800
遥かなるオーガスタ2…¥4,500
半熟英雄……¥1,000
パチンコウォーズ……¥3,300
パチンコウォーズ2……¥3,800
バズー魔法世界……¥2,000
バードの不思議な……¥2,300
バトルマスター……¥3,000
バトルグランプリ……¥1,500
バトルサッカー……¥1,800
バトルティック……¥2,500
バトルドッヂボールⅡ…¥1,800
バレーボールTWIN……¥2,000
パイロットウイングス…¥2,800
パチ夫くんスペシャル…¥3,800
パチンコ物語パチスロ…¥4,500
パロディウスだ……¥2,500
バルバロッサ……¥1,500
パチスロラブストーリー…¥3,500

緋王伝……TEL
美少女雀士スーチーパイ…¥3,500
美少女戦士セーラームーンR…¥4,000
ヒューマンGP2……¥3,500
ファイアーエムブレム…¥4,000
プロ麻雀極……¥4,000
ファーストクィーンⅡ…TEL
ファイナルファンタジーⅣ……¥2,000
ファイナルファンタジーⅣイージー¥2,800
ファイナルファンタジーⅤ ¥2,000
ファランクス……¥2,000
ブレインロード……¥4,000
フライングヒーロー……¥1,500
ブルースブラザース……¥1,500
ブレスオブファイア……¥2,300
プリンスオブペルシャ…¥1,000
へべれけぽぷーん……¥3,500
ヘラクレスの栄光Ⅲ……¥1,800
弁慶外伝……¥2,000
ペブルビーチの波濤……¥3,500
本格麻雀徹萬……¥3,500
北斗の拳5……¥2,000
北斗の拳7……¥3,500
炎の闘球児ドッジ弾平…¥2,500
ポップンツインビー……¥1,500
魔神転生……¥4,000
負けるな魔剣道……¥2,000
マダラ2……¥1,500
まじかるタルる〜とくん…¥1,800
マリオペイント……¥3,300
ミスティッククエスト…¥2,500
ミッキーのマジカルアドベンチャー¥2,500
メタルマックス2……¥2,800
モノポリー……¥4,000
ゆうゆのクイズのGOGO……¥2,200
幽遊白書……¥4,000
横山光輝三国志2……¥4,000
46億年物語……¥2,500
ヨッシーのクッキー……¥2,000
ラスベガスドリーム……¥4,000
雷電伝説……¥2,800
ライトファンタジー……¥1,800
ラストファイターツイン…¥2,500
らんま½赤猫団……¥3,500
リーディングカンパニー…¥3,500
リーサルエンフォーサーズ……TEL
ロマシングサガ2……¥4,000
ロックマンズサッカー…TEL
ワールドヒーローズ……¥2,800
ワールドクラスラグビー2……¥4,000
ワイアラエの奇蹟……¥4,000

------------------------------ キ リ ト リ ------------------------------

申 し 込 み 書 (保護者同意書)

18歳未満の方は、必ず保護者に書いてもらい、ハンコを押してもらって下さい。

1. 買取　2. 交換　電話受付番号 (　　　　)　｜　住所 〒

フリガナ 氏 名　｜　年令 才　｜　保護者氏名 ㊞　｜　TEL (　　　)

ソフト名	箱	取説	ソフト名	箱	取説	ソフト名	箱	取説	ソフト名	箱	取説
1	有・無	有・無	4	有・無	有・無	7	有・無	有・無	10	有・無	有・無
2	有・無	有・無	5	有・無	有・無	8	有・無	有・無	11	有・無	有・無
3	有・無	有・無	6	有・無	有・無	9	有・無	有・無	12	有・無	有・無

合計本数　本　｜　支払方法(買取)　1. 郵便払出　2. 現金書留　｜　希望ソフト名(交換)

ファミコン店 専用POSレジ

激戦地で鍛え抜かれた
実績あるシステム！
導入３００店突破！！

完璧な在庫管理！！

在庫変動・価格変動を逐一記録し、
常に現在の在庫数を画面表示。
在庫関連帳票も豊富！

目まぐるしく変わる販売価格、買取価格に即対応！

箱や取説の査定もワンタッチ、
価格の変更もその場でOK！！

会員管理で顧客を固定化！

取引額に応じたﾎﾟｲﾝﾄｻｰﾋﾞｽや
磁気カード（ｵﾌﾟｼｮﾝ）の使用も可能！

導入３００店舗突破記念価格
月々29,800円
ソフトのみ¥580,000

複数店舗管理用の本部管理ｼｽﾃﾑもあります

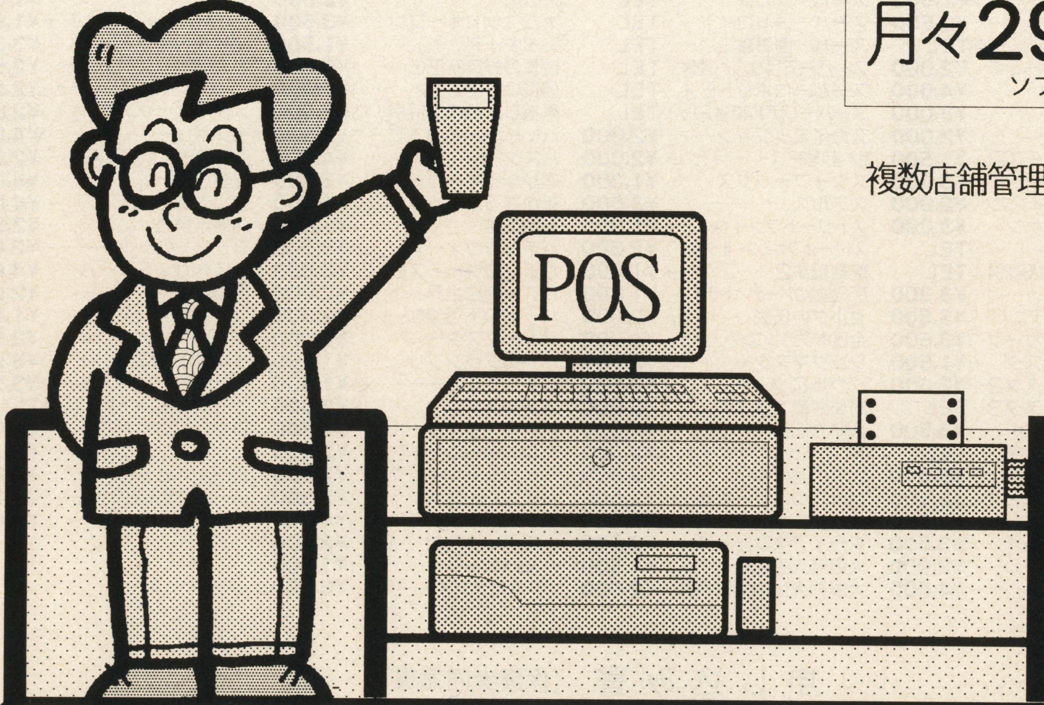

お問い合わせは
TEL(0942)33-4790
神奈川・大阪に
販売店有ります
担当：服部・平田

メディア九州
〒830福岡県久留米市津福本町1720-8

実戦で鍛えた豊富な機能

新規入会
販売処理
買取処理
返品処理
会員問い合わせ
商品問合せ
会員登録
会員一覧・DMラベル
会員売買順一覧
会員販促資料
期限切会員一覧
長期未売上一覧
会員用バーコード印刷
商品登録
商品検索
商品一覧表
商品ﾊﾞｰｺｰﾄﾞ印刷
値札印刷
在庫一覧表
棚卸表
棚卸記入表
在庫割れ一覧表
新品価格検討表
中古価格検討表
機種別在庫一覧表
商品売買一覧表
商品売上順位表
商品動向一覧表
機種別売買集計表
売買価格変更
登録ﾃﾞｰﾀ読込
値札ﾌﾗｸﾞ一括変更
入庫処理
新品→中古落し処理
他店移動処理
総合日報
売上リスト
買取リスト
日報本部転送
売買価格変更リスト
入庫処理リスト
新品→中古リスト
他店移動リスト
随時日報
月報
月次売買価格変更ﾘｽﾄ
月次入庫処理リスト
月次新品→中古リスト
月次他店移動リスト
商品ジャンルの設定
店名の設定
商品機種の設定
担当者名設定
取引区分設定
会員区分設定
会員機種設定
身分証設定
会員コメント設定
仕入先設定
地区名設定
入会料金設定
消費税設定
最低買取金額設定
買取料金設定
ポイント設定
伝票紙送行数設定
日報表現機種分設定
販売料金設定
特売期間設定
買取割増キー設定
パスワード設定
会員有効期間設定
伝票コメント設定
初期値印刷

21世紀マルチメディアSHOPをめざす皆様へ

儲かる店の販促戦略！

時代を先読みする感性と豊かなノウハウでお応えします。

※写真とは機種が異なる場合があります。

月額リース ¥50,000～

戦略その1 ――POSシステム ポスティブ

ファミコン専門店が開発した販売戦略として使えるPOSです！

- ファミコン関連商品が登録済です、POSの導入はその日からできます。
- 販売と買取　販売と買取を同時に登録して差引精算ができます。
- 在庫数はリアルタイムに管理していますのでスムーズな発注ができます。
- オリジナル商品の自社コードとJANコードの2種類で管理できます。
- 商品券、予約券を自動発行するので競合店との差別化をすすめることができます。
- 売上、買取の順位一覧や古物台帳になる下取一覧などの資料が出力できます。
- バーコード付の売買リストや値札ラベルを印刷することができます。

戦略その2 ――ファミコン専用什器

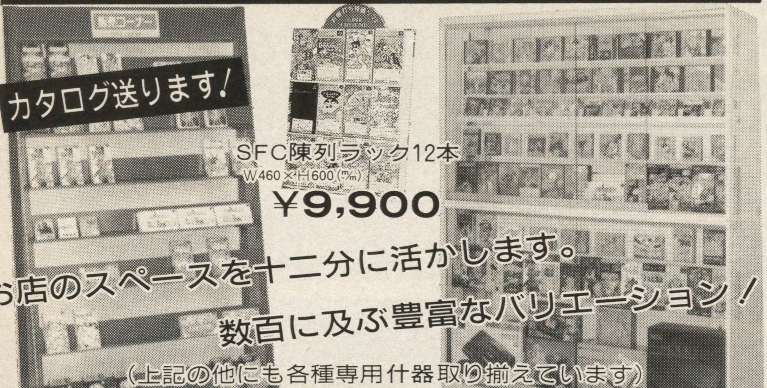

SFC陳列ラック12本
W460×H1600(㎜)
¥9,900

お店のスペースを十二分に活かします。
数百に及ぶ豊富なバリエーション！
（上記の他にも各種専用什器取り揃えています）

戦略その3 ――販促用アイデア商品

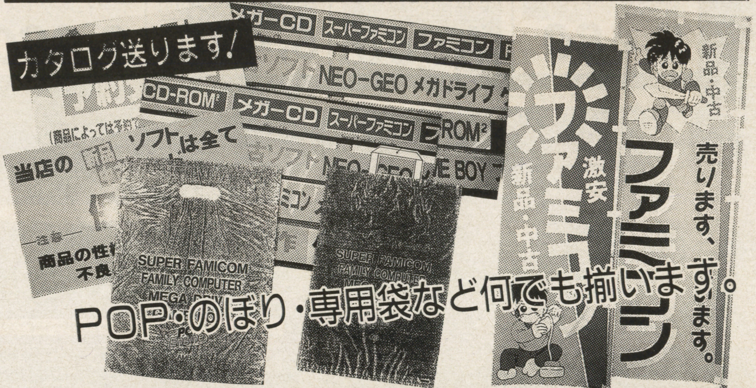

POP・のぼり・専用袋など何でも揃います。

戦略その4 ――万引き防止システム

新品・中古
ソフト・ハード
1本より
卸します！

中古売買表

○TVゲーム全アイテム収録
○中古売価・買値機種別に掲載
中古売買価格がわからなくてお困りの方、この1冊で安心です。　※年間契約

戦略その5 ――販促用チラシ

一枚あたり3.9円～　10,000枚以上
年間9～10回の予定にて実施しております。どなたでもご参加できます。
表面/カラー　ソフト約100～120点掲載
裏面/1色　買取約300点掲載　フリースペース有り

TVゲーム関連商品総合販売
MIRAIYA
有限会社 ミライヤ
昼12時～夜8時 〈年中無休〉
TEL(0569)24-4479
FAX(0569)21-9630
◎上記の資料カタログ郵送致します。お気軽にお電話してください。

ゲームソフト買います！

新品・中古ソフト・本体・パーツ
（中古の箱・説明書のないソフトでもOK）
過剰在庫・売れ残り品、見積りします。

FAXにて商品・数量などを送ってください。 ➡ 見積りをFAXにて連絡致します。 商談成立 ➡ 商品到着後 即日入金

スーパーファミコン・ファミコン・ゲームボーイ・PCエンジン・メガドライブ・ネオジオ

★★★中古ソフト販売コーナー(君がかう価格)下記にのっていないソフトは電話にておたずねください。

激安販売中

このページにないソフトも各種品揃え お気軽にお電話してください。

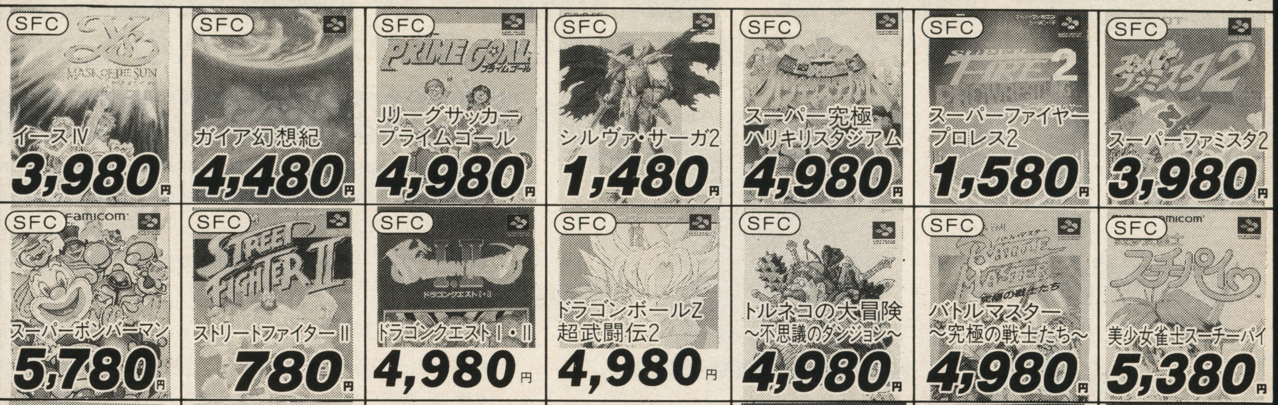

スーパーファミコン	
アクトレイザー2 沈黙への聖戦	¥4,980
アルカエスト	¥4,280
アレサ	¥4,980
イースIV	¥3,980
ガイア幻想紀	¥4,480
がんばれゴエモン2	¥5,980
Jリーグサッカープライムゴール	¥4,980
シルヴァ・サーガ2	¥1,480
スーパー究極ハリキリスタジアム	¥4,980
スーパーチャイニーズワールド2	¥3,980
スーパーパワーリーグ	¥4,780
スーパーファイヤープロレス2	¥1,580
スーパーファイヤープロレス3	¥5,980
スーパーファミスタ2	¥3,980
スーパーボンバーマン	¥5,780
ストリートファイターII	¥780
ドラゴンクエストI・II	¥4,980
ドラゴンボールZ 超武闘伝2	¥4,980
トルネコの大冒険 ～不思議のダンジョン～	¥4,980
バトルマスター ～究極の戦士たち～	¥4,980
美少女雀士スーチーパイ	¥5,380
幽☆遊☆白書	¥5,480
ラッシングビート修羅	¥4,980
らんま1/2 朱猫団的秘宝	¥4,580
龍虎の拳	¥3,980
ロマンシング・サガ2	¥5,480
ワールドヒーローズ	¥2,980
ファミコン	
SDナイトガンダム外伝3	¥980
ダウンタウン熱血物語	¥1,280
テトリスフラッシュ	¥1,980
ファイアーエンブレム外伝	¥780
ロックマン5	¥1,580
ゲームボーイ	
SDガンダム GARMS	¥580
雀四郎	¥1,580
女神転生外伝 ラストバイブル	¥2,580
PCエンジン	
アイドル花札ファンクラブ	¥4,580
ボディコンクエストII	¥3,980
桃太郎活劇	¥980
PCエンジンCDロム	
悪魔城ドラキュラX 血の輪廻	¥4,980
イース IV	¥4,980
川のぬし釣り 自然派	¥2,980
麻雀クリニックスペシャル	¥2,580
マジクール	¥2,980
メガドライブ	
蒼き狼と白き牝鹿・元朝秘史	¥3,980
ガンスターヒーローズ	¥3,980
三国志III	¥4,480
シャイニング・フォース	¥1,280
ソニック・ザ・ヘッジホッグ2	¥2,580
メガCD	
アフターバーナーIII	¥2,380
アルスラーン戦記	¥3,980
江川卓のスーパーリーグCD	¥1,980
ソニック・ザ・ヘッジホッグCD	¥3,980
笑ウせえるすまん	¥1,980
ネオジオ	
餓狼伝説2	¥7,980
キング・オブ・ザ・モンスターズ2	¥9,980
ファイヤースープレックス	¥7,480

★表にのっていないソフトも激安販売中!!
★箱・説明書付きの価格です。

ファミコン特価ソフト

※下記のソフトは、箱・説なしの価格です。

スーパーマリオ3	780円
スーパーマリオ	580円
ロックマン2	780円
ファイナルファンタジー3	780円
ドラクエI・II・III(1ケ)	580円
熱血ドッジボール部	580円

注意

- 新品ソフトの予約注文、買取ソフトとの交換もいたします。
- 18才未満の方がお買いになる時は、保護者の方の許可が必要です。
- キャンセル、返品、交換はできません。
- 品切れの際は、ご容赦下さい。(予約された方には、入荷次第、ご連絡いたします)

販売申し込み方法

※新品・中古とにかく、まずお電話ください。

① マジカルボックスへ電話をする。商品・金額の確認をして、住所・氏名・電話番号を伝える。(送料・消費税は別にかかります)

② 次の日、ヤマト運輸のドライバーが家まで届けてくれるので、代金を支払う。(一部地域を除き、翌日商品をお届けします。)

ファミコンショップの方へ…

儲かるお店づくりのお手伝いします。

- ファミコンショップ開業希望の方、店舗計画・什器・備品ご提案します。
- 新品・中古ソフト不良在庫 買取いたします。
- 不良在庫 貴店の希望価格にて当社FAX網にて他店に販売します。
- 販促用チラシ(新品・中古チラシ)……カラーB4…**3.8**円～(毎月一回)
- 中古売買一覧表(今までに発売されたTVゲーム完全収録版) 毎月発行・年間契約
- 消耗品、什器、袋、各種取り揃えております。(カタログ送ります)
- 新品・中古、単品より卸します。(ヤマトコレクト便にて翌日着)
- POSレジ(販売管理・在庫管理・商品券発行)リース可

▶業者専用電話 **0569-24-4479** (有)ミライヤ
FAX **0569-21-9630** 担当:竹内

FAX番号をお知らせ下さい。(業者専用)

★とくとくFAX情報
★中古ソフト卸商品情報
★バーゲン用新品特価ソフト情報
―随時FAXにてご案内します。

お申し込み方法: FAXにて、店名・住所・TEL・FAX担当者名をお知らせ下さい。

マジカル ボックス

〒475 愛知県半田市前崎西町59 第2圭大ビル1F
受付時間/AM10:00～PM8:00(受付予定数になり次第、終了することがあります。)〈年中無休〉

買取専用 ☎0569(26)0285
販売専用 ☎0569(26)0655

スーパーファミコン・ファミコン・ゲームボーイ・PCエンジン・メガドライブ・ネオジオ

新品・中古ソフトゲームのことなら マジカルボックスの 通信販売へ

人気ソフト・ハードが激安!!

日本全国翌日配達（一部地域を除く）

お電話一本、欲しいソフトがすぐ届く!!

★新作ソフト・パーツ激安販売中

表にのってないソフトは、電話にて確認してください。

機種	発売日	品名	定価	売価	機種	発売日	品名	定価	売価
SFC	2.25	ラモス瑠偉のワールドワイドサッカー	¥9,500	6980	SFC	3.25	スーパーリアル麻雀PIV	¥9,800	7300
	2.26	いただきストリート2	¥9,800	7300			スーパーロボット大戦EX	¥9,800	7300
	3.4	ジーコ・サッカー	¥9,800	6980			マッスル ボマー	¥9,980	7500
	3.	剣勇伝説YAIBA	¥9,800	7300	GB	3.18	ONI IV～鬼神の血族～	¥4,835	3600
	3.4	スーパーファミスタ3	¥8,800	6600			剣勇伝説YAIBA	¥3,864	2900
	3.11	ファーストクィーン～オルニック戦記	¥9,800	7300		3.18	Jリーグウイニングゴール	¥5,980	4400
	3.18	Jリーグスーパーサッカー	¥9,500	6980		3.	美少女戦士セーラームーンR	¥3,689	2700
	3.18	スーパー人生ゲーム	¥9,800	7300	PCD	3.4	THE ATLAS(アトラス)	¥9,800	7300
	3.18	独立戦争～Liberty Deat	¥11,800	8800		3.12	餓狼伝説2	¥6,900	4980
	3.25	ザ・ブルークリスタルロッド	¥9,800	7300		3.	ドラゴンナイトIII	¥7,800	5800
	3.25	スペースインベーダー ザオリジナル	¥4,980	3700	MD	3.18	V.R.(バーチャルレーシング)	¥9,800	6800
	3.	アイ・オブ・ザ・ビボルダー	¥12,800	9600	MCD	3.25	AX101	¥7,800	5500
		SDガンダムGX	¥9,800	7300	パーツ PCD	3.12	アーケードカードDUO	¥12,800	9700
	3.11	実況パワフルプロ野球'94	¥9,000	6700					

※商品によっては、価格が変わることがあります。

今月の高価買取コーナー（君が、うる値段）

この表にないソフトも高値買取します。

スーパーファミコン

品名	価格
アースライト	¥1,600
R-TYPE III	¥4,000
R.P.M.Racing	¥1,500
アウターワールド	¥3,300
アクタリオン	¥2,000
アクロバットミッション	¥1,200
アラジン	¥4,000
アルバートオデッセイ	¥3,100
アレサ	¥4,100
イーハートーヴォ物語	¥4,600
ウイニング・ポスト	¥6,600
エアーマネージメント	¥3,100
エアーマネージメントII 航空王	¥7,500
ABCマンデーナイトフットボール	¥2,100
SD機動戦士ガンダム2	¥3,600
S・T・G	¥2,100
エストポリス伝記	¥3,300
F-15スーパーストライクイーグル	¥5,100
オセロワールド	¥5,200
弟切草	¥4,500
ガイア幻想紀	¥3,100
カリフォルニアゲームズII	¥3,000
餓狼伝説2	¥4,200
がんばれゴエモン2	¥3,100
がんばれ大工の源さん	¥2,500
奇々怪界 謎の黒マント	¥3,000
ぎゅわんぶらあ自己中心派	¥4,500
銀河英雄伝説	¥2,400
クールスポット	¥2,500
クラシックロード	¥5,500
競馬エイトスペシャル	¥5,200
決戦ドカポン王国IV	¥4,600
甲子園2	¥3,500
ゴーストスイーパー美神	¥4,100
コズモギャング・ザ・パズル	¥4,000
コズモギャング・ザ・ビデオ	¥2,400
ザ・心理ゲーム ～悪魔のココロジー～	¥4,000
The麻雀・闘牌伝	¥4,200
サラブレッドブリーダー	¥4,600
GP-1	¥3,600
実戦！パチスロ必勝法	¥5,400
シムアント	¥5,700
シムシティー	¥4,200
雀闘士銅鑼王2	¥3,500
将棋 風林火山	¥4,600
初代熱血硬派くにおくん	¥3,200
神聖紀オデッセリア	¥2,500
神世紀GPXサイバーフォーミュラー	¥4,200
真・女神転生	☎
新桃太郎伝説	☎
す～ぱ～ぷよぷよ	¥6,000
スーパーUNO	¥4,100
スーパーエアーダイバー	¥4,200
スーパーカジノ シーザースパレス	¥4,600
スーパーカップサッカー	¥3,700
スーパー競馬	¥4,600
スーパー三国志III	¥6,500
スーパー上海 ドラゴンズアイ	¥5,500
スーパー将棋	¥4,600
スーパースターウォーズ～帝国の逆襲～	¥4,300
スーパー倉庫番	¥4,700
スーパー大航海時代	¥5,200
スーパーテトリス2+ボンブリス	¥5,200
スーパー信長の野望・全国版	¥4,000
スーパー信長の野望・覇王伝	¥6,200
スーパー信長の野望・武将風雲録	¥4,200
スーパーファイヤープロレス3	¥3,500
スーパーファミリーテニス	¥4,500
スーパーフォーメーションサッカー2	¥3,100
スーパーブラックバス	¥6,000
スーパー麻雀2 本格4人打ち！	¥5,200
スーパー麻雀大会	¥5,500
スーパー桃太郎電鉄II	¥5,200
スカイミッション	¥2,200
ソウル&ソード	¥3,500
ソルスティスII	¥3,500
第3次スーパーロボット大戦	¥5,300
対局囲碁ゴライアス	¥8,100
太閤立志伝	¥4,200
大戦略エキスパート	¥5,500
ダイナミックスタジアム	¥4,600
大爆笑人生劇場	¥2,500
大爆笑人生劇場 ～ドキドキ青春編～	¥2,500
ダウンタウン熱血べーすぼーる物語 野球	¥4,400
ちびまる子ちゃん	¥3,000
超ゴジラ	¥5,600
超時空要塞マクロス スクランブルバル	¥3,700
提督の決断	¥7,500
T・M・N・T ミュータントウォーリアー	¥4,000
テクモスーパーボウル	¥4,600
テトリス武闘外伝	¥4,200
デュアルオーブ ～聖霊珠伝説～	¥4,300
伝説のオウガバトル	¥3,000
トップレーサー2	¥4,200
ドラゴンクエストV	¥2,200
ドラッキーの草やきう	¥3,600
トルネコの大冒険 ～不思議のダンジヨン	¥3,600
哭きの竜 麻雀飛翔伝	¥3,600
ナムコットオープン	¥3,500
バイキングの大迷惑	¥3,500
パイプドーリーム	¥4,200
パイロットウイングス	¥2,200
パチ夫くんスペシャル	¥4,900
パチスロラブストーリー	¥4,600
パチンコウォーズ2	¥4,500
パチンコ物語 パチスロもあるでよ！	¥5,800
ハットトリックヒーロー	¥3,700
バトルテック	¥4,000
早指し 二段森田将棋	¥8,000
遥かなるオーガスタ2	¥5,200
美少女戦士セーラームーン	¥3,600
美少女戦士セーラームーンR	¥4,000
ヒューマン・グランプリ2	¥4,600
BING！BING！BINGO！	¥3,200
ファイナル・ストレッチ	¥4,100
ファイナル・ノックアウト	¥3,500
ファイナルファンタジーIV	¥3,000
F.FIVイージータイプ	¥3,500
ファイナルファンタジーV	¥2,200
ファイナルファンタジーUSA ミスティ	¥2,000
フラッシュバック	¥5,200
プロ麻雀極	¥5,600
へべれけのぽぷーん	¥4,600
ホーリーストライカー	¥3,200
Pop'nツインビー	¥1,500
本格麻雀 徹萬	¥4,600
負けるな！魔剣道	¥3,100
まじかる★タルるーとくん	¥2,200
ミッキーのマジカルアドベンチャー	¥3,600
ミラクルガールズ	¥4,400
メジャータイトル	¥3,500
モノポリー	¥5,500
モンスターメーカー3 光の魔導士	¥3,200
ゆうゆのクイズでGOGO	¥2,500
夢幻の如く	¥4,300
ヨーロッパ戦線	¥4,600
横山光輝 三国志2	¥5,100
46億年物語	¥4,000
雷電伝説	¥3,100
ライト・ファンタジー	¥2,100
ラグーン	¥2,000
ラスベガスドリーム	¥5,600
リーディングカンパニー	¥5,200
リトルマジック	¥4,200
レミングス	¥1,400
ロードランナーVSワイリーコヨーテ	¥1,600
ロックマンX	¥3,200
ロマンシング・サガ2	¥
ワイアラエの奇蹟	¥4,600
ワンダラスマジック	¥3,200

ファミコン

品名	価格
ぷよぷよ	¥2,200
本命	¥2,000
メタルスレイダー・グローリー	¥4,500
役満天国	¥1,600
ろくでなしブルース	¥2,500

ゲームボーイ

品名	価格
アメリカ横断ウルトラクイズ4	¥1,600
石田芳夫詰碁パラダイス	¥1,500
ウィザードリィ外伝III	¥2,100
勝馬予想 競馬貴族	¥2,200
くにおの時代劇だよ全員集合	¥1,600
的中ラッシュ	¥2,300
DX馬券王 V3	¥2,200
パチ夫くん	¥1,600
パチスロキッズ	¥1,600
女神転生外伝 ラストバイブル	¥1,700
女神転生外伝 ラストバイブル2	¥2,000
モノポリー	¥1,400

PCエンジン

品名	価格
アイドル花札ファンクラブ	¥2,600
AVポーカーワールドギャンブラー	¥2.500
究極麻雀アイドルグラフィック	¥3,000
究極麻雀アイドルグラフィック2	¥3,200
将棋 初心者無用	¥2,000
スーパー桃太郎電鉄II	¥2,100
ゼロヨンチャンプ	¥2,000
PCパチスロアイドルギャンブラー	¥3,000
麻雀学園	¥3,000
マジカルチェイス	¥4,200

PCエンジンCDロム

品名	価格
イースI・II	¥3,300
A.III. －A列車で行こうIII－	¥3,200
三国志III	¥4,600
CD麻雀 美少女中心派	¥3,100
雀偵物語3 セイバーエンジェル	¥3,500
真・女神転生	¥3,500
スーパー麻雀大会	¥3,200
スーパーリアル麻雀PIVカスタム	¥3,200
卒業 ～グラデュエーション～	¥4,200
ただいま勇者募集中	¥3,000
信長の野望 武将風雲録(セーブ君付)	¥4,700
フラッシュハイダース	¥3,500
モトローダーMC	¥3,000
闇の血族・遥かなる記憶	¥3,100

メガドライブ

品名	価格
スーパーファンタジーゾーン	¥1,200
T.M.N.Tトーナメントファイターズ	¥2,000
ファンタシースター ～千年期の終わり～	¥3,300
ぷよぷよ	¥1,600
フラッシュバック	¥2,300

メガCD

品名	価格
慶応遊撃隊	¥2,500
サンダーホーク	¥2,500
雀豪 ワールドカップ	¥2,600
ナイトトラップ	¥2,700
ゆみみみっくす	¥1,300
夢見館の物語	¥3,000

ゲームギア

品名	価格
シャイニングフォース外伝I	¥1,000
シャイニングフォース外伝II	¥1,200
なぞぷよ2	¥2,000
ぷよぷよ	¥1,000
魔導物語1 ～3つの魔導球～	¥1,500
モータルコンバット	¥2,000

ネオジオ

品名	価格
ASOIIラストカーディアン	¥9,000
クイズ大捜査線	¥9,000
クイズ迷探偵NEO&GEO	¥13,000
クロスソード	¥11,000
サムライスピリッツ	¥16,000
スラッシュラリー	¥10,000
得点王 ～スーパーサイドキック～	¥16,500
ナムー1975	¥8,000
ニンジャコマンドー	¥14,000
バカ殿様麻雀漫遊記	¥11,000
ビューポイント	¥17,000
ベースボールスターズ2	¥12,000
ラストリゾート	¥13,000
龍虎の拳	¥ ☎
ワールドヒーローズ2	¥11,000

買取申し込み方法

❶ マジカルボックスへ電話して 買取金額・受付番号を聞きます。

❷ 買取申込書に記入して、ソフトと一緒に宅急便か郵便で送ってください。（必ず、受付番号を記入して受付後3日以内に送ってください）

❸ ソフト致着後3日以内に現金書留にて代金を送ります。（送金手数料として600円差引きます。）

切取線

買取申込書（コピー又はこれ以外の紙でもかまいません）

受付日　月　日

ゲームボーイ4月号	受付番号	電話番号 （　　）　－
フリガナ 住所 〒		
フリガナ お名前　（　才）		保護者の お名前　印
売りたいソフト		合計　本

※住所・お名前には必ずフリガナをつけてください。

注意

- 18才未満の方の買取には、保護者の方が署名・捺印して下さい。
- 箱・説明書・付属品のないソフトは、買取価格が下がります。
- 同じソフトを2本以上売られる場合は、価格が下がることがあります。
- 表にのっていないソフトも高値買取りいたします。
- 買取り価格は、市場相場等により変動する場合があります。

高価買取宣言 SFC以外のソフトも買取します

高価買取宣言 全国どこからでも受付しています

高価買取宣言 CD・LDも買取強化 オールジャンル買います

高価買取宣言 人気ソフトは特に高査定 今がチャンス!

リバティー

ファミコン フリーダイヤル **0120-495051** お問合せはお気軽に

耳より情報

スーパーファミコン10本以上買取の場合、査定額に¥1,000プラス
スーパーファミコン30本以上買取の場合、査定額に¥3,000プラス

※この買取金額は郵送専用です。
※この買取金額は2月1日現在のものです。
※広告掲載金額は発売日より15日間保証します。

ソフト名	買取金額	ソフト名	買取金額	ソフト名	買取金額	ソフト名	買取金額	ソフト名	買取金額	ソフト名	買取金額
アークススピリッツ	¥2,800	キャプテン翼Ⅳ	¥1,900	神聖紀GPXサイバーフォーミュラ	¥2,500	鉄腕アトム	¥5,900	バレーボールTWIN	¥2,400	MOTHER2ギーグの逆襲	¥5,900
アースライト	¥1,900	ぎゅわんぶらー自己中心派	¥3,100	JOE＆MAC「戦え原始人」	¥1,700	天舞スピリッツ	¥1,500	スーパー・パワーリーグ	¥2,600	スーパー・マリオカート	¥2,900
アストラルバウト	¥1,500	キングオブモンスターズ	¥1,700	スーパー・ジェームスボンドⅡ	¥1,600	デザートストライク	¥1,900	パイプドリーム	¥2,000	スーパー・マリオコレクション	¥2,900
アラジン	¥2,800	スーパー・キックオフ	¥2,500	スーパー・スターウォーズ	¥2,500	デッドダンス	¥1,900	パイロットウィングス	¥1,900	スーパー・麻雀大会	¥4,000
アラジン	¥1,200	スーパー・キックボクシング	¥2,600	スーパー・スラップショット	¥3,100	デビルコース	¥3,600	パチスロラブストーリー	¥4,000	マイト&マジックBOOK	¥1,900
アルバートオデッセイ	¥1,900	スーパー・競走馬「風のシルフィード」	¥2,600	スーパーヅガン/ハコテン城からの招待状	¥5,900	デビルズコース	¥2,500	パチンコウォーズ	¥2,600	マジンガーZ	¥1,900
スーパー・アレスタ	¥2,500	奇々怪界	¥1,900	スーパールアル麻雀PIV	¥7,000	デュアルオーブ「聖霊珠伝説」	¥3,300	パチンコ物語「パチスロもあるでよ!」	¥4,500	マジンガーZ	¥1,200
スーパー・蒼き狼と白き牝鹿「元朝秘史」	¥3,100	機動警察パトレイバー	¥5,900	スカイミッション	¥2,600	スーパー・ドラッケン	¥5,900	パチ夫くんスペシャル	¥2,800	マリオとワリオ（マウス付）	¥2,300
イーハトーヴォ物語	¥3,100	銀河英雄伝説	¥2,300	ステルス	¥2,300	トップマネジメントⅡ	¥8,900	パワーモンガー	¥1,600	マリオペイント	¥1,000
イデアの日	¥5,900	GP-1	¥2,700	ステルス	¥1,700	トムとジェリー	¥2,500	ヒューマングランプリ	¥1,600	負けるな魔剣道	¥1,600
伊藤果六段の将棋道場	¥5,900	クールスポット	¥2,000	ストリートファイターⅡターボ	¥2,000	ドラえもん	¥2,800	緋王伝/魔物達との誓い	¥5,900	魔神転生	¥5,900
ウィニングポスト	¥5,000	くにおくんのドッジボールだよ!全員集合	¥2,500	スピンディジーワールド	¥1,700	ドラゴンクエストⅠ&Ⅱ	¥2,800	美少女戦士セーラームーン	¥2,200	ミッキーのマジカルアドベンチャー	¥1,900
うしおととら	¥1,900	クラシックロード	¥3,700	鈴鹿8アワーズ	¥2,200	ドラゴンスレイヤー「英雄伝説Ⅱ」	¥2,200	必勝スリーセブンファイター	¥5,900	メタルマックス2	¥2,400
ウルトラベースボール「実名版」	¥2,500	クレヨンしんちゃん	¥1,900	セーラームーンR	¥4,000	トルネコの大冒険「不思議のダンジョン」	¥3,400	美少女雀士スーチーパイ	¥2,000	スーパー・桃太郎電鉄Ⅱ	¥2,900
スーパー・UNO	¥4,000	スーパー・競馬	¥2,500	芹沢信雄のバーディートライ	¥1,900	独立戦争	¥7,500	PGAツアーゴルフ	¥2,000	モノポリー	¥3,200
宇宙の騎士テッカマンブレード	¥1,900	限定版 テトリス2+BomBliss	¥5,900	聖剣伝説Ⅱ	¥1,900	ドラゴンクエストⅠ&Ⅱ	¥3,200	スーパー・ピンボール「邪鬼破壊」	¥1,600	ヤダモンワンダーランドドリーム	¥2,000
F-1エキゾーストヒート	¥1,900	ゴーストスィーパー	¥3,100	戦国伝承	¥1,600	ドラゴンクエストV	¥1,200	スーパー・ファミスタ2	¥2,700	ゆうゆのクイズでGO!GO!	¥1,700
SDガンダムGX	¥5,900	コズモギャング・ザ・パズル	¥2,200	ゼルダの伝説「神々のトライフォース」	¥1,600	ドラゴンズマジック	¥1,900	スーパー・ファミリーテニス	¥3,200	遊人雀獣学園	¥2,800
SD機動戦士ガンダム2	¥2,500	コズモギャング・ザ・ビデオ	¥2,000	全日本プロレス	¥1,800	ドラゴンスレイヤー「英雄伝説」	¥1,600	スーパー・フォーメーションサッカーⅡ	¥2,200	ヨーロッパ戦線	¥3,500
SD機動戦士ガンダムV作戦始動	¥2,000	甲子園2	¥2,900	スーパー・倉庫番	¥3,000	ドラゴンスレイヤー英雄伝説2	¥1,000	スーパー・ブラックバス	¥5,000	ヨッシーのクッキー	¥1,700
エアーマネジメント	¥2,500	鋼鉄の騎士	¥2,200	ソウルアンドソード	¥2,500	ドラゴンボールZ「超武闘伝」	¥1,600	スーパー・プロフェッショナルベースボールⅢ	¥3,800	横山光輝・三国志	¥1,600
エアマネジメントⅡ	¥3,700	鋼鉄の騎士2	¥5,900	ソルスティスⅡ	¥3,100	ドラッキーの草やきう	¥1,500	スーパーファイヤープロレスリング3イージーグ	¥5,400	ライトファンタジー	¥1,600
エイリアン3	¥1,800	項劉記	¥8,900	ソングマスター	¥1,600	ナイジェルマンセルF1	¥2,000	ファーストクィーン/オルニック戦記	¥5,900	ラスベガスドリーム	¥3,400
エキゾーストヒート「F-1ドライバーへの道」	¥3,100	ザ・グレイトバトル外伝2	¥5,900	スーパー・タリカン	¥1,700	ナムコットオープン	¥3,100	ファーストサムライ	¥1,600	ラスベガスドリーム	¥2,800
エックスゾーン	¥1,500	サラブレッドブリーダー	¥3,100	ダービースタリオンⅡ	¥7,700	哭きの竜	¥2,500	ファイアーエンブレム紋章の謎	¥3,800	ラプラスの魔	¥2,800
エリア88	¥1,900	サンサーラ・ナーガ2	¥7,000	タイニートゥーンアドベンチャーズ	¥1,700	スーパー・ニチブツ麻雀	¥1,900	ファイナルセット	¥3,100	ラモス瑠偉のワールドワイドサッカー	¥5,900
スーパー・F-1サーカス2	¥2,700	サンダーバード「国際救助隊出動せよ」	¥2,700	伊達公子のバーチャルテニス	¥5,900	ニトロパンクスマイヘッズ	¥1,600	ファイナルファンタジーⅣ	¥1,800	雷電伝説	¥2,500
スーパー・エアダイバー	¥2,800	サンリオワールドスマッシュボール	¥1,600	高橋名人の大冒険島	¥1,600	スーパー・信長の野望「全国版」	¥2,500	ファイナルファンタジーⅣ(EASY)	¥2,900	リーディングカンパニー	¥3,500
織田信長「覇王の軍団」	¥1,600	スーパー・三国志Ⅲ	¥4,900	太閤立志伝	¥3,300	スーパー・信長の野望「武将風雲録」	¥2,900	ファイナルファンタジーⅥ	¥5,900	レッドオクトーバーを追え	¥2,700
大仁田厚「FMW」	¥1,700	斬Ⅱスピリッツ	¥1,900	対局囲碁ゴライアス	¥4,300	スーパー・信長の野望「武将風雲録」CD付	¥3,100	ブレインロード	¥5,900	レミングス2	¥5,900
大相撲魂	¥1,900	G2・ジェノサイド2	¥5,900	大航海時代Ⅱ	¥7,000	早指し二段森田将棋	¥7,000	ブレスオブファイア	¥2,000	ロマンシングサーガ	¥1,900
弟切草	¥4,000	J・リーグサッカー「プライムゴール」	¥4,500	大戦略エキスパート	¥3,100	遥かなるオーガスタ	¥2,500	プロ麻雀「極」	¥4,000	ロマンシングサーガ2	¥3,800
KABUKI ROCKS	¥5,900	ジーコ・サッカー	¥5,900	WWFスーパーレッスルマニア	¥1,500	遥かなるオーガスタ2	¥3,500	スーパー・プロフェッショナルベースボールⅡ	¥1,900	スーパー・ワギャンランド	¥1,600
ガイアセーバーヒーロー最大の作戦	¥5,900	シムアント	¥3,100	WWFロイヤルランブル	¥1,300	スーパー・バーディーラッシュ	¥1,600	プライムゴール	¥1,500	ワイアラエの奇蹟	¥3,500
がんばれゴエモン2	¥4,000	シムシティ	¥3,000	スーパー・ダンクショット	¥1,600	スーパー・バックトゥザフューチャーⅡ	¥1,700	プロフットボール93	¥1,900	若貴大相撲	¥1,600
スーパー・ガチャポンワールドガンダムX	¥2,500	ジャングルウォーズ2	¥2,200	大爆笑!人生劇場「ドキドキ青春編」	¥1,800	スーパー・バトルタンク	¥3,100	ペブルビーチの波涛	¥2,300		
スーパー・カップサッカー	¥2,500	シルヴァサーガ	¥1,500	第3次スーパーロボット大戦	¥3,700	スーパー・バレーⅡ	¥1,900	ヘラクレスの栄光Ⅲ	¥1,700		
スーパーカジノ	¥2,800	スーパー・将棋	¥4,500	スーパー・チャイニーズワールド2	¥3,200	バイオメタル	¥1,700	スーパー本命G1制覇	¥5,900		
化学者ハリーの波乱万丈	¥2,500	スーパー・上海「ドラゴンズアイ」	¥1,600	ちびまる子ちゃん「はりきり365日」	¥2,200	バイキングの大迷惑	¥3,100	北斗の拳6	¥1,700		
仮面ライダーSD	¥1,700	樹帝戦紀	¥2,900	超ゴジラ	¥3,500	バズー!魔法世界	¥3,100	本格麻雀「徹万」	¥4,500		
課長「島耕作」ザ・スーパー・ビジネスマン	¥2,300	初段森田将棋	¥4,000	ツインビーレインボーベルアドベンチャー!	¥5,900	バスタード暗黒の破壊神	¥5,900	スーパー・ボウリング	¥2,000		
餓狼伝説Ⅱ	¥4,000	少年アシベ	¥2,500	スーパー・テトリス2	¥3,100	バトルガールズ・ふりふりガールズ	¥5,900	スーパー・ボンバーマン	¥4,500		
餓狼伝説	¥1,900	新桃太郎伝説	¥4,000	スーパー・テニスワールドサーキット	¥3,100	バトルサッカー	¥1,600	ボンバザル	¥1,900		
Q Bert3	¥2,000	真・女神転生Ⅱ	¥5,900	提督の決断	¥4,900	バトルテック	¥2,400	ポップンツインビー	¥1,000		

超高額指名買取商品!!
先着20本まではこの値段

クラシックロード……………¥4,500
ダービースタリオンⅡ…………¥8,500
トップマネジメントⅡ…………¥9,900
大航海時代Ⅱ……………………¥8,000
スーパーファミスタ3…………¥6,500

・ご郵送の場合下記買取申込書と身分証明書のコピーを必ず同封して下さい。未成年の方は保護者の署名と捺印が必要です。また、査定の電話確認時に保護者の了承を取らせていただきます。

受付日
平成　年　月　日　**買取申込書**

フリガナ
名前　　　　　年　月　日生　歳
〒　　　電話
住所
ソフト売却（　　点）を承諾します。
保護者氏名　　　　　印

ソフトの買取方法

その1.
直接店頭で買取り希望のお客様は、商品と身分証明書をお持ち下さい。各店でその場で査定、即、現金!!
※18才未満の方のみ、保護者の同意書も必要。

その2.
遠方の方は宅配便または郵便でお送り下さい。FC50本以上の御処分のお客様は電話確認の上、着払いで宅急便でお送り下さい。銀行振込もしくは現金書留にて送金いたします。
※キズ、ヨゴレ在庫過剰品は、安くなります。
※現金書留で送金の場合、現金送料として500円差引。振込の場合も500円差引いたします。

箱なし、SFの場合500円、それ以外のソフトは200円安くなります。
説明書なし、SFの場合500円、それ以外のソフトは300円安くなります。

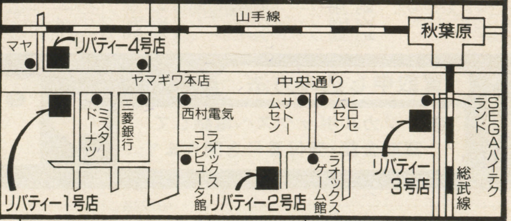

リバティーは年中無休
営業時間全店10:00〜20:00

池袋店オープン!

1号店　Tel.03 - 3257 - 4456
2号店　Tel.03 - 3251 - 1375
3号店　Tel.03 - 5294 - 2363
4号店　Tel.03 - 5294 - 2146

商品の送り先
〒101 東京都千代田区外神田4-4-3 小木曽ビル7F リバティー

広告取扱い：㈱一成社 03-3366-2464

HIGH-tech,high-HIGH-tech,higHIGH-tech,

興味深い実験をした動物学者がいる。「ネコは何故ネズミを殺すのか?」彼が実験したテーマだ。一般に、ネコは食べるためにネズミを殺すと言われている。食糧として必要な分だけ殺すというわけだ。その「推論」を反映して野生の世界では無駄な殺生がない、そういう愚かしいことをするのは人間だけだと諭す識者もいる。

しかし、彼の実験の結果は違った。ネコは、たとえ満腹であってもネズミを殺したのだ。もちろんそのネズミの死体は食べない。適当に遊んで、飽きたらポイだ。前述したもっともらしい識者の見解は完全な誤りだったのである。

さて、何故僕がこの実験を引用したかというと、そのわけは先の動物学者が実験結果に対して打ち出した推論が、僕たちゲーマーの心理にも非常に近いものだと感じたからだ。「ネコは何故ネズミを殺すのか?」彼は「ネコにとってネズミを殺すことが非常に大きな快楽だからだ」と推論した。ネコは、食べるため(だけ)ではなく、楽しいから、ネズミを殺すのだ。

快楽。

なんと魅力的な言葉だろう。

僕たちゲーマーも、気持ちがいいから、ゲームをプレイしている。しかも、そこには何の目的もない。いくらゲームをプレイしても、人生が変わることはあっても、人生観は変わらない。その人間の本質は、ゲームによっては変わらない。

ネコが楽しいからネズミを殺して、場合によってはそれを食べるように、快楽を伴う作業は、既にして動物の本質(生命維持活動)そのものなのだから。

そして僕たちの快楽はネコのネズミ殺しよりも、さらに一歩踏み込んでいる。僕たちの快楽は、圧倒的なテクノロジーに支えられている。おそらくネコも、より簡単にネズミを殺すことのできる環境や装置に気づけばそれを利用するだろうが、たぶん必要ないのだろう。そのテクノロジーがより高度なものであればあるほど、快楽の質も量もどんどん高まっていく。

GGしかり、MCDしかり、またアーケードしかり、近頃、セガ製ゲームがやけにオモシロイ。その理由は積極的にハイテクを採用し、僕たち動物の本質に迫るような質の高い快楽を提供しているからだ。僕は、94年1月現在、セガを支持する。僕(たち?)は、快楽なしには生きていけない。

HIGH-tech,high-Life,high
HIGH-tech,high-Life,high
HIGH-tech,high-Life,high
HIGH-tech,high-Life,high
HIGH-tech,high-Life,high
HIGH-tech,high-Life,high
HIGH-tech,high-Life,high
HIGH-tech,high-Life,high
HIGH-tech,high-Life,high
HIGH-tech,high-Life,high
HIGH-tech,high-Life,high
HIGH-tech,high-Life,high
HIGH-tech,high-Life,high
HIGH-tech,high-Life,high
HIGH-tech,high-Life,high
HIGH-tech,high-Life,high
HIGH-tech,high-Life,high
HIGH-tech,high-Life,high
HIGH-tech,high-Life,high
HIGH-tech,high-Life,high
HIGH-tech,high-Life,hig

レーシング

Racing

うおお、みんな知ってるよな?あの、レーシングゲームの常識をことごとく覆した野心作にして文句なく傑作『バーチャレーシング』が、MDに移植されたのだッ!!なに?知らぬ??おのれ!以下の記事を5万回読め!!

■MD ■セガ ■3月18日発売
■¥9,800(税別) ■16M+DSP

速いものこそ美しく、

サルになろう、さぁ君もサルに!!

かの人気作家にして映画監督の村上龍氏ものたまっておる、「速いものは美しい、これは、全宇宙を貫く真理なのだ」と。この言葉は、ゲームの世界にもすんなりあてはまる。処理落ちするSTGなぞもってのほか、戦闘のもたつくRPGや敵の思考時間が異様に長いSLGも困りものだ。ましてや遅いレーシングゲームなど、この世にあってはならぬのだ!!

というわけで、『バーチャレーシング』。処理速度にかけてはどの機種にも負けないMDの能力を限界まで引き出し、さらにDSP搭載でその潜在能力までも全開放してしまった恐るべき超高速ソフトだ。しかも、その処理速度は一切低下することなく、2P対戦まで楽しめてしまうのだから、ほとんど失禁モノである。

さぁ、君もバーチャザルになろう!僕たちと一緒に……。

ポリゴン人の手

ポリゴン人

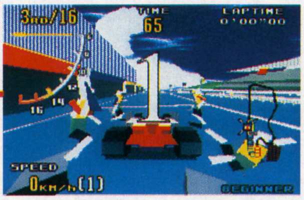

ポリゴン車

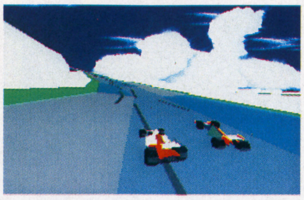

▲今さら説明するまでもないだろうが、ポリゴンとは、CGの描画技術の一つ。単に技術としてだけでなく、その革新性は基本的な発想にある。それまでは点の集合として立体を捉えていたCGが、それを面の集合として捉えることによって、より現実感ある表現が可能になったのだ。いわゆるハイテクであり、すなわち快感。

For Beginners

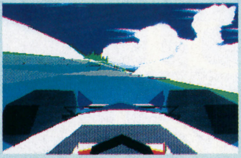

▲憧れの視点①、驚異のドライバーズアイである。完璧にコースを頭に叩き込んだ者にのみ許される視点だ。

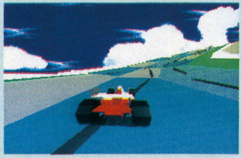

▲最初はどんなコーナーでも無理せず減速せよ。アウト・イン・アウトの大原則も忘れずにな。

さて、アーケードでV.R.をプレイしたことがないというビギナーちゃんにステキなアドバイス。まずレースは完走が大切。いきなりタイムを狙うような無理はせず、クラッシュを避け、しっかり減速しながら一つ一つ丁寧にコーナーを回っていこう。慣れないうちはコーナリングの度にアクセルを離す、さらにはブレーキをかけるくらいの用心深さが必要だ。そうした作業を繰り返して、コーナー毎の限界速度を知るのだ。ちなみに、V.R.に限っては、最初からアクセルをマニュアル切り替えで臨むのも吉である。

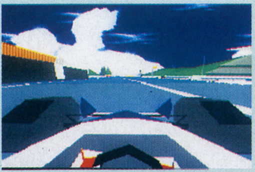

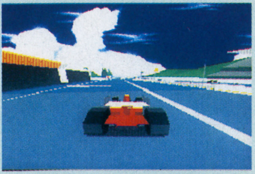

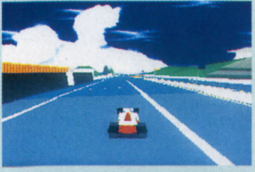

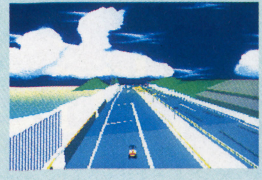

4つの視点を切り替えろ!!

V.R.最大の特徴の一つ、それが4種類の視点切り替えが可能なこと。左の写真の上から順に視点①~④である。理想としては視点①(ドライバーズアイ)でプレイしたいところだが、この視点でのプレイは完璧にコースを覚えてから。普段は視点③でプレイするのがいいだろう。視点④、ラジコンモードもイカス??

マニュアルの方が絶対速いぞ!!

▲オートマでもそこそこいけるが、最後はやっぱりマニュアルで決めたいねッ。

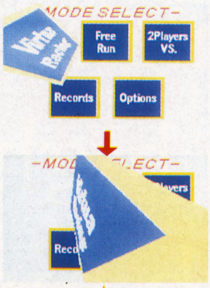

ポリゴン!ゴン!!

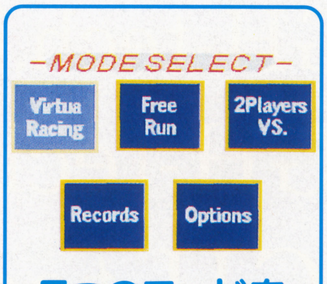

5つのモードを理解しよう!!

なんとこのゲーム、モード選択画面にまでポリゴン技術が応用されているのだ。恐るべしAM2研!(このゲームを開発した部署)モード内容に関してはとりたてて説明を要するモノもないだろうが、ポリゴンといえば、ミディアムコースのポリゴン牛もしっかり移植されているぞ(笑)!! やはり恐るべし!AM2研!!

速いもののみが勝つ!!

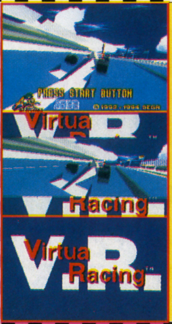

すべての
スピードジャンキー
に捧ぐ!!
神経を焼き切る
超快感レース!!
狂え!!ハマり狂えッ!!

バーチャ Virtua

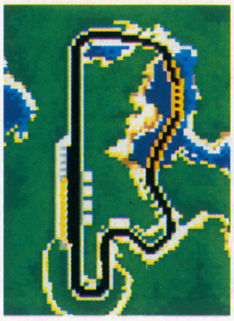

左のコース全体写真を見てもらえばわかると思うが、前半にきついコーナーはない。だが、後半はアクセルワークがすべてのカギを握るテクニカルコーナーの連続なのだ。だがだがしかし！ 断言しよう、このコースではブレーキは一切使用しない。アクセルワークのみで切り抜けるのだ。アクセル全開で抜けられないコーナーについては下記別欄を参照するように。とにかく、タイムアタックが異様に盛り上がるコースである。GB編集部は3晩は徹夜した。君よ、スリップストリームの鬼となれ!!

BIG FOREST
—BEGINNER—

V.R.をプレイするための基本&応用テクをマスターするにはもってこいのビギナーコース。基本感覚を体得せよ。

POINTS
- スタート時のシフトアップ
- S字コーナーの抜け方
- 最終コーナーのシフトアップ/ダウン

基準タイム

1周目	2周目より
40秒台	38秒台

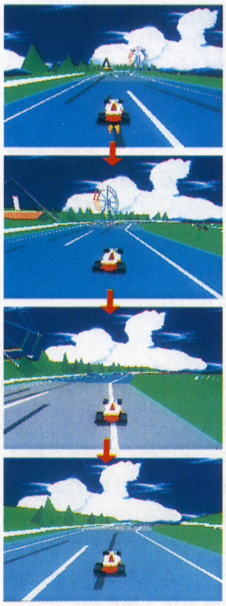

最終コーナー

このコーナーでは基本をミドル・イン・アウトと考えよう。カーブにさしかかったら一気に5速まで落とす&アクセルワークでインに突入、インの最もきつい曲線をクリアしたらガン、ガンとシフトアップして直線だッ!!

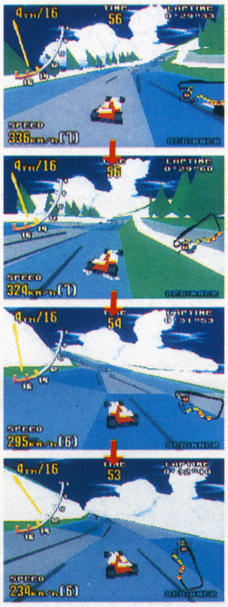

S字コーナー

このコースでは、S字から最終にかけてのコーナーの抜け方でしか、差が出ない。基本のアウト・イン・アウトを守りつつ7速で飛び込み、最初の2つのコーナーを6速で抜け、直線が開いたら7速全開に戻すのだ。

オートマ走行時のタイミングは参考にならない。レッドゾーンが目安になっているので、無駄が多いのだ。

シフトチェンジのタイミングを計れ!!

タイミングを計れ！などと偉そうに書いているが、実はこのタイミング、人それぞれで違っちゃってたりするのだ。目安としてはタコメーターの針がイエローゾーンに入るか入らないか。より高速のギアほど、レッドゾーン近くで、ね？

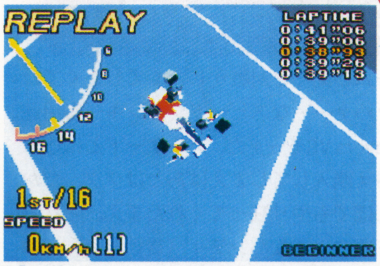

まずゴールせねばのう

リプレイ

あのアーケード版の、感動のライブモードが自宅のMDで甦るッ!!……とはいっても、リプレイを見るためにはまず完走しなければならない。うぬぬ。ちなみに、リプレイ中にCボタンを押すと視点が切り替わります。試してみましょう。

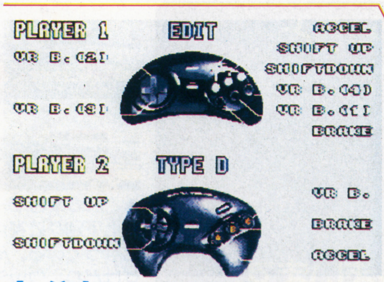

自分好みの設定をッ!!

コントローラー

ドライブゲームのアーケードからの移植となると、気になるのはコントローラーの対応。V.R.は3ボタン6ボタンいずれにも対応し、十字キーも含めた細かな設定が可能になっている。ちなみに左の写真は俺個人の設定。参考程度に見ておいてくれ。

「恨み坂」を涙で越えて、

BAY BRIDGE
—MEDIEUM—

ベイブリッジを舞台に指先の激アツバトルが繰り広げられるミディアムコース。まずは完走をめざすがよかろう。

POINTS
- 敵車を避けて第1コーナーへ
- 全開バリバリでいけっ!!
- 「恨み坂」を越えるには?

基準タイム

1周目	2周目より
46秒台	39秒台

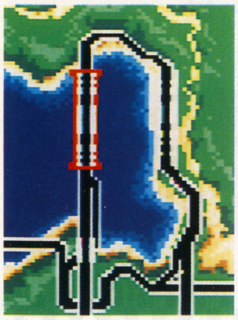

シフトチェンジの煩雑さや、狭い道幅が特徴的なミディアムコース。指先のアツイ操作と遊び心満載のコース設定が魅力なのだが、スタート直後の第一コーナーからラストの恨み坂まで、本当にプレイヤー泣かせのコーナーの連続で、緊張しっぱなしだ。アウト・イン・アウトの大原則をしっかり守って、シフトチェンジのタイミングを体で覚えよう。またオートマでプレイしている人は、速やかにマニュアルに切り替えるべし。その方が絶対タイムが伸びるはず。今後のためにもなるしね。

恨み坂

最終チェックポイント寸前の狭い狭い上り坂を、我々は「恨み坂」と呼んでいる。何故か?プレイしてみればわかる。いやでも、わかってしまうだろう。

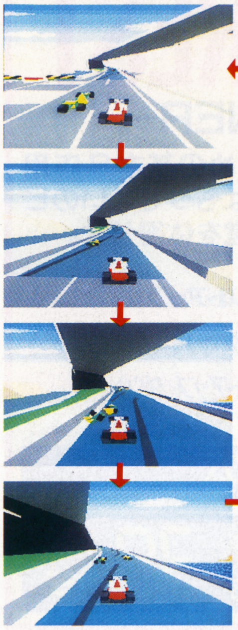

▲数々の難関をくぐり抜け、残すは「恨み坂」のみッ! 進入角度には細心の注意を払うべし。

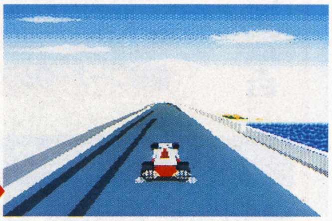

▲よっしゃあ!恨み坂を無事通過だあ。恨み坂では敵車に遭遇しないことを願おう。敵車がからむと、マジで地獄見るぞ、この坂は。

ブレーキングはやはり不許可なのだ!自分とマシンを信じてシフトチェンジだ!!

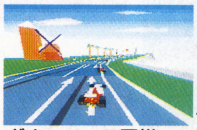

細く曲がりくねったコースに、思わずブレーキを押してしまいそうになるが、その必要はナシ。ビギナーコース同様、このコースでもブレーキングは不許可なのだ。ただしシフトダウンは必須。シフトを落とさずに無理に引っ張ると必ずやクラッシュorコースアウト。

スタート直後第1コーナーはラッシュ&クラッシュ多発!心してかかれ!!

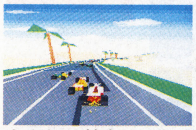

スタート直後の第1コーナーでは、敵車がドッと押し寄せてくるため、非常にクラッシュしやすい。ただし、敵車はコーナーの外にたまる傾向があるので、6速+アクセルワークで余裕を持って抜けていける。ここを無事抜けなければ、タイムは伸びないぞ!!

タイヤが滑る

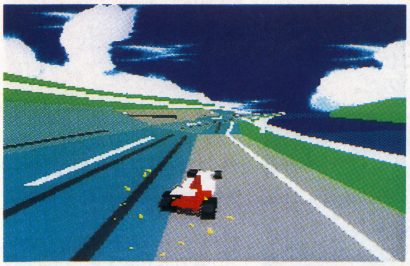

君はどう走るだろうか

これに関してはGB編集部でも本当の意味でこまかいところまで確認がとれているわけではない。タイヤを滑らせてでも強引に曲がった方が速いのか、それともスムーズでありさえすれば減速して曲がるのがいいのか? お好み次第?? なのかな……。

スリップストリーム

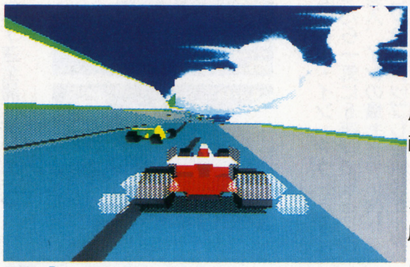

恐れるな!試みるのだ!!

どんなレースでもそうだが、スピードに対する最大の敵は風圧。それを避けるためには敵車の真後ろにピッタリつけるしかない。それがスリップストリームである。うまく利用できれば、最高速もグンッとアップするぞ! 冒険心を出して試みるべし。

こんなことをしちゃうと、

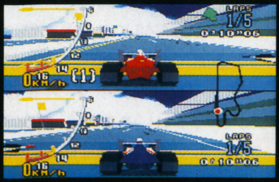

対戦中に自分の視点をバシバシ切り替える。これがけっこう有効なジャマになるのよ、うんうん。特にIP(上)だと超有効。

たぶん嫌われてしまいます。

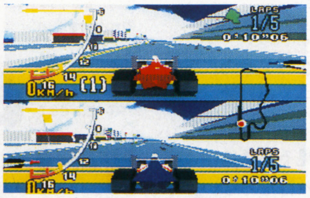

▲これがVSモードの画面。もちろん上下別々に視点の切り替えが可能になっている。それがミソ、なんですけどね、ウッシッシッ。

2Players VS

レースゲームと聞くと対戦がしたくてしたくてたまらないハァハァ……なスピードジャンキー御用達がこれ、2Players VSモードだ。アーケードとは違って、ソフトさえ購入してしまえばあとはタダ、だからね。なぁんぼでもやり狂ってくれたまえ。ちなみにアーケード版のようなハンディ(後続車有利)はナシ。純粋実力勝負!シビアなのだ。

©1994 SEGA ※画面は開発中のものです。

「嘆きの壁」に無情を呪う!!

ACROPOLIS
—EXPART—

広い道幅と美しい海の風景に心奪われるエキスパートコース。しかし、その美しい風景の裏側には……。気合いだ GO！

POINTS
- アクセルワークに注意せよ
- スプーンコーナーの抜け方
- 「嘆きの壁」を越えていけっ!!

基準タイム	
1周目 52秒台	2周目より 49秒台

一見、ミディアムコースよりも簡単そうに見えるこのコース。設計だけを見れば、たぶんその印象は間違いではないだろう。ただし前の2コースとは違い、絶対にブレーキングが必要となるポイントがある。それがコース中央に設けられたスプーンコーナーだ（別欄参照）。ここ以外のコーナーは今までの応用で抜けていけるが、注意したいのはチェックポイントとチェックポイントの間隔が長いこと。余計なコースアウトなどしていると、完走もおぼつかなくなるぞ。気合いを入れ直してGO！だ。

スプーンコーナー

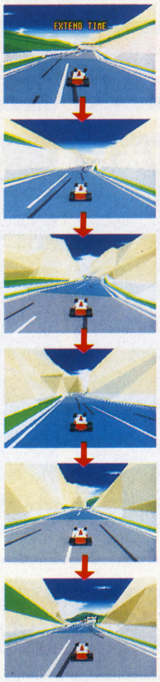

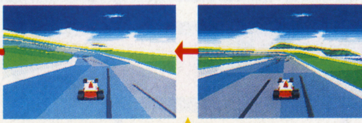

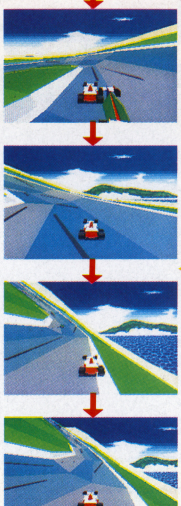

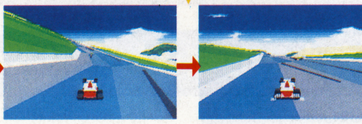

最大の難所、スプーンコーナー。連続写真がきちんと撮影できなかったのだが（スマン）、コーナーに入る直前にシフトを4速まで落としておき、まずは基本通りアウトから進入する。そのまま曲線の一番キツイところを抜けたらアクセルを一瞬離してブレーキング、強引に体勢を立て直して直線が開けたら後はガン、ガン、ガン、と7速全開までシフトアップしながらスプーンを抜けていくのだ。一朝一夕ではうまく抜けられないだろうが、精進せよ。されば必ずや道（直線）は開かれん。

嘆きの壁

最後の難所、両サイドを高い崖に囲まれた細い細いコース。しかし、ブレーキングもシフトダウンも不要。ライン取りだけで7速全開バリバリでいける。

アクセルワーク注意

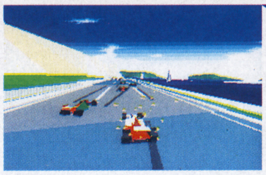

▲ミディアムよりも簡単そうに見えるとはいっても、やはりそこはエキスパート。アクセルワークの煩雑さ、難しさは3コース中最高だ。何度も走り、学習を重ねよ。

ゴール

まず目標は完走である

感動のゴールシーン、そしてリプレイ。しかし、最初のうちはゴールすることすらままならないであろう。V.R.は生半可なレースゲームではない。1周のラップを狙うよりも、まず完走〜ゴールを目標にしよう。必ず、何かが見えてくるはずだ。

思わぬ深み……

突っ込んでこその激走!!

ドライバーズアイ（視点1）で走っているときは言うに及ばず、各コーナーは意外に懐が深かったりする。その確認を誤ると、手痛いスピンをこうむる場合もあるのだ。コーナーリングは慎重に、そしてやや勇気あるくらいの突っ込みが肝心なのだ。

『ゲーム史上最強のレーシングゲーム』ためらうことなくその称号をバーチャレーシングに贈ろう 最新技術とゲームバランスの見事な融和／調整に拍手を送りたい

ハードの別を問わず、これまでにも何本ものレースゲームがあった。レースゲームは、仮に人気がなくなったとしても、絶対に一切作られなくなってしまうジャンルではない。コンピュータの性能を的確に表すのは処理速度だ。どれだけ速く処理（計算）することができるか？　それが各コンピュータ間の（ほぼ）唯一の差なのである。それは当然、ゲーム機の世界でも同じである。となれば、レースゲームほど、ハードそのものの性能を、あるいはその時点での最高のプログラミング技術を的確に示すモノはない。

『バーチャレーシング』は、そうしたレースゲーム特有の背景を見事に背負い表現し切りつつ、かつレース「ゲーム」としての快楽も与えてくれる稀有なソフトだ。ただのポリゴン陳列ソフトではないのだ。最新技術とゲームとしての快楽が、ここまで見事に共存している例を、僕は他に知らない。

さて、現在午前5時少し前……。もうひとっ走り、回ることにしよう。このソフトの可能性も、僕自身の可能性も、まだまだ追求し尽くしてはいない。

Reality

喪失

「リアルなものなんて、どこにもない」まずはそう口に出して言ってみることだ。「リアルなものなんて、どこにもない」繰り返すうちに「なぁんだ、そうか」と納得できるだろう。今までの君の悩みは、99%までがこのおまじないで解決してしまう。本当は大昔から当たり前のことなんだけどね（笑）。

Virtual Reality

獲得

「リアルなものなんて、どこにもない」ことがわかった君は、次のステップに進む。ヴァーチャル・リアリティ。最近流行の言葉。さも、リアルであるかのように見せかけられた、仮想現実。しかし最初からリアルなものなんてなかったはずなのに、どうやって、何を見せかけるというのだろうか……？

Computer

アップルコンピュータ

IBM

コンピュータを単なる道具だと思ってなめていると、痛い目見る。コンピュータはそれ自体がヴァーチャル・リアリティである究極の道具だ。「もう一人の自分がそこにいる」くらいの気持ちでつきあうといい（ただし98以外は。98は道具です）。ヨッ、兄弟！景気はどうだい？　話しかけても可。

Army

ハイテク歩兵

ま・さ・にゴレンジャー状態の歩兵が戦場を疾駆する。彼らは外の風景を見ない。すべてヘルメットの中の全方位モニターに映っているからだ。これでゲームなんかやっちゃったらもう！

Social

君の家

僕個人は、編集部に来なくても大半の仕事が片づいてしまう。ゲームは自宅でプレイすればいいし、原稿はノートパソコンを常時携帯しているので、いつでもどこでも書くことができる。職場は、無い。

U.F.O.

MJ12

現実にはあり得ないものも、リアルなものがどこにもないと考えれば、簡単にその存在を許される。君にも僕にもUFOを目撃することができるのだ。その可能性を疎外してしまうのはモッタイナイ。

Love

テレクラ

愛だの恋だの、そんな感情も、もはや虚構に過ぎない。あんまり突っ込むと健全なゲーム誌ではなくなってしまうが、ま、そんなもんだよ、諸君。90年代の恋人たちは、家族の時代を迎えるのだ。

あらかじめ失われてしまった未来への郷愁

Personal

誰もがコンピュータを所有するということ、誰もがもう一人の自分と対面する社会。それが高度情報化社会の正体であり、社会自体が既に仮想されたものであることの証明。

Business

メインフレーム

Net Work

スーパーハイウェイ

既にアメリカでは超高度情報化社会を見越した環境整備がはじまっている。未来のハイウェイにのって走るのは車ではなく、大量のデータなのだ。

新世代エンターテインメントを御家庭で！
MEGA-CD最大にして、最新/最高の冒険!!

Virtual Cinema（バーチャル シネマ）

『夢見館…』の大ヒットで、その名を世に轟かせた新ジャンル、バーチャル・シネマ。果たしてその正体は？様々な周辺状況論からその本質に迫る新型企画ページ!!読みにくいからこそ、良くわかる。

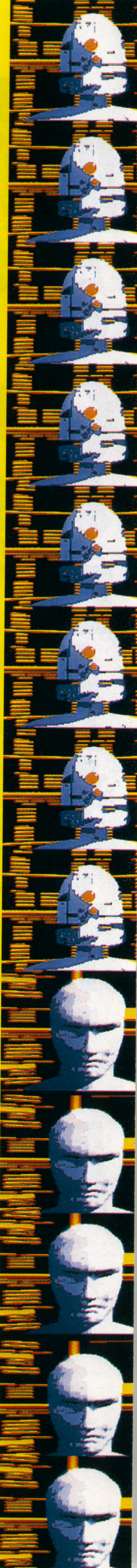

Game

娯楽

（直接的に日本を巻き込むような）戦争が起こりにくい今、ゲームは見事にその歴史的な役割を代行している。消費活動であるということ、体を使うこと、快楽的な側面が強いこと、基本的に男性原理に従うものであることなど、共通点は多い。逆に言えば、ゲームが戦争を抑止しているともいえるのだ。偉い。

SFC　64ビットマシン

任天堂が発表した64ビットマシンにどれほどの可能性があるか？疑問だ。ハードよりもソフトであることを知っている任天堂が、ハードのスペックで勝負しようとしている。今回は、戦い方が違う…。

PC-Engine　S·CD-ROM

いかにもNECらしく、PCエンジンは機能だけでなく、ソフトの内容までも特化したマシンになってしまった。今後爆発的に普及することはまずないだろう。しかし、それで充分な市場なのだ。

MD　メガCD

ここにきて、ようやくメガCDはその本来の力を発揮するようになった。『夢見館…』の例を持ち出すまでもなく、現行機種中では最も太いパイプで、未来に直結したマシンだ。まだまだ現役でいけるだろう。

Text

文字で記録されたもの／ゲームで言えばストーリーや世界設定、メッセージがこれに当たる。しかしこれを情報の主体としてしまうと、それは本になってしまう。ゲームではない。RPGが今イチつまらない由縁である。

Audio

耳で聞こえるもの／ゲームで言えばBGMとSE。ただし、ゲームというメディアの特性を考えれば、BGMよりもむしろSEの方が重要だろう。いい音楽に酔うよりも、衝撃的かつ緻密に構成された音に刺激されたい。

Visual

目で見えるもの／ゲームで言えば、グラフィックということになる。ゲームのデキを判断する基準としては、非常に重要なものだ。キレイに描かれているゲームは、たいていオモシロイ。第一印象も、ほぼこれで決まる。

弟切草

Virtual Cinema

夢見館の物語

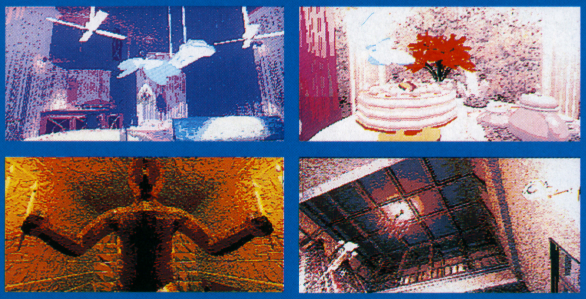

最も新しいアドベンチャーゲーム／情報の主体がテクストではない／最新のグラフィックステーションで描かれた館／ややコワイ感じのする物語／兄と妹というモチーフ／蝶の象徴（シャレではない）／プレイ時間が適当に短い／移動するだけで気持ちがいい

少年と少女(兄妹)

蝶になるということ

ナイトトラップ

最も新しいアクションゲーム／実写撮り込み画像がキレイに、かつスムーズに流れる／すべてがリアルタイムで進行するため、全シークエンスを確認することは不可能に近い／最新のテクノロジーが再現する懐かしい緊迫感／ドリフのコントのような、楽しいトラップ群／やっぱり愉快なアメリカ人／吸血鬼を倒すということと、ゲストに悟られないように守るという二重の構造／なかなか乱暴な司令官／セガCD第一弾／初のCD2枚組大作

悟られてはならぬ存在

2種類のゲスト

AX101

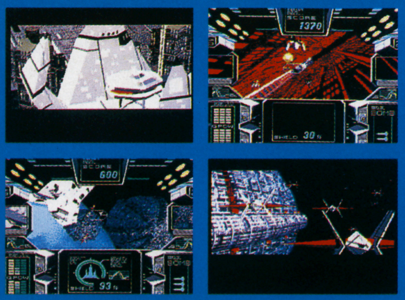

最も新しい3D視点のシューティングゲーム／「地球のみなさん」ではじまる異星人の呼びかけがイカス／マルチメディアタイトル初の特撮ものっぽいセンス／故にこのソフトは単なる3DSTGではなく、バーチャル・シネマの最新作／3DSTG部分とストーリー部分のバランス、つながりが絶妙／3DSTG部分のグラフィックがやはりキレイ／操作感覚その他は疑問を持つことがない、誰でもすぐプレイできる／次のサンプルが楽しみ(?)

地球防衛軍

実写特撮もの

©1993,1994 SEGA

HIGH tech

HIGH-tech,high-Life,high
HIGH-tech,high-Life,high
HIGH-tech,high-Life,high
HIGH-tech,high-Life,high
HIGH-tech,high-Life,high
HIGH-tech,high-Life,high
HIGH-tech,high-Life,high
HIGH-tech,high-Life,high
HIGH-tech,high-Life,high
HIGH-tech,high-Life,high
HIGH-tech,high-Life,high
HIGH-tech,high-Life,high
HIGH-tech,high-Life,high
HIGH-tech,high-Life,high
HIGH-tech,high-Life,high
HIGH-tech,high-Life,high
HIGH-tech,high-Life,high
HIGH-tech,high-Life,h
HIGH-tech,high-Life
HIGH-tech,high-L
HIGH-tech,high

右の5点の画面写真はいずれも遂に発表されたセガのニューハード「サターン」専用ソフトのもの（『バーチャファイター』はAC版、他は開発中のもの）。ファンタジー・フライングシミュレーターとでも呼ぶべき新ジャンルのものもあれば、従来慣れ親しんできたACGやSPGの発展形とおぼしきものもあり、想像するだけで胸高鳴るものがある。

サターン自体のハイスペックはGBチャンネルに表を掲載しているのでそちらを参照していただきたいが、僕が第一印象からカッコイイ！と感激したのは、そのネーミングである。サターンとは、土星（SATURN）の意でセガが6番目に開発したハードということになるらしいのだが、スペルこそ違え、サターンは、サタン＝悪魔を連想させる。悪魔のように面白いゲーム機。うぅ、カッコイイ。またこれはあまり知られていないしゲーム機のサターンとは何の関係もない話だが、アメリカが最初に開発したロケットが、やはりサターンという名を持っていた。これには人智を越えた超自然の力と、科学の力を融合させようという強烈な念が込められていたのだ（サターン・ロケット開発者の一人が稀代のオカルティスト、アレイスター・クロウリーの息子だった!?）。やぁっぱ、カッコイイっすよ、サターンって名前。

そして、僕は今、セガとサターンに、猛烈に期待している。それこそ悪魔のようなパワーをもって、脳梗塞を起こしそうなゲームの現状を破壊して欲しいのだ。今の日本のゲームは、完全にどこかがオカシイ。世間一般／マスコミからのゲームに対する執拗な誹謗中傷、業界内での足の引っ張り合い、本当に新しい発想をもってデザインされた野心作は陽の目を見ず、旧来の人気シリーズばかりがもてはやされる（がしかし、そのすべてが面白いというわけでは、決してナイ）。そろそろ一回、リセットぶっこいたほうがいいんじゃない？

サターンよ、いつか本当に出会うとき、どうか僕たちを驚かせてくれ。脳天に一撃、キッツゥーイやつを頼むよ。そうでもしないと、僕らの目は覚めそうにもない……。

末筆ながら今回の炎の8週間！でも月刊誌だから2回というセガ／メガ特集に際し、タイトルネーミングのパロディを快諾してくださった週刊ファミコン通信編集部様に感謝いたします。

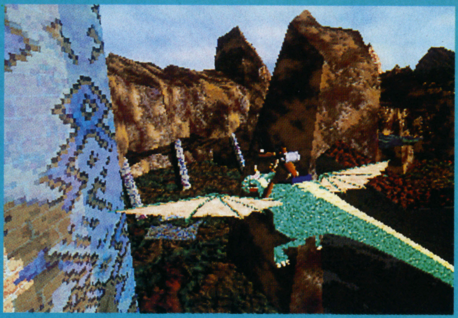

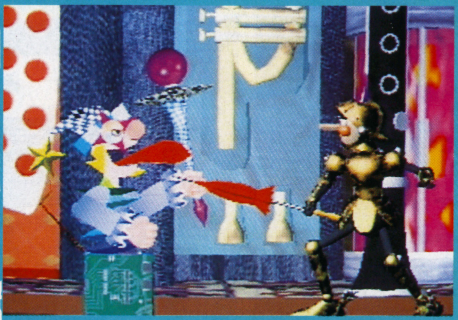

■セガ ■4月22日発売 ■¥3800(税別)■4M

▲通信対戦バッチリ、難易度設定もモチロンOK！ アーケードからの移植がここまでデキルとはッ!! GGおそるべし。

すいません、ノーチェックでした

ホラ、3月4月のGGってば、ものスンゴク素晴らしいラインナップになってるじゃない？ この『タントア～ル』以外にも。だもんでさ、けっこうノーチェックだったのよ、これ。アーケードからの移植は難しいと思ったし。すんませんでした。マジでいいです、このソフト。ソニドリにもアラジンにも負けない高完成度です。個人的にはMD版より好きです。次号詳細御紹介を前に、第一報をお楽しみください。

アーケードですっかりお馴染みの激燃え幕の内ミニゲームぎっしり詰まってますゲーム(?)『タントア～ル』が、MDに続いて(4月1日発売)GGでも登場だ!!アーケード版から10個のミニゲームを移植し、さらに2種のGGオリジナルミニゲームが追加されているぞ!!2P通信対戦も可能だし、ますますGGが手放せなくなるな、うんうん。

START

では！ゲームスタート!! オープニングデモをじっくり楽しんでいただきたい。これはセガ・ファン必見。見ないと死刑なのだ。

▲お馴染みボナンザブラザーズッ!! セガ・ブランドのユニークな側面を象徴するキャラクターだね。この二人が脱走したという設定でゲームスタート!!

この2人を追いかけるザンス

▲プレイヤーの役どころは、その二人を追う捜査官。ミニゲームで煙に巻こうとする二人の妨害を突破するのだ。ステージクリア後にはアーケードそのままのボーナスゲームが待っているぞ!!

ハイ、次のステージへ

忍者どこじゃ

これまた激しく点滅しながら移動する黄色忍者とムラサキ忍者。その黄色忍者が最後にいたのはどこかを当てるゲーム。ムラサキ忍者ではなく黄色忍者を探す、というポイントは難なくクリアできるだろうが、黄色忍者の動きを逐一目で追うようではダメ。ボォーッと眺めてこそ初めて見切れる!!

かずのこどこのこ

それでは3つだけ、アーケードでもお馴染みのミニゲームを紹介しよう。ＧＧオリジナルを含む全ゲーム紹介は、次号を待たれたし。

さてこの「かずのこどこのこ」。激しく点滅する4つの数字と同じ数字でできた4ケタの数列を当てるというもの。数字を判読するよりも数列を探す方が難しいかも？

ビリージュエル

4×4＝16のマスの中に、3種類（それぞれ4個ずつ）の宝石とただの石3個がある。その中の1種類の宝石を指定の枠の中に納めるというゲーム。よく見かける数字パネル並べ換えゲームの変則宝石ヴァージョンだと思えばよいだろう。意外と簡単と感じるようなら、最速をめざすべし。

本当にタントア～ルぞ!!

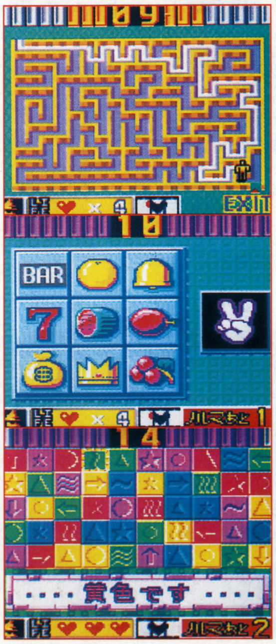

コンペティション

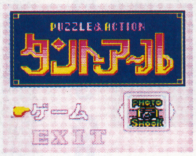

1つのゲームを選んで戦う2P通信対戦モード。このモードに勝利するためには、日頃から「最短」を意識してプレイする必要アリ。

より速く！もっと速く!!

バトル

通信による、2P同時プレイモード。本来は協力プレイなのだが、いつしか対戦の様相をおびて……。かなりアツイものがあるぞ!!

負けるくらいなら勝てっ!!

 ©1993, 1994 SEGA

ム!君は音速を超えられるか!?

DRIFT

■GG ■セガ ■3月18日発売 ■¥4900(予価・税別) ■4M+B.B

ソニックが走る!走る!!走る～ッ!!

これはもう、MD版ソニック1をプレイしたときからの、ファン待望のソフトだったんじゃないかな?その名もズバリッ『ソニックドリフト』!! 読んで字の如く、ソニック（と、そのファミリー）が登場するドライヴィングゲームだ。今回は速報第1弾として簡単にゲーム概要を説明するにとどめるが、しかし、なかなか奥が深そうな気配濃厚……、次号もバッチリ御紹介するので、とりあえず今月は予習気分で気軽に楽しんでほしい。いやぁ、いいわ、これ。

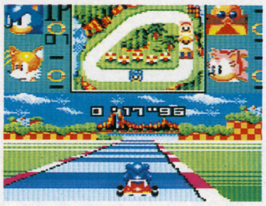

▲誰でも手軽に楽しめるバランス感覚は絶妙。それでいてタイムアタックや対戦なんかはじめちまった日にゃぁ、もう、もう!……奥が深いのよ。

タイトルにもある通り、勝敗、そしてタイム、すべてのカギはドリフト走行が握っているのだッ!!

まず基本操作から説明すると、2ボタンがアクセル、1ボタンがブレーキ、十字キー左右でハンドリングだ。これだけでも、とりえずマシンを走らせることはできる。

さて問題はドリフトだ。2ボタンと1ボタンの同時押しで、キュイーン!とばかりにマシンはドリフト走行に入る。これがもう最ッ高にキモチイイ!ア～ンドッ、快感であるばかりでなく、通常のハンドリングで曲がるよりも速くコーナーを抜けていくこともできるのだ。ドリフトを制する者がこのゲームを制す。すべてのコーナーをドリフトで抜けたとき、はじめて君はこのソフトの真の魅力と快楽を知るだろう。

タイトル画面はこちらです!!

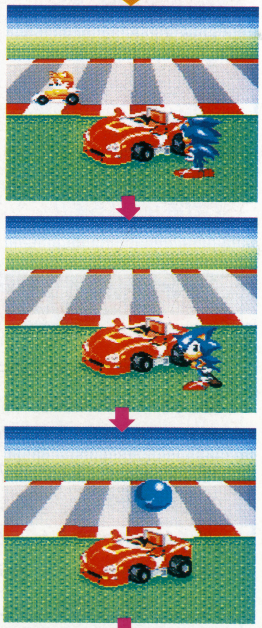

▼ドリフト走行は確かに速い。速いのだが、あまりにも長く1+2ボタン同時押しを続けていると、当然マシンはスピンしてしまう。どのタイミングで車体を戻すか、それがポイントである。

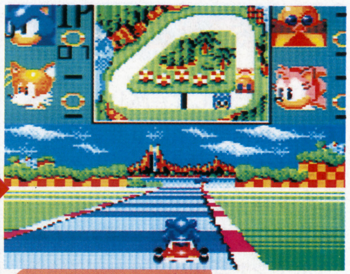

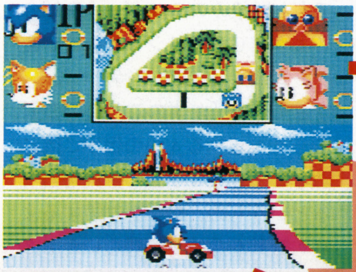

右に左にッ!ドリフト三昧!!

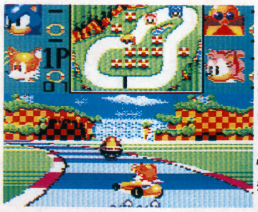

▲ドリフト走行でコーナーを抜けながら、敵車にアタックをかける。これがこのソフトの醍醐味だ。燃える瞬間ッ!!

●FREE RUN

▲とにかくグリーンGPコース1。1分の壁を破ることができれば一人前。現時点でのGB編集部最高は57秒92(AMY)。

●CHAOS GP

▲グリーン、イエロー、レッドの3GP、それぞれ6コースずつはMD版ソニック1に基づいて名付けられているのだ!!

MODE

モードは全部で3つ。3GP、全18コースを戦い抜くカオスGPと、ひたすらタイムアタックに挑むフリーラン、そして通信による2P対戦だ。それぞれのモードの徹底攻略は次号を待っていただくとして、とりあえず今月はその概略だけ、押さえておこう。

©1994 SEGA ※画面は開発中のものです。

ファン待望のドライビングゲー

SONIC

―ソニックドリフト―

超高速バトルを戦う4人のキャラ!!

このゲームに登場するのは、ソニック、テイルス、エミー、そしてエッグマンの4人。それぞれ個性がハッキリしていて、なかなか使い勝手のあるキャラたちだ。

総合的に判断してタイムアタックではソニックが最速のような気もするが、2P対戦でのバランスはきっちり計算/調整されるハズ。素直に全キャラ使いをめざせっ!!

キャラクター選択

SONIC

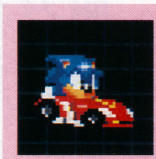

バランスのとれた最速キャラ！Tアタックはおまかせ

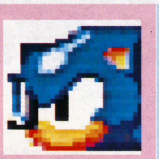

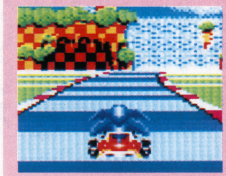

加速、最高速ともにバランスのとれた最速キャラ。敵車のいないフリーランでの信頼性はバツグンだ。必殺技のダッシュ（リング2つを集めて十字キー上を入力）も大きな魅力の一つである。

EGGMAN

あくまでも敵役に徹するその姿勢はあっぱれなり!!

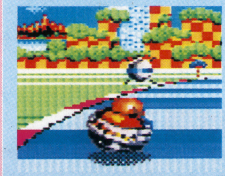

最高速はグンを抜いているのだが、加速が×。ノッてしまえばOKなので、上級者向きキャラだろう。必殺技は爆弾。投げるのではなくその場に置くのだが、最後まで残るのでけっこうヤッカイ。

TAILS

安心して走れるビギナーズキャラ！しかし実力は……

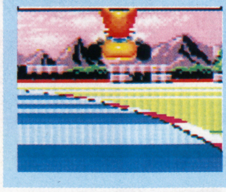

最高速は今イチなのだが、コーナリングには定評がある。スピン後のたてなおしも速いので、初心者には最適のキャラだろう。また必殺技のジャンプは、コーナーをショートカットできてしまうのだ。

AMY

カワイイ顔して必殺技はエグイ！マイッタなあ、もう

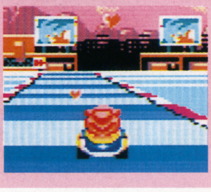

運転性能的にはテイルスと同じビギナー向けなのだが、必殺技のハート攻撃（投げるのではなく置く）は超エグイ。触れてしまった相手を、しばらくスピードダウンしてしまうのだ。

コース別攻略は
次号へ続く!!

リング

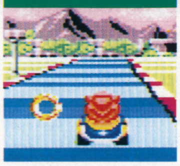

▲必殺技を使用すると、リングを2つずつ消費する。この数字が微妙なのよ。

ジャンプ

▲ボヨ～ン！とコーナーをショートカットできてしまうジャンプアイテム(黄)。

加速

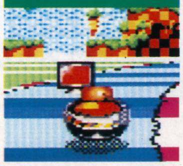

▲最も嬉しいのがこの加速アイテム(赤)。加速中は絶対他のアイテムをとるなッ!!

無敵

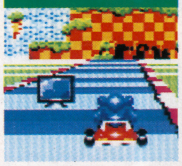

▲障害物や敵車に触れてもスピンしない無敵アイテム(青)。慣れない間は嬉しい。

ITEM

コース上に登場するアイテムは左の4つ。それぞれキャプションを参照していただきたいが、一つのアイテムの効果中に別のアイテムをとると、後からとったアイテムの効果が発揮されるので要注意ね。

ALADDIN
アラジン

■セガ ■3月25日発売 ■￥3800(税別) ■4M

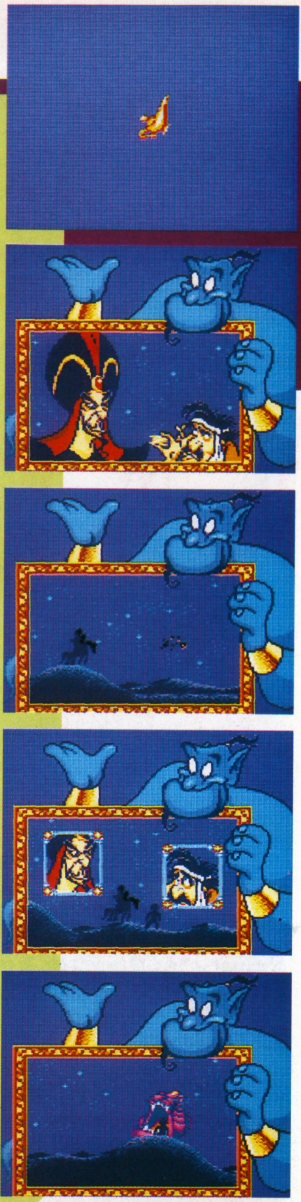

オープニングデモも充実しております。

あのMD史上に残る名作ACGをしのぐ高完成度のグラフィック&ゲームシステム！脱帽ッス、ハイ

昨年末から、何度この言葉を口にすれば済むのだろう。「これがGGソフトとは信じられないッ!!」GG版『アラジン』は、その言葉に値する数々のソフトの中でも最高の1本と断言できる。MD版も驚嘆の声で迎えられたが、GG版にはそれ以上の賞賛の声が寄せられてしかるべきである。

まま、なんにしても、まずはこの画面写真をじっくりと見ていただきたい。ね？ 欲しくなってきたでしょ？ プレイしたいでしょ？ もう！マジでこのアラジンの動きにはビックリなのだ。発売日まであと2週間ッ!! そうそう忘れちゃならない、その前に！ GGの用意はいいかな？

アラジン

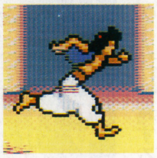

＋

王女さま

×

ジャファー

▲ふとしたきっかけでアグラバの町で出会い、ともに追われるアラジンと王女さま。MD版とは違って、王女さまも大活躍してくれるのだ。

▲二人の行く手を阻む（導く？）悪の宰相ジャファー。うぬぬ。

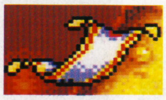

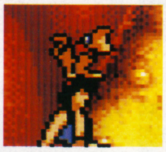

Stage 1. 若き盗賊登場

アグラバの町で明るく楽しく（？）生きる若き盗賊アラジン。今日も今日とて、ちょぉっと失敬したパンがもとで、衛兵に追われてしまいます。ステージ1はチェイス面。衛兵と落とし穴、障害物に注意しながら町の市場を駆け抜けろ！

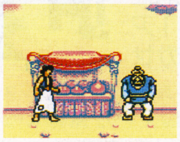

障害物はジャンプ！衛兵には捕まらぬよう、ホンの少し前へ

↓この2つには要注意↓

▲▼障害物は仮に当たってもダメージで済むが、衛兵と落し穴だけは、そうはいかない。衛兵に捕まるか、落し穴に落ちてしまうとジ・エンド。あわてず急いで正確に、の心でね。

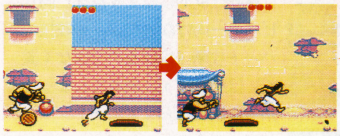

逃げろや逃げろのチェイス面

Stage 2. 王女さまと……

無事追手を振りきったアラジンの目の前で、平然と売り物のリンゴを子どもに与えてしまう王女さま（もちろんタダで）。なにやら面倒なことに巻き込まれそうな予感が……。というわけでここもステージ1と同じチェイス面。追手は登場しないが、トラップが少々ヤッカイになっているぞ。

若い二人はもう♥

障害物を越えろッ!!

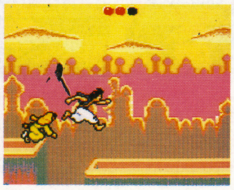

Action SCENE

Visual SCENE

GG版最大の特徴は、ステージとステージをつなぐヴィジュアルシーン。原作映画を知らない人でも、これでストーリーはバッチリである。動きやグラフィックで説明できない部分を見事に補っているのだ。イカス!!

Stage3.ランプへの道〈その1〉

王女さまと二人、逃げ切ったつもりがジャファーの手勢に捕まってしまい、地下牢に放り込まれるアラジン。しかし、謎の老人の手引きで脱出し、そそのかされるままにランプが眠るダンジョンへ……。ステージ3はアラジンの多彩なアクションを駆使しなければ進むことができない。どのポイントでどのアクションを使うべきか？ ちょっとしたパズル感覚が楽しめるぞ。

▼ヨイショッと飛びついて、十字キー上でよじ登る。飛びつくポイントは少々シビアかな？

ぶら下がり ～ よじ登る

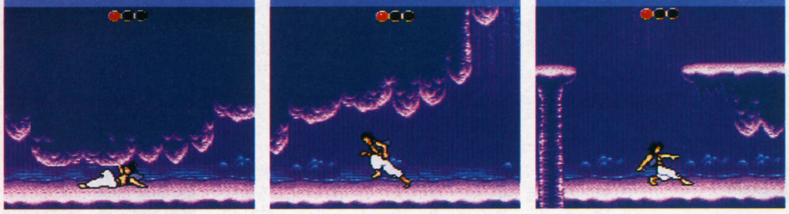

スライディング

▲さらにダッシュ中に1ボタンを押すとスライディング！ 滑りすぎには注意しましょう。

ダッシュ!!

▲十字キー左右どちらかに2回連打でダッシュするぞッ!! 使い方はいろいろなのだ。

そろ～りそろ～り

▲十字キー下と2ボタンでそろりそろりと前進。これで針は出てこないのだ。

▼十字キー下と1ボタンで物を拾い、十字キー上＋1ボタンでそれを投げる。絶対に必要なテク。

物を拾う ～ 物を投げる

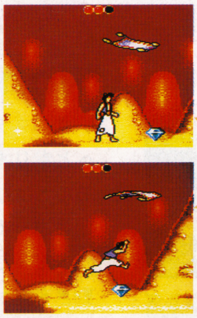

ランプ以外には目もくれず!!

Stage4.ランプへの道〈その2〉

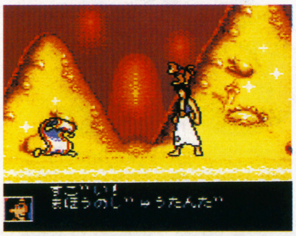

トラップだらけのステージ3を抜けるとそこは金銀財宝に囲まれたダンジョンの最深部。いよいよ魔法のランプも目前！なのだが、ここで、タイガーゴッドが示してくれた注意を忘れてはならない。「ランプ以外には目をくれてはならない」これがどういう意味か？ 賢明なる読者諸君はわかるよね。ま、しかし、何度でもリトライは可能だから、どうなるか知りたい人は冒険してもいいかなぁ。

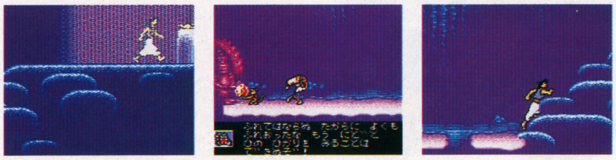

Stage5.魔法のじゅうたん

無事魔法のランプを手に入れてほっと一息……なんてつけるワケないのが、ノンストップアクション『アラジン』のいいところ。いよいよMD版でも話題になった俗に言う「じゅうたん面」のはじまりだッ!! しかしこの面がこれだけの高完成度で楽しめるなんて、ホントGG版『アラジン』はスゴイわ。ちなみに炎などのトラップはダメージだが、中央の分岐部分は一発でダウン。緊張せよ、弛緩するな。

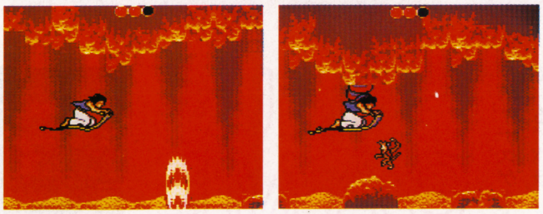

▶トラップや中央の分岐部分をうまく避けるには、上を飛ぶのが吉。しかしそれではアイテムが……。

◀まず逃げ遅れたアブーを拾っていざ、じゅうたん面へ！ 緊張の走る瞬間であるな、ふむ。

果たしてアラジンは、無事脱出できるのか!?

〈モチロンできます〉

異例の小レビュー！マジでホレタゼ!!

全GGユーザーに告ぐ、迷わず買いなさいね、このGG版『アラジン』（もちろん『ソニックドリフト』も！）。今やセガ関係者以外では日本一のGGの権威（大嘘）となった私が言うのである。間違いはない。ACGとしての豊かさではMD版に劣るかもしれないが、これはまた、別なゲームだ。そう思えば、なんと素晴らしいゲームだろう！！！！！ 買いなさい。

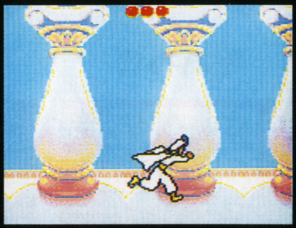

▲さて問題です、この王子さまルックに身を包んだナイスガイは誰でしょう？ 正解は実際のプレイ画面でお確かめください。

Character, artwork and music © The Walt Disney Company ©1994 SEGA ※画面は開発中のものです。

■セガ　■3月4日発売　■¥3800(税別)　■4M

▲そうあわてててスタートボタンを連打することもあるまい。しばし手を止めて愉快なオープニングデモを楽しむのもまた一興である。

本格ACG!GGらしい1本である

誤解のないように断っておきたいが、このGG版マクドナルドの製作はトレジャーではないので、あしからず。

しかし、決してガッカリする必要はないぞ！ コミカルなキャラや世界観、トラップの中に込められたハードで楽しいアクション性は、いささかもMD版に劣るものではないのだ。超大作&期待作ラッシュに突入する3月のGGだが、この1本も見逃せんぞぉ。

多彩なアクションが見ものでござい

一言でまとめてしまえば、魔法の杖とカサを使って敵を倒しながらステージを進んでいく、縦横スクロールACG。それがこのゲームの正体。先にも書いたように実にGGらしい1本といえるだろう。登場する敵キャラやドナルドの動きも、なかなか細かく、コミカルだし、難しすぎず簡単すぎず、適度な難度も手伝って、誰にでも楽しめるソフトに仕上がってるしね。電車の中でのプレイにもぴったりマッチするはずだぞ。

近頃はCMに登場して少年の希望をかなえるために雨まで降らせてしまうという大活躍のスーパー・スター、ドナルドが、GGでも大暴れ！あの隠れた名作ACG、MD版マクドナルド（製作はトレジャー／ガンスターヒーローズ）に勝るとも劣らぬ充実ぶりがウレシイぞ!!ゆめゆめキャラゲーなどと侮ることのないようにな。

カサ無　カサ有

立つ

ジャンプ

上昇
落下

歩く

攻撃

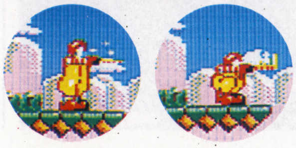

▲カサは頭上の防御&攻撃ができるぞ！ だけど敵に当たると閉じてしまうので注意してね。

Stage.2
Cake Town

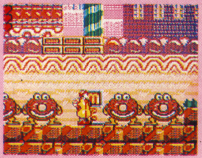

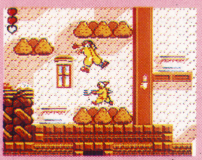

ステージ2／ケーキタウンは、美味しそ〜うなステージ。ミルクの流れにフォークを持った敵キャラと、美麗なグラフィックとあいまって楽しませてくれること間違いなし。もしかしたらステージ1より楽勝かもよ？

ステージ1より楽勝?しかして油断は禁物なのだ。美麗グラフィックにも注目!!

Stage.1
Wonder Forest

さ、ステージ1／不思議な森へと参りましょう。そう意識することはないでしょう、練習面だと思ってガンガンいこうか！ た・だ・し、中にはヤッカイな動きを見せる敵もいるのでチト注意ね。特に水中から飛び出すサカナ。見落とすなよぉ。

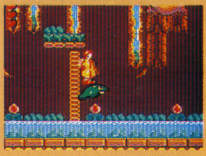

けっこうイヤな敵の方々

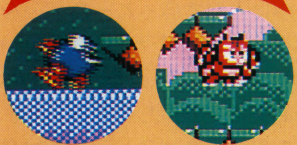

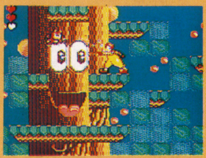

足場を確かめながらジャンプ&ジャンプ！杖を振り振り突き進みましょう!!

BONUS GAME

アイテムを集めるならボーナスゲーム！集めまくるのだッ!!

ボーナスゲームは2つ用意されている。バラバラに降ってくるアイテムのかけらを順序よく集めて完成させる落ち物ゲームと、神経衰弱の要領でパネルをめくる絵あわせゲームだ。ステージ中に落ちているアイテムに頼るよりは、ここで集める方が絶対経済的だぞ！ 取り逃すことのないように!!

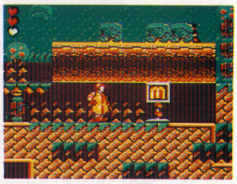

▲各ステージのどこかで目にする立て看板、それがボーナスゲームへの入り口だ。各面1回きりなので、取り逃すなよ。

絵あわせ

▲OUTのパネルさえめくらなければ、けっこうお得。狙うなら、こっちだな。

拾え拾え！

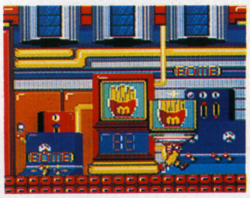

▲BOMBと書かれたかけらを受けてしまうと、今まで集めた努力がパァ。要注意。

©1994 McDonald., Co, LTD.　©1994 SEGA

■セガ ■発売中 ■¥3,800(税別) ■4M

GAMEGEAR

▲1つ1つの種目がなかなかコッてて面白い、本格オリンピックゲームだ。長く遊べる一本であります。

オリンピックの迫力を忠実に再現

冬季オリンピックで行われる数々の種目を、ギュギュッと一本にまとめたソフト。それがこの『オリンピック　ウインターゲームス』だ。スキーにスケート、ジャンプなど、魅惑のウィンタースポーツがたっぷり楽しめる当ソフト。氷上・雪上競技にゃあ、ちょっとウルサイよ。というアナタには、こりゃタマラんってな感じのソフトだぞ。

　さてさて君は、いくつの金メダルを手に入れることができるかな?

白雪舞い降るこの季節は、ウィンタースポーツがまっ盛り。雪と氷の上で展開する冬季オリンピックの熱い競技が、ゲームになってGGに登場だ! 白い小さな冬の妖精たちが舞い踊るフィールドに、真っ赤な闘志が炎となって燃え上る! なみいる世界の強豪を押さえ、栄光の金メダルを手に入れるのだっ。

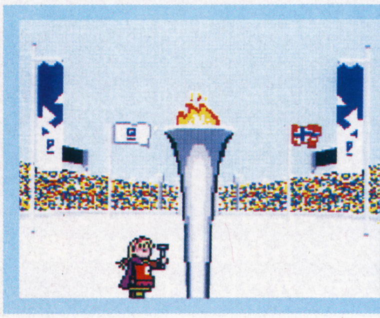

聖火を灯し、ゲームスタート!!

世界各国の選手達と、全10種目を競うオリンピックモード。このモードで始めると、聖火台に火を灯す画面が見れるぞ。

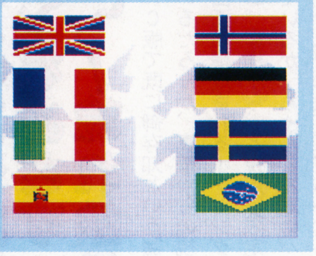

やったぜ金メダル

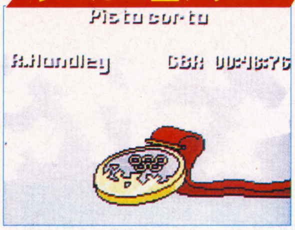

▲ウインタースポーツに転倒はつきもの、ゴロゴロベシャって感じでこっけいだぞ。でも首の骨とか折れてそうで、怖い。

▼モードは色々、楽しみ方も色々だ。苦手な種目があったら、コツがつかめるまで練習するのが吉。オリンピックモードはその後ね。

全10種目を闘い抜くのだっ!オウッ!!

ゲームに入ってる種目は全部で10種類。オリンピックモードでは、他国の選手達と10種目で戦うことになる。各競技の1位、2位、3位の選手は、それぞれ金、銀、銅のメダルがもらえ、総合的にメダルを最も多く取った国が世界一の栄冠に輝くのだ。

　ちなみにこのゲームには、好きな競技だけを選んで他の選手たちと競い合うモードや、苦手な種目を徹底的に練習できるモードもあるぞ。ここでは、ゲームに登場する全ての競技を紹介しよう。

◀美しくジャンプしながら、デコボコのコースを滑り降りる競技だ。ジャンプに失敗するとすぐスッころぶ! 転んだら失格だぞ。

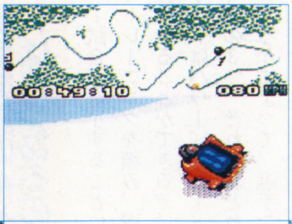

◀氷でできたコースを、ひたすら突っ走る競技である。①・②ボタンをビシビシ連射して、ガンガンスピードを上げよう。連射が命!だ。

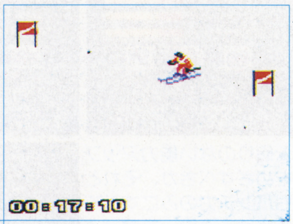

▶皆様もよくご存知でしょう、スキーの大ジャンプ競技。結構コツがいるみたいで、仲々うまく飛距離が出せなかったりする。転倒したらモロ痛そう。

▶基本的には先程の競技と一緒、やはり連射が命だ。カーブしてる時はガクッと減速するので、なるべくコースの内側を走ろう。

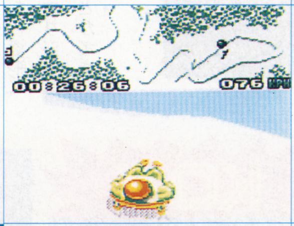

▲▼くねくねしたコースをスキーで滑降しゴールに着くまでのタイムを競う競技だ。上の写真のタイプと、下の写真のタイプの2種類があるぞ。実は結構むづかしいのだ。

◀こちらも超メジャーな競技、スピードスケート。ボタン連打とコース取りが勝利のカギを握る。私が唯一、金メダルを取れる種目だ。

◀えっちらおっちらと、ピッケルを使って前進しゴールを目指そう。チェックポイントでは、ライフルで正確に的を撃ち抜くべし。

©1994 SEGA

RIDDICK★BOWE BOXING

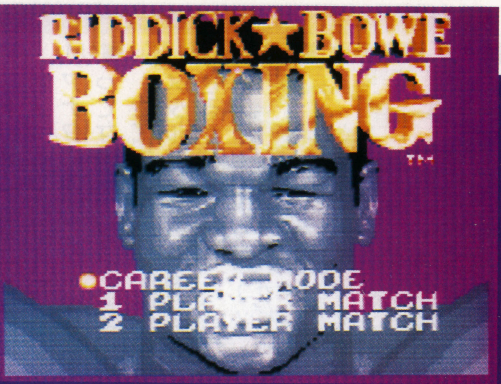

既にSFC版をプレイしたという人も多いかもしれないが、前世界ヘビー級統一チャンピオン、リディック・ボウをメインキャラクターに迎えたボクシングゲームに、GG版が登場だ！昨今めざましい進歩を遂げつつあるボクシングゲームの中にあって、わかりやすさは、どのタイトルにも負けない親切丁寧なシステムがウレシイのだ。

ランキング25位からチャンピオンをめざす「キャリアモード」！唸れ鉄拳！狙えKO!!

SFC版で既に御存知という諸君もいるだろうが、真横からの視点で画面が構成されるボクシングゲーム。真横から、と視点は限定されているが、ちゃんと左右のパンチをそれぞれ上下に打ち分けることもできるのでご安心。

ランキング25位からスタートし、一つでも順位が上のボクサーを倒しながら（勝てば当然、成長もする）チャンピオン、リディック・ボウに迫るキャリアモードは、かなりアツイものがある。もちろん通信対戦も可能だぞ。

SFCより好きかもしれません……

個人的にSFC版もけっこう遊んだんだけど、この単純ですぐ理解できるシステムは、もしかするとGGの方が向くかもしれない。1試合にかかる時間も、携帯機で遊ぶのに手頃だしね。

でもさぁ、ホントにアメリカってうらやましいよなぁ。中軽量級の激しいラッシュも魅力だけど、やっぱヘビー級の一発勝負の方が盛り上がるじゃん。北尾（スポーツ冒険家）さぁ、マジでボクシングやる気ねぇかなぁ。

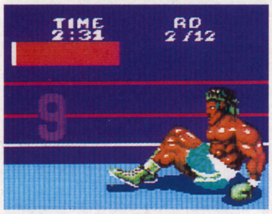

▲倒した相手が苦悶の表情を浮かべながら、再び立ち上がってくる。それをまた殴る・殴る・殴る。けっこう気分いい。

▲残念ながら本物のリディック・ボウは既にチャンピオンの座を追われているが、このゲームでの迫力は充分。果たして君はチャンピオンを敗ることができるか？

十字キーで上下を打ち分け ＋ 1、2ボタンで左右

左右のコンビも非常に重要だが、それ以上に重要なのが、上下の打ち分け。ガードの固い相手を切り崩すには絶対！有効なテクなのだ。これを使わずして勝利はないッ!!

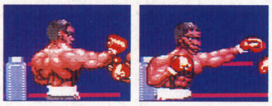

1ボタンが右、2ボタンが左のパンチ。一方にかたよることのないように、バランスよく打ち分けろ!!

選手成長のポイントは3つあるのだ

1試合が終了するごとに、ジムでトレーニングを積み、選手を成長させることができるぞ。そのポイントはパワー、スピード、スタミナの3つ。それぞれどれを優先させるかによって、選手ごとの個性がハッキリしてくるのだ。姿形だけでなく、能力的にもオリジナルキャラを育て上げることができるのだ。

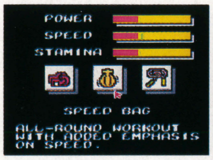

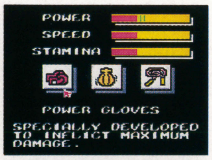

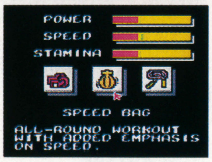

▲偏りのない能力アップをめざすべきか、それともパンチ力のみにすべてを賭けるか!? 序盤はそれでOKかもしれない。最強をめざせッ!!

Character Making!!

いいわ、これ(笑)。いやいや、失礼なんだけど、楽しませていただきました。髪型や肌の色などをガンガン変化させて好みのキャラを作り上げることができるぞ。そうそう姿形だけでなく、能力値を変えることもお忘れなく。オリジナルキャラで通信対戦せよ（笑いをとれば勝ち、ウソウソ）。

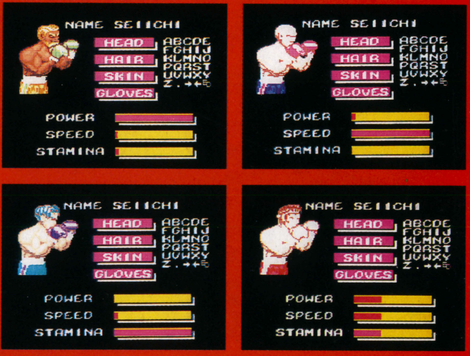

これがまた楽しいのよっ!!

▲ハイ、勝ち。なかなか渋いレフェリーさんですね。まぁチャンピオン対25だからね。勝って当たり前です。

KO!!

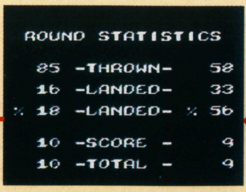

▲1ラウンドねばられてしまうと、得点及びヒット率が表示される画面になる。ムダ打ちがないか、要チェック。

ワン・ツーパンチで ドッカ〜ン!!

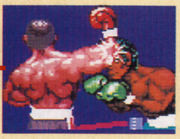
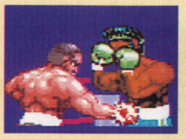

▲通常のボクシングだと、ワンツーといえばジャブ〜ストレートだが、このゲームではボディ〜アッパー。これがオモシロイように決まって、大打撃、ウハウハ。

それでは実際に戦ってみましょう!!

FIGHT!!

カーン！(ゴング)

©Micronet 1994

幽☆遊☆白書

―滅びし者の逆襲―

■セガ■3月18日発売■¥3,800(税別)■4M+B・B

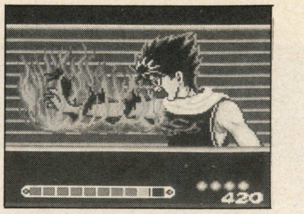

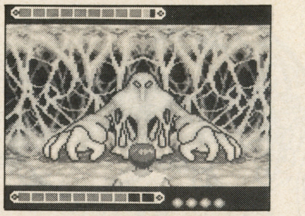

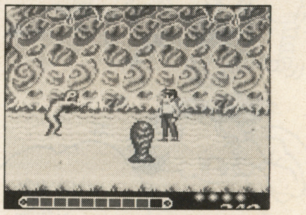

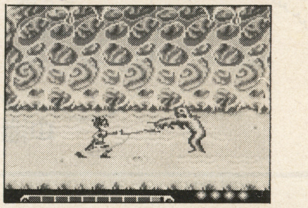

今やDBZをも凌ぐといわれる超人気マンガ『幽☆遊☆白書』が、遂に待望のGG版初登場!!しかも!単なるキャラゲーに終わることなく、横スク+フロントビューという斬新なシステムが魅力だぞ。

その斬新システムだが、一言でまとめてしまえば、通常は横スクロールのアクションステージを戦い、ボス戦はフロントビューで戦う3DSTG風画面構成になるというもの。モチロン、そんじょそこらの3DSTGとはワケが違う。ブリンクヒットシステムという新システムを採用し、より迫熱したアクションバトルが楽しめるようになっているのだ。さらにストーリーはGG版オリジナルだし、幽遊ファンならずともキッチリ楽しめるソフトに仕上がっているぞ!!

いやぁ、それにしても、本当に最近のGGは素晴らしい(ゲームシステムという面で特に!)ソフトが目白押しだね。

あの超人気マンガが、斬新なシステムを得てGG初登場!!

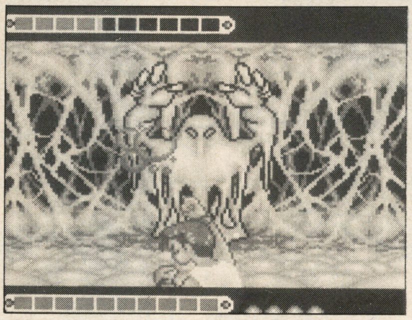

▲そしてフロトビューのボス戦画面。右上の写真のように、必殺技を繰り出すと、また別の迫力画面になる(のかな?)。うう、早く遊びたいよぉ～、サンプル来ないかなぁ(オイオイ…)。

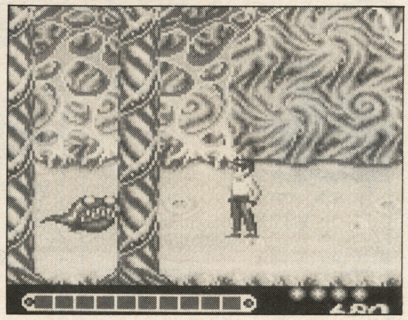

▲横スクロールのアクションステージ。4つのステージの中から一つを選んで進むことができる。その4つすべてをクリアした時、君の前に真の敵の姿が……。

女神転生外伝 ラストバイブル

■セガ■4月22日発売■¥5,500(予価・税別)■4M+B・B

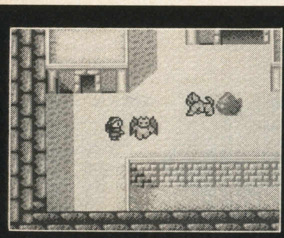

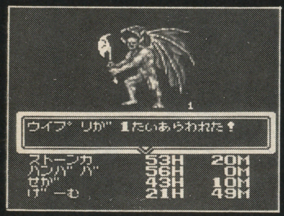

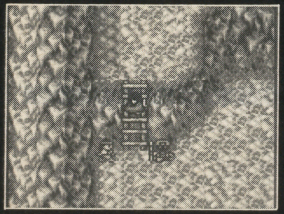

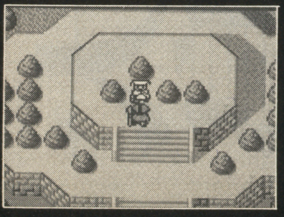

ソフトメーカーの方と会って話をすると、時折、「ゲームの移植というものは、簡単そうに思えてその実、オリジナルのゲームを作るよりも難しい側面がある」。というこぼれ話を耳にする。原作のイメージや雰囲気を崩さぬように、改良を加えたり新たな要素を付けたすのは気を使って大変、という訳なのだそうだ。

そういう観点で見ると、GG版『ラストバイブル』は見事に成功を収めていると言えるだろうね。モンスターグラフィックは全てGG版用に描き直しストーリー的な演出(注目、マジで凄い!ビジュアルシーンまであるぞ)を大胆に追加したにもかかわらず、女神転生特有の世界観や雰囲気は全く損なわれていないから。ま、百聞は一見にしかず。GG版の素晴らしさは、君達の目で直に確かめて欲しいな。ちなみに、対戦モード・・・・はなくなりましたのであしからず。

ファン注目のゲームギア版 その改良度はハンパじゃない。

▲イベントの演出も、はいこの通り。文字通り、神々しいまでに美しい女神が登場してしまうのだ。仲魔の合体シーンも派手ハデ、一見の価値ありだ!

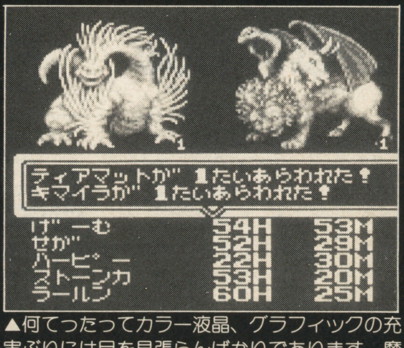

▲何てったってカラー液晶、グラフィックの充実ぶりには目を見張らんばかりであります。魔獣がまた超リアルなのだわ、キュー! かっこい～!! って感じ。

©冨樫義博/集英社・フジテレビ・スタジオぴえろ ©ATLUS ©SEGA 1994

大鳥居スポーツ

1994.APR 〜第2号〜

先月からはじまった「大鳥居スポーツ」! 今月は投稿その他が間に合わなかったので、こちらで「作らせて」もらったわけだが、基本的には読者（GGユーザー及びその予備軍）参加型ページです。愛称は「鳥スポ」でお願いいたします。

アニキ倉西（25歳）逮捕!?

GG情報独占の疑い!!

かねてからGG情報を「ゲームボーイ」誌が独占しているのではないか?という疑惑がささやかれていたが、このほど公正取引委員会は「GG情報独占問題」調査特別委員会を設け、本格的な調査に乗り出した。その結果、GG情報を「ゲームボーイ」誌が独占しているという事実を確認、編集責任を負うアニキ倉西（本名＝倉西誠一、25歳）に任意出頭を求めたところ、アニキがこれを拒否、一転事態は埼玉県警によるアニキ倉西の身柄拘束へと進展した。

公取委ならびに埼玉県警からの正式なコメントは出されていないが、アニキ逮捕の現場目撃者によると、逮捕の間際もアニキはバスターファイトの攻略法を刑事に問うなど、相変わらずのオマヌケぶりだったという。事態の推移を見守りたい。

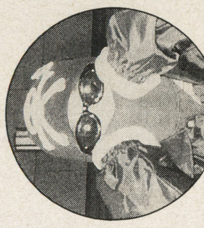

逮捕されたアニキ倉西(25歳)

業界は静観

この件に関し、現時点では業界各社からも何のコメントも寄せられていない。逆に、当事者であるゲームボーイ編集部副編集長安藤伸一氏からは「倉西が独断でやったこと」と解雇さえ匂わすような発言まで飛び出している。株式会社セガ・エンタープライゼスは事実確認が終了していないとのことでノーコメント。唯一ゲームボーイ編集部の出光氏が「言論の自由を守れ!」と涙ながらに訴え、がんすけは「いよいよ俺の時代だ」と豪語。事態はますます混迷の度を深めるものと予想される。

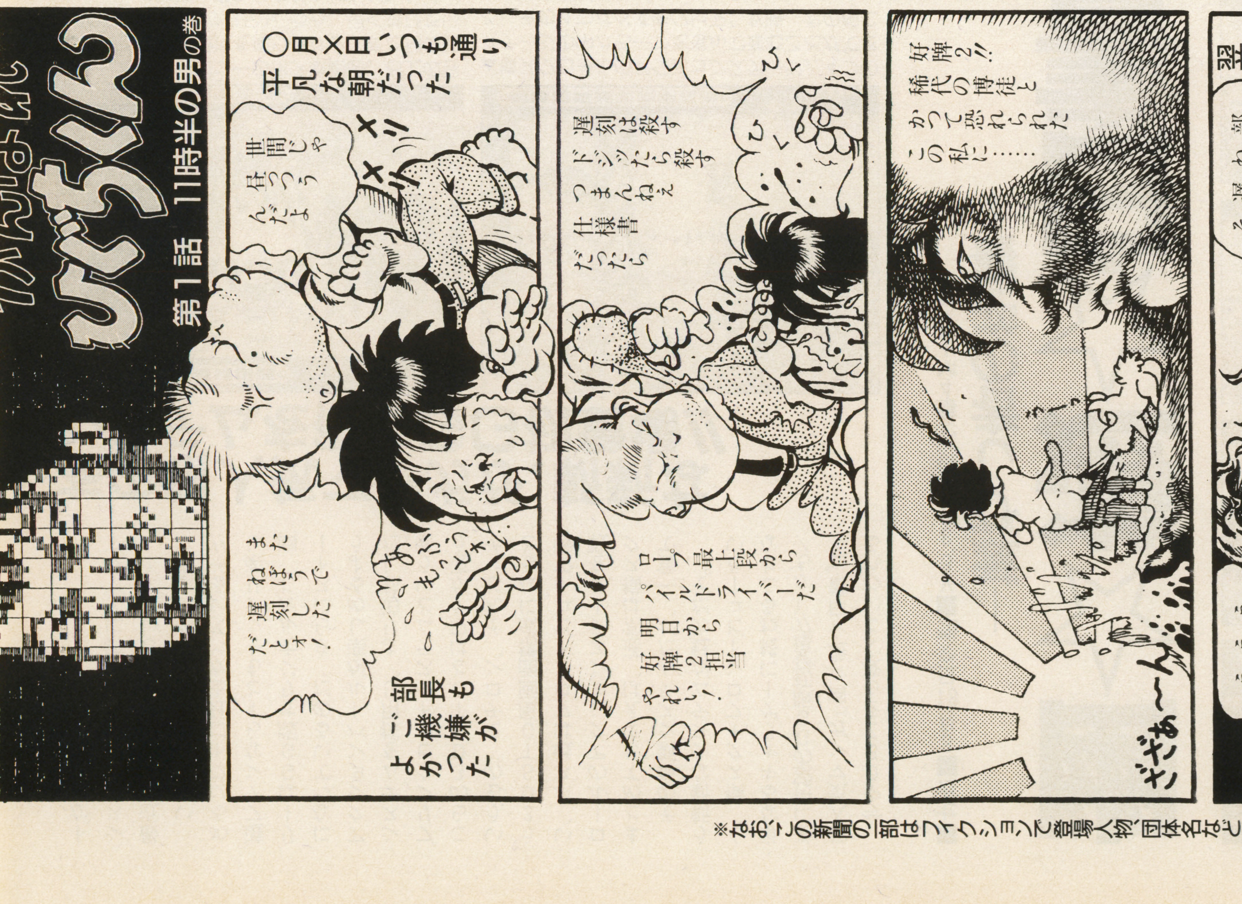

※なお、この新聞の一部はフィクションで登場人物、団体名など、すべて架空の絵空事です。

環境保護を訴える感心なイルカ君表彰

昨年、ジェネシス版から火がついた異色のイルカ操作す～いす～いが気持ちいいのよゲーム、『エコー・ザ・ドルフィン』。3月のGG版発売を前に、環境保護に貢献したとして、エコーを表彰しようという動きがある。ある、とはいっても、それがGB編集部ではちょっと……。表彰状もキッタナイ手書き文字で「エコーくん江」などと書かれているのではないかと不安なものがある。

鳥スポ読者諸君でエコーくんを表彰してあげようという方がいたら、自作の表彰状を送って下さい。ちなみにGG版は来月、もう一度攻略記事が掲載される予定ですので、お楽しみに。

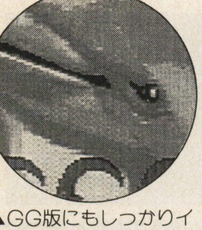

▲GG版にもしっかりイルカの鳴き声は移植されているぞ!!乞う御期待!!

やはり出るか!? そりゃそうでしょうっ!!

GG+1 ソニックドリフトセット!!

「ソニ・ドリおもしろそうだけど、GG持ってないもんなぁ～」とお悩みの貴方に朗報！『ソニックドリフト』と同時に、GG+1の『ソニックドリフトセット』も発売されるのだ!!（3月18日、¥15800／税別）これで君も立派なGGユーザーの仲間入り!!この機会に決意しなくちゃ男じゃないぞぉ～!!さぁ買え買え買え買え買え～っ!!

もちろん次号は徹底攻略なのだ

今月号では基本的なところだけを攻めた『ソニックドリフト』紹介記事。次号はいよいよ全18コース徹底攻略編を掲載するぞ!!既に開発スタッフとは密接な連絡を取り合っておる。君はGB編集部を越えられるか？（たぶんデキル…）

GEAR～ん バカァ～ん♡

昔から、心頭滅却すれば火もまたすずし、と申します。どんな困難もその人のこころがまえ次第で乗り越えることができるという、尊いお言葉でございますが、私ども開発の者達が、常に肝に命じねばならぬ言葉でもあります。

思いかえすにおぞましい、開発スタート直後から起こる難問奇問無理難題の数々。一連托生と団結したはずのスタッフ間に巻き起こる疑心暗鬼の渦。あげくの果てに、いつ終るともしれぬバグ地獄…。このような惨状を切り抜けるのに必要なのは、誠実な心でも、部長の鉄拳でもありません。何事も「気にしない、気にしない♡」と笑い飛ばすおおらかなこころがまえ、それが必要なのです。

3月18日、GG春の大作ソフト、「ソニックドリフト」が発売されます。猛スピードで駆け抜けるソニックの影に、開発の心意気を感じていただければ幸いです。

TVオートチューナー 2月25日発売!!

TVオートチューナー、その名の通り自動的にチャンネルがチューニングされてしまうという超便利なアイテムが発売されるぞ(2月25日、¥12800)!!外部入力端子も有りで、使い方いろいろだッ!!

流石!転石!!胆石!?
GG海外ソフト事情

GG／GB共通の強みというか魅力に、海外のソフトがそのまま使用できるということがある。MDはジェネシス、MCDはセガCDというふうに（ちなみにSFCはS・NES）それぞれが別ハードと考えられているためそのままでは互いのソフトに互換性はないが、GG／GBは大丈夫。買ったその場でプレイできてしまうのは国内発売のソフトと同じ感覚でお手軽なのだ。た・だ・し、唯一困るのはマニュアルやゲーム内の表記が当然英語になってしまうこと。ACGならいいが、SPGでもチトつらいのだ。これから海外ゲー道に踏み込もうという諸君は英語力か、あるいはメッセージを意識しない無神経さを鍛えておくように。

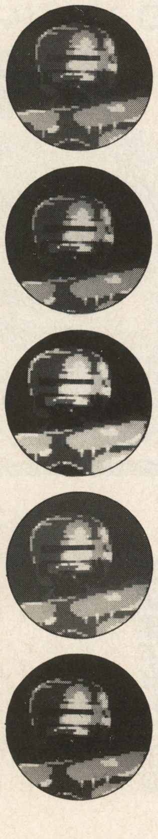

だからナンなんナンなんだァ～!!

今月の一本

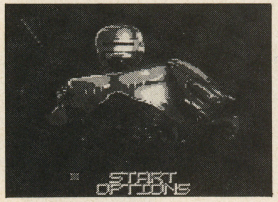

というわけで今月御紹介するのは『ROBOCOP 3』。もちろん日本ではスケジュールにも載っていないチャキチャキの新作。ただし意味不明さもチャキチャキで、敵弾が見にくいのにはマイッタ。しかしファンキーさは超一流。マニアは２面のED209に号泣!!

チャドラン 通販部

新作・人気作を並ばずに買いたい！ ほしいソフトがどこにも売っていない！
今すぐお電話ください。チャドランはそんなあなたの味方です。

☎06-543-7700　〒550 大阪市西区南堀江1-23-6

受付時間／朝10:00〜夕方7:00（以後は自動録音にて24時間受付OK）

チャドラン5大メリット

●オール新品、大幅値引き●日本一の規模を誇る在庫量●買って安心着払いシステム●注文した次の日には商品到着（一部地域を除く）●予約をしていると発売日には商品到着（一部地域商品除く）

オール980円コーナー

しかもセットでさらにお得!!

3本→￥2,800　5本→￥4,650　10本→￥8,300

■スーパーファミコン	
スーパー伊忍道	¥11,800
拳闘王ワールドチャンピオン	¥8,000
バットマンリターンズ	¥8,800
■ファミコン	
チャイルドクエスト	¥5,500
ネイビーブルー	¥5,900
バーコードワールド	¥7,200
ファミスタ'91	¥4,900
■ゲームボーイ	
トムとジェリー2	¥4,369
ドラキュラ伝説 II	¥3,689
■PCエンジン	
サイバーコア	¥6,700
バトルエースSG専用	¥6,500
ファイヤープロレス II	¥6,900
ファイヤープロレス III	¥7,900
ネクロマンサー	¥4,500
ワールドスタジアム'91	¥5,800
■PC・CD-ROM	
ビックリマン大事界	¥4,980
■PC・スーパーCD-ROM	
ダウンタウン熱血行進曲	¥7,200
熱血ドッチCDサッカー編	¥7,200

ネオジオソフト予約受付中！
□龍虎の拳 2 3/18 ¥29,800→TEL

■ファイターズヒストリーダイナマイト
■ワールドヒーローズ 2 JET

〈ゲームウォッチボーイ〉
●スーパーマリオレース

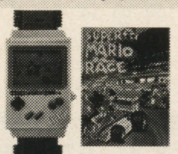

チャドランならではのこの商品
時計機能＋
スーパーマリオレース
チャドランならではのこの価格
定価¥5,000→
¥2,980円

特選品

PiCO ピコ

¥16,000→
¥13,800

今話題の幼児知能開発コンピュータ。家庭のテレビとつなぐだけで楽しく遊んで知力スクスク！ 成長に合わせていろいろ遊べる絵本ソフトも続々発売予定!!

新作ソフト2割引より（一部商品除く）

発売日		機種	タイトル
3月4日	新作	MD	テクモスーパーNBAバスケットボール
3月4日	新作	MD	ハイパーダンク
3月4日	新作	SC	アトラス
3月4日	新作	SC	パワーゴルフ
3月4日	新作	SF	ジーコサッカー
3月4日	新作	SF	スーパーファミスタ3
3月4日	新作	SF	カブキロックス
3月4日	新作	SC	ウィザードリィIII・IV
3月11日	新作	GG	アラジン
3月11日	新作	MD	クレヨンしんちゃん
3月11日	新作	SF	ギャラクシーロボ
3月11日	新作	SF	斬IIIスピリッツ
3月11日	新作	SF	ファーストクイーン
3月11日	新作	SF	リーサルエンフォーサーズ
3月11日	新作	GB	ONI IV鬼人の血族
3月11日	新作	SF	実況パワフルプロ野球'94
3月12日	新作	ACD	餓狼伝説2
3月12日	新作	PA	PCアーケードカードDUO
3月12日	新作	PA	PCアーケードカードPRO
3月18日	新作	GB	Jリーグウィニングゴール
3月18日	新作	GB	雀四郎2
3月18日	新作	GG	ソニックドリフト
3月18日	新作	GG	幽遊白書・滅びし者の逆襲
3月18日	新作	MC	F-1サーカスCD
3月18日	新作	MD	バーチャレーシング
3月18日	新作	MD	ベアナックルIII
3月18日	新作	SF	自己中心派2
3月18日	新作	SF	Jリーグスーパーサッカー
3月18日	新作	SF	スーパー人生ゲーム
3月18日	再販	SF	ダービースタリオン II
3月18日	新作	SF	独立戦争
3月18日	新作	SF	アイオブザビホルダー
3月18日	新作	SF	真・女神転生2
3月18日	新作	NG	龍虎の拳 II
3月19日	新作	SF	スーパーメトロイド
3月19日	新作	GB	クレヨンしんちゃん3
3月25日	新作	GB	大工の源さん
3月25日	新作	GB	南国少年パプワくん
3月25日	新作	GG	スクラッチゴルフ
3月25日	新作	MC	AX101
3月25日	新作	MD	タイムドミネーター
3月25日	新作	SC	プリンセス・ミネルバ
3月25日	新作	SF	アストラルバウト2
3月25日	新作	SF	スペースインベーダー
3月25日	新作	SF	スーパートロールアイランド
3月25日	新作	SF	南国少年パプワくん
3月25日	新作	GG	エコー・ザ・ドルフィン
3月25日	新作	SF	ダービージョッキー
3月25日	新作	SF	スーパーリアル麻雀P IV
3月25日	新作	GB	剣勇伝説YAIBA
3月25日	新作	SF	剣勇伝説YAIBA
3月25日	新作	SF	スーパーロボット大戦EX
3月26日	新作	ACD	龍虎の拳
3月上旬	新作	SF	ロックマンズサッカー
3月下旬	新作	GB	WWFキングオブリング
3月下旬	新作	MC	信長の野望覇王伝
3月下旬	新作	SC	CAL III
3月下旬	新作	SC	モンスターメーカー
3月下旬	新作	SF	機動戦士Vガンダム
3月下旬	新作	SF	スーパー五目ならべ連珠
3月下旬	新作	SF	テレビアニメスラムダンク
3月下旬	新作	SF	スーパーナグザットオープン
3月下旬	新作	SF	マッスルボマー
4月1日	新作	GB	Mr. GOの馬券的中術
4月1日	新作	MD	ドラゴンボールZ武勇列伝
4月1日	新作	MD	モンスターワールドIV
4月2日	新作	SF	ファイナルファンタジーVI
4月8日	新作	GB	詰め将棋百番将棋
4月15日	新作	GB	詰将棋(将棋世界)
4月15日	新作	SF	F-1グランプリIII
4月22日	新作	GB	GB原人ランド
4月22日	新作	GG	女神転生外伝ラストバイブル
4月22日	新作	SF	コットン100%
4月25日	新作	GB	美少女戦士セーラームーンR
4月28日	新作	SF	ダイナマイト・ザ・ラスベガス
4月28日	新作	SF	ダウンザワールド
4月28日	新作	SF	スーパーボンバーマン2
4月29日	新作	GG	NBA JAM
4月29日	新作	MD	NBA JAM
4月29日	新作	SF	NBA JAM
4月29日	新作	SF	熱血硬派くにおたちの晩歌
4月上旬	新作	SF	スーパーダブル役満
4月上旬	再販	SF	スーパーブラックバス
4月中旬	新作	SF	ろくでなしブルース
4月中旬	新作	SC	パチ夫くんパチスロ&パチンコ
4月下旬	新作	SC	風　霧
4月下旬	新作	SF	SD飛龍の拳
4月下旬	新作	SF	フォーチュン・クエスト
4月下旬	新作	SF	らんま1/2超技乱舞編
4月下旬	新作	SF	SDガンダムGX
4月予定	新作	SF	項劉記
5月1日	新作	SF	Jリーグエキサイトステージ'94
5月4日	新作	SF	真・麻雀

商品名	価格
ハード&パーツ	
スーパーファミコン	¥24,272→¥14,900
ニューファミコン	¥6,796→¥5,400
ゲームボーイ	¥9,515→¥6,450
DUO-R	¥39,800→¥24,800
メガドライブ II	¥12,800→¥8,700
メガCD II	¥29,800→¥19,900
ゲームギア	¥19,800→¥10,800
ゲームギア＋1	¥15,800→¥11,800
NEWワンダーメガ II	¥59,800→¥44,980
ピクノ2	¥15,800→¥12,800
ピ　コ	¥16,000→¥13,800
データックドラゴンボールZ	¥7,800→¥980
NGコントローラー	¥5,800→¥5,280
NGメモリーカード	¥2,800→¥2,700
ポール枚の的中パッチン	¥14,800→¥7,980
ファイティングスティックマルチ	¥8,900→¥5,980
SF用イマジニアプロパット	¥3,980→¥3,580
TVシールドFS III 14・15型用	¥5,000→¥4,000
TVシールドFS III 18・19型用	¥6,000→¥4,800
TVシールドFS III 20・21型用	¥7,000→¥5,600
TVシールドFS III 24・25型用	¥8,000→¥6,400
TVシールドFS III 26・27型用	¥8,500→¥6,800
TVシールドFS III 28・29型用	¥9,000→¥7,200
その他各種ソフト・ハード・パーツ多数有、一度お電話ください。	
スーパーファミコン	
アレサ	¥9,800→¥5,980
いただきストリート2	¥9,800→¥7,600
ウィニング・ポスト	¥12,800→¥9,980
オセロワールド	¥8,700→¥6,780
ガイア幻想記	¥9,800→¥5,980
餓狼伝説 II	¥9,980→¥7,980
がんばれゴエモン2	¥9,800→¥6,980
くにお君のドッヂボール	¥9,600→¥2,980
クラシックロード	¥9,800→¥7,600
拳闘王ワールドチャンピオン	¥8,000→¥980
スーパー三国志 III	¥14,800→¥11,500
ザ・グレイトバトル外伝2	¥9,500→¥7,400
聖剣伝説2	¥9,800→¥2,980
全日本プロレス	¥9,800→¥2,980
スーパーヅカン	¥9,800→¥7,600
スーパー大航海時代 II	¥11,800→¥9,400
スーパー本命G-1制覇	¥9,800→¥7,600
ザ・キングオブドラゴンズ	¥9,800→¥7,600
信長の野望覇王伝	¥12,800→¥9,980
ツインビーレインボーベルアドベンチャー	¥9,000→¥5,980
テトリス武闘外伝	¥8,000→¥5,680
トルネコの大冒険	¥9,600→¥7,480
決戦ドカポン王国IV	¥8,900→¥5,980
ドラゴンクエスト I・II	¥9,600→¥6,980
伊藤果六段の将棋道場	¥9,600→¥7,480
トップマネジメント II	¥14,800→¥11,500
大工の源さん	¥8,900→¥5,980
戦え原始人3	¥8,500→¥6,600
ダービースタリオン II	¥12,800→TEL
バスタード	¥9,800→¥7,600
バトルトード	¥9,800→¥4,980
バトルドッジボール II	¥9,600→¥2,980
パブルビーチの波涛	¥9,800→¥5,980
ファイナルファンタジーV	¥9,800→¥4,980
ファイヤーエムブレム	¥9,515→¥6,980
スーパーファイヤープロレスリング III	¥9,700→¥7,580
スーパーファイヤープロレスIII イージータイプ	¥7,900→¥6,180
すーぱーぷよぷよ	¥8,200→TEL
北斗の拳7	¥9,700→¥5,980
ブレインロード	¥9,600→¥7,480
バーチャルウォーズ	¥11,000→¥8,580
緋王伝	¥11,800→¥9,200
魔神転生	¥9,800→¥7,600
ロマンシングサガ2	¥9,900→¥7,900
ロックマンX	¥9,500→¥6,980
ラモスのワールドサッカー	¥9,500→¥7,400
龍虎の拳	¥9,800→¥4,980
リトルマジック	¥8,900→3,980
ワールドクラスラグビー2	¥9,300→¥5,980
ワールドヒーローズ	¥9,800→¥3,980
ファミコン	
くにお君の熱血サッカーリーグ	¥6,500→¥1,980
将棋・竜王戦	¥6,500→¥4,980
テトリスフラッシュ	¥5,728→¥2,980
ゼルダの伝説	¥4,900→¥3,800
ファイナルファンタジー I・II	¥6,800→¥5,300
ワリオの森	¥4,900→¥3,800
ロックマン6	¥7,800→¥5,980
ピクノ2用ソフト	
アートパズル	¥4,200→¥3,380
ピクノであいうえお	¥3,980→¥3,180
ピクノで1・2・3	¥3,980→¥3,180
ピクノでＡＢＣ	¥3,800→¥3,000
アニメ絵日記	¥3,800→¥3,000
セーブカード	¥5,800→¥4,600
ふしぎの国のアリス	¥3,800→¥3,000
モンタージュ	¥3,800→¥3,000
ゲームボーイ	
R-TYPE II	¥3,689→¥1,980
アンダーカバーコップス	¥3,689→¥1,980
カービィのピンボール	¥2,816→¥2,180
カエルのために鐘がなる	¥3,786→¥980
勝馬予想競馬貴族	¥5,728→¥4,580
スーパーマリオランド3ワリオランド	¥3,900→¥3,100
ゼルダの伝説	¥3,786→¥1,980
的中ラッシュ	¥6,699→¥5,200
テトリス	¥2,524→¥1,980
スーパー桃太郎電鉄 II	¥4,369→¥3,400
武田修宏のエースストライカー	¥4,757→¥3,700
馬券王V3	¥6,500→¥5,080
バスケットボール	¥3,786→¥980
バトルトード	¥4,078→¥1,980
ファミスタ3	¥4,757→¥3,700
スーパーCD-ROM²	
イースIV	¥7,800→¥6,080
ウィザードリィ I・II	¥8,400→¥2,980
F-1サーカススペシャル	¥7,900→¥1,980
エメラルドドラゴン	¥7,800→¥6,200
風の伝説ザナドゥ	¥7,800→¥6,080
天外魔境風雲カブキ伝	¥7,800→¥2,980
天外魔境 II 戦国卍丸	¥7,800→¥5,980
スターブレイカー	¥8,800→¥6,880
スーパーリアル麻雀P IVカスタム	¥9,800→¥7,600
卒　業	¥7,800→¥6,080
真・女神転生	¥8,800→¥5,980
爆笑吉本新喜劇	¥6,800→¥4,980
麻雀レモンエンジェル	¥8,800→¥6,880
メガドライブ	
NFLフットボール'94	¥8,800→¥6,880
エアーマネジメント II	¥11,800→¥9,200
エターナルチャンピオンズ	¥7,800→¥6,080
ゴールデンアックス III	¥6,800→¥2,580
ソニックスピンボール	¥6,800→¥5,300
信長の野望覇王伝	¥12,800→¥9,980
幽遊白書外伝	¥8,800→¥6,880
メガCD	
真・女神転生	¥7,800→¥6,200
惑星ウッドストック	¥6,800→¥980
ピコ用ソフト	
けろけろけろっぴい	¥3,980→¥3,180
ミーミーとタータ	¥5,500→¥4,400
ゲームギア	
ソニック&テイルス	¥3,800→¥2,980
麻雀好牌2	¥3,800→¥2,980
バスターファイト	¥3,800→¥2,980
ネオジオ	
餓狼伝説	¥23,800→¥14,800
餓狼伝説 II	¥28,000→¥21,800
餓狼伝説スペシャル	¥28,000→¥22,400
キングオブモンスターズ	¥19,800→¥11,800
キングオブモンスターズ II	¥25,800→¥18,800
クイズ大捜査線	¥16,800→¥12,800
クロスソード	¥21,800→¥13,800
サイバーリップ	¥18,000→¥12,800
サムライスピリッツ	¥28,000→¥22,400
サッカーブロウル	¥21,800→¥16,300
スラッシュラリー	¥23,800→¥15,800
トッププレイヤーズゴルフ	¥21,000→¥15,800
ジョイジョイキッド	¥13,800→¥9,800
2020年スーパーベースボール	¥21,800→¥15,800
ファイヤースープレクス	¥28,000→¥17,800
ミューティションネイション	¥21,800→¥13,800
ミラクルアドベンチャー	¥25,000→¥19,800
リーグボーリング	¥16,800→¥11,800
龍虎の拳	¥28,000→¥19,800
ワールドヒーローズ	¥25,800→¥13,800

●TELの売価は電話でお問い合わせください。●価格は送料・消費税別です。●上記商品はほんの一例です。この他にも多数とり揃えていますので、お気軽にお問い合わせください。

お願い
■発送後のキャンセルは往復分送料をいただきます■商品代金は商品と引替です。送料900円（一部地域を除く）■未成年の方は保護者の電話確認が必要です
■日曜・祝日はお休みです■24時間注文OK：受付終了後は留守番電話にて受付ます■新作の予約キャンセルは発売日の3日前までにお願いします。
■販売価格は変更する場合がありますので、事前にお電話でご確認ください。

ファミコン・スーパーファミコンは任天堂の登録商標です

これがPZG『パプワくん』の基本操作だ!

『パプワくん』の記事は、これで3回目になる。今回はステージ2と3を攻略するぞ。

前回までの記事で、『パプワくん』がどんなゲームかは分かってもらえたと思う。発売まではまだ一か月近くあるけど、今回の記事では、どんな謎が出てくるのか、という謎解きの質が分かってもらえると思う。来月は、発売後ということもあってさらに先のステージを紹介するので、お楽しみに。

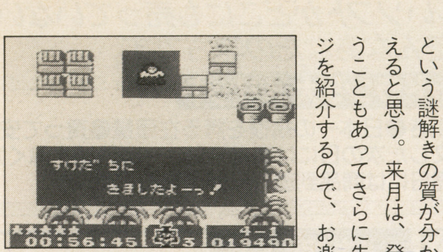

▲力の方向を変えるブロックをうまく配置して、1手で全部のブロックを壊す!! というのがこのゲームのルール。ドミノ方式だ。

2-1 すでに整ってるぞ

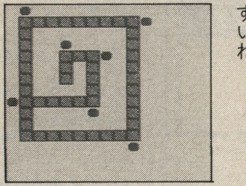
▲ブロックの数も手頃。

ステージ2の最初の面とあって、かなり簡単だ。始めから形も整ってるしね。こういうグルグルした形は、いかにもドミノ倒しって感じで分かりやすいね。

動かすのはほんの一か所!!

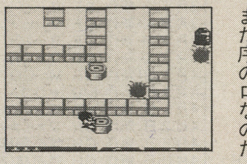
▲ここのブロックを引っ張ればいいわけだ。

始めから整っていると言っても、ただドツくだけでは全部は倒せない。どこかを動かさなきゃいけないんだけど……まあ見れば分かるよね。まだまだ序の口なのだ。

2-2 左右対称の面だね

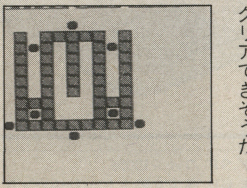
▲左右が同じなので楽。

この面は左右対称だ。こういう所は、移動ブロックで力を左右に分散させることがカギになる。まあ、かなり整ってるし、ここもひと工夫で簡単にクリアできそうだ。

起点を見つけるのは簡単だ

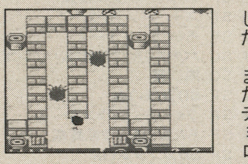
▲どこから叩けばいいのかはすぐに分かる。

先の方の面ではどこから倒し始めるかってのが重要な問題になってくるけど、この面はそこを見つけるのは簡単。まあフツーにやってればいい感じだ。まだチョロイなあ。

引き続き、『パプワくん』の連載攻略!第3回だッ!!

本誌のみが行う、連続紹介&攻略記事、今回でいよいよ第3回だ!久々にGBに現われた良質のパズルゲームに、みんなが魅力を感じてくれたら幸いだぞ!

■エニックス ■3月25日発売
■¥3,900(税込) ■1M

3-1 あまり難解じゃない

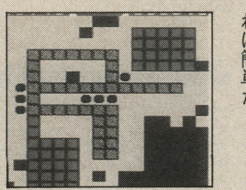
▲落ち着いて見れば楽勝。

ステージ2よりはレベルアップしてるけど、そう難しいこともない。起点はすぐ分かるはずだから、あとはブロックを全部使いきるように心がければ簡単だ。

まあアイテムでも集めましょう

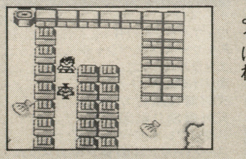
▲壊せるブロックを壊してしまえば、なお楽。

まあ、クリアとは関係ない邪魔なブロックを全部壊して、アイテムでも集めましょう。クリアは簡単のはず。通路が狭いので、敵にぶつからないようにね。

3-2 起点に注意!!

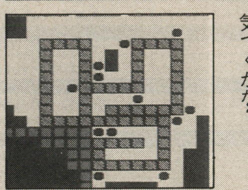
▲どこから叩くか?

ここもなかなか悩む面。起点らしき所が2つあるんだけど、そのどちらを選ぶかで配置が全然違ってくるし……。でも正解は一つ。果たしてすぐに気づくかな?

ブロックが1コ足りない!?

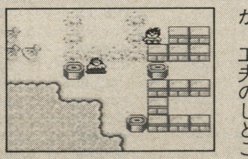
▲最後の最後が、知恵のしぼりどころだ。

正しい起点を見つけだせれば、道順も簡単に分かるはず。でも最後の最後に、ブロックが足りないと思うかも。あと一つあれば……。しかしそこが、工夫のしどころだ。

この『パプワくん』攻略ページはこう見るのだ!!

マップ

+

ワンポイントアドバイス

このページは先月と同じ方式をとっていて、一つのステージに2枚の写真があるうちの、上がマップ、下がワンポイント・アドバイスなのだ。ゲームが発売されたら、ぜひ参考にしてほしいぞ。

ステージ2に入って、そこのボスにたどりつく前に、きっと一度は詰まってしまうことがあるだろう。慣れるまでは、序盤からけっこう苦戦するからね。そのときこのページを見れば、うまくクリアできるかも知れないぞ。

残念ながらゲームボーイだと、友達と一緒に謎解きってのは難しいけど、本ならいつでも見れるからね。永久保存版なのだ。

Game Boy

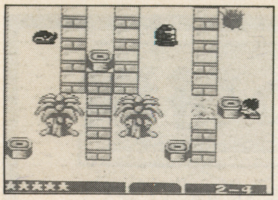

▲固定ブロックを壊して出来た道は、移動ブロックを通せない。それがなければ簡単なんだけど、そこをどうするかがパズルゲームだからね。

●石の移動範囲

ステージクリアに不可欠な移動可能ブロックは、固定ブロックを破壊して、そのとき出来た道の上を運ぶことはできない。大きく迂回したり、いろいろ工夫しよう。

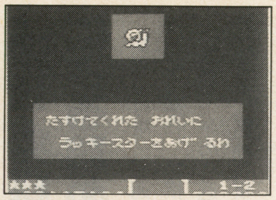

▲仲間がくれる「ミルマップン」は、ステージを地図で見ることのできる便利なアイテム。ポーズ画面でじっくり見つつ、並べ方を考えよう。

●頼りになる仲間たち

ステージで襲いかかってくる敵は、実はガンマ団に操られたパプワくんの友達なのだ。うまくステージをクリアすると、正気に返った友達はアイテムをくれたりする。

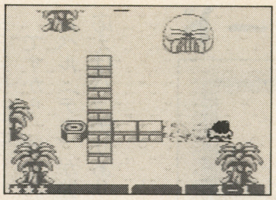

▲アイテムはこうして、ブロックを壊していると見つかる。特に重宝するのは、体力を完全に回復してくれるお肉だ。アイテムはBボタンで使う。

●アイテムを使おう

ブロックを壊すと、いろんなアイテムが出てくることがあるのだ。アイテムは一度ゲームオーバーになるとなくなってしまうけど、補充も簡単にできるぞ。

2-5 つがるジョッカー参上!!

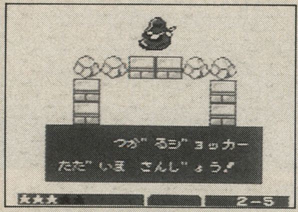

▲東北弁をしゃべるつがるジョッカー。どうでもいいけど訛りが変だぞ。

じょんから節の使い手(!?)つがるジョッカーが、ステージ2のボスキャラだ。1面のアラシヤマと違って、けっこう手強い。倒せるまで時間がかかるかも。

改心!!

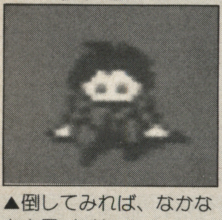

▲倒してみれば、なかなかカワイイやつ。

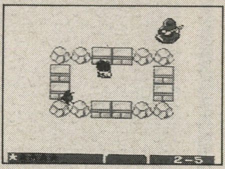

▲こうして、ブロックの囲いの中に入ってしまえばOK。あとは弾を誘導して当たらないように。

2-4 初めて詰まるか!?

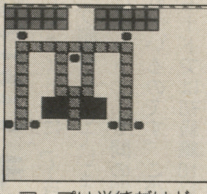

▲マップは単純だけど…。

記事担当の僕は、ここで初めて詰まりました。よって一般的にここで最初に詰まるものとします(笑)。2―3まではあんなに楽勝だったのに、ここから違うんだよなあ。

＋

落とし穴が厄介なのだ

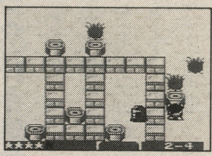

▲この向こうにどうやってブロックを運ぼう?

カギは、右上の落とし穴。ここを通りぬけてブロックを運べれば何の問題もないんだけど……。この向こうにどうやってブロックを置くかがカギ。発想の転換が必要だぞ。

2-3 解法は1つじゃない

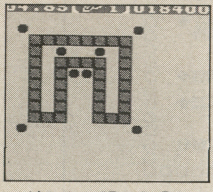

▲どこから叩こう?

ちょっと見ると、起点がどこか分からない。でも別に、どこでもいいのだ。ちっとも複雑じゃないしね。あとはうまく全部倒れるようにブロックをセットしよう。

＋

起点はどこでもOK!!

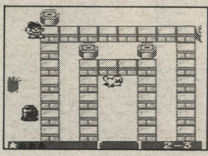

▲別にどこでもいいのだ。お好きなように。

で、例えば写真ではここを起点にしてみました。とにかくどこから初めても、最終的に全部倒れればいいのだ。答えは一つじゃないことを示す、典型的な面ね。

3-5 鯉と武者のコージ

▲鯉に乗って現われる武者のコージ。始めのうちは手強く感じられるけど……。

武者のコージが鯉に乗って現われるぞ。ステージ2のつがるジョッカーより、ちょっとだけ強い感じ。まあコツさえわかれば、まだ簡単だけどね。

勝った!!

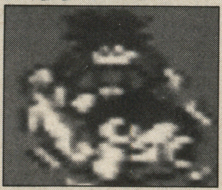

▲武者のコージ撃退!! さあステージ4だ!!

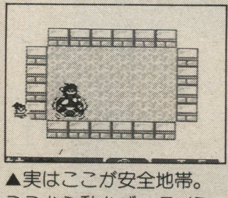

▲実はここが安全地帯。ここから動かず、タイミングを見てブロック越しに一発だ。それを3回。

3-4 典型的なドミノ倒しだ

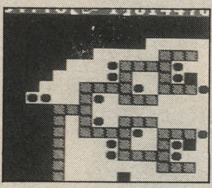

▲分岐の連続だ。

あやや、これこそドミノ倒しの定番、分かれ道パターン。今までのステージを解いてきた知識があれば楽勝でしょう。とにかく敵にぶつからないように気をつければOK。

＋

1コ余っても大丈夫

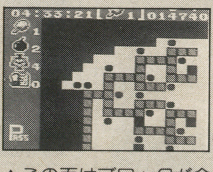

▲この面はブロックが余る。でもクリアできるぞ。

このステージは、他の大部分のステージと違って全てのブロックを使う必要がない。1コ余っても大丈夫なのだ。まあ深く考えず、ホイホイクリアしちゃいましょう。

3-3 複雑ではなさそうね…

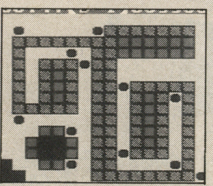

▲まだまだ単純。

これも普通のドミノ倒しを彷彿とさせる作りの面で、そんなに悩むこともないかと思う。前の面よりは簡単なはずだぞ。息抜きのつもりで、軽くヒネってしまおう。

＋

まずは壊せるところを壊そう

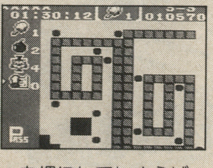

▲丸裸にしてしまえば、ラインもよく見える。

最初の段階ではいろんなブロックがあってゴチャゴチャして見えるので、まずそれを壊してしまえばずいぶんスッキリするぞ。こうして画面を見ているだけで解けそう。

ちょっと、そこのお父さん！新聞の詰め将棋より、これよ♥

詰め将棋オンリーのゲームがGBソフトとして発売されます。通学・通勤時間に手軽に楽しめますし、また頭の体操には持ってこいです、ハイ。

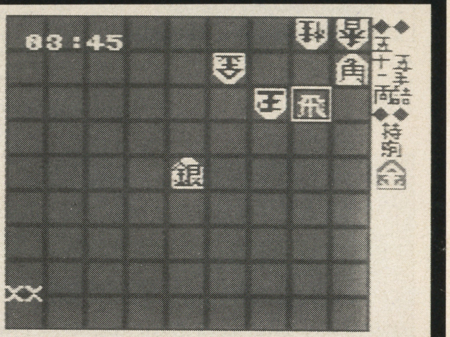

■イマジニア　■4月22日発売予定
■512K　■予価¥4,900(税込)

"週刊 将棋"監修による詰め将棋！

業界では唯一、週刊で発行されている"週刊 将棋（SHO－GI）"新聞。その"週刊 将棋"監修による、詰め将棋のゲームが発売されます。"週刊 将棋"は毎週水曜日・定価300円で全国発売されています（下の写真参照）。もし、興味のある方は、書店やコンビニで尋ねて見てください。ちなみに、発行は日本将棋連盟、販売協力は毎日新聞社です。

ですから、詰め将棋1つ1つのレベル（デキ）が非常に高く、手応えはバッチリありますよ。

2つのモード

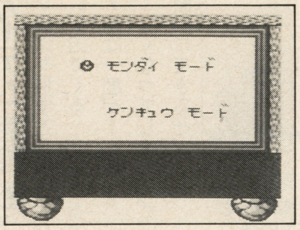

▲モンダイモードは"入門編"と"実戦編"の2つがある。

モンダイモード

簡単な1手詰めから、激ムズの11手詰めまで!!

ゲーム・タイトルに「〜百番勝負」という副題がついていますが、実際にはナント110問の問題が用意されているのです。この、モンダイモードでは初級編10局と実戦編100局が収録されています。

初級編は1手詰めの問題ばかりですので、初心者の方でも肩慣らしに最適です。実戦編では3手詰めから11手詰めと、かなり難しい問題がたくさん用意されています。また、時間制限も設けられていますので「時間と自分との戦い」という詰め将棋ならではの醍醐味・緊迫感が堪能できます。詰め方を間違っても、その問題に何度でも挑戦できるようにとパスワード・コンティニューが可能になっています。

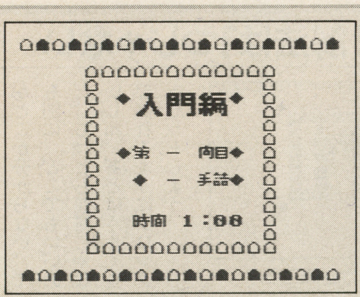

▲1手詰めとはいえ難しんだな、これが！

詰めろ

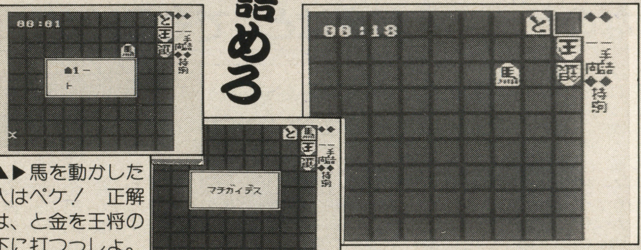

▲▶馬を動かした人はペケ！　正解は、と金を王将の下に打つっしょ。

▲さて、キミなら次の一手はナニ？

ケンキュウモード

全110問をじっくりと研究してみよう！

110問ある問題を様々な点から研究できるモードです。もちろん、イキナリ100問目から研究できますし、相手の駒も動かせます（COMの駒のこと）。それに時間制限やペナルティもありません。ですから、もし駒を動かすと……やっぱ詰まないのか、じゃ！この駒を動かしたら……など、解答だけを求めるモンダイモードとは、また違った楽しみ方でハマってしまいそうですね。

このソフトのおかげで、詰め将棋がいつでも・どこでも・さらに手軽に遊べるようになりました。ぜひ！この機会に買って、詰め将棋の面白さ・奥深さを味わってみてはいかがでしょうか。

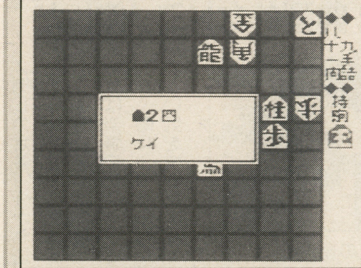

▲素人は練習あるのみ！　精進せぇ!!

全110問あるぞ!!

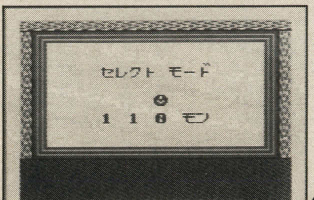

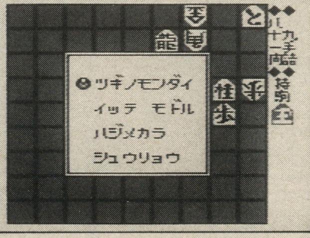

▲とりあえず、相手の王将を取っちゃえば、次の問題にいけるのである。

©1994 IMAGINEER CO.,LTD

愉快でカワイイ一家を襲った一大事件！行けっ！ロロ!!レッツラゴー!!

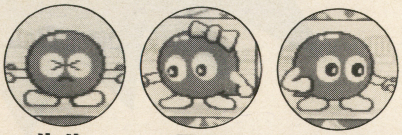

ルル　ララ　ロロ

かわいくて見つめているとどことなく不思議なキャラクター、ロロを操って様々なパズルに挑戦するアクションPZG『ロロの大冒険』だ。それがこのもらえればわかると思うが、各面の謎を解いて鍵を入手し、出口から出るという面クリタイプ。取説要らずでナイスな感じぞなもし。

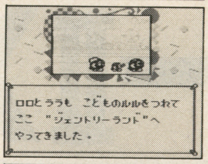

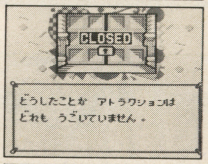

どうしょう…

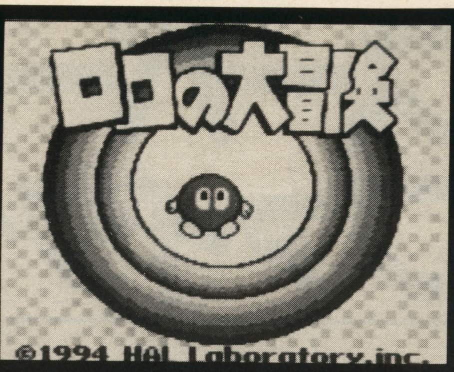

カワイイ？不思議？アクションPZG最新作

近頃どうもGGに押され気味のGBだが、お家芸ともいえるアクションPZGはまだまだ元気！なんとなくニューヒーロー誕生の予感……。

■イマジニア　■3月25日発売
■¥3900(税込)　■1M

ゲームの流れ

パズルを解いて解いて解きまくっちゃってくださいです、ハイ

Stage 1

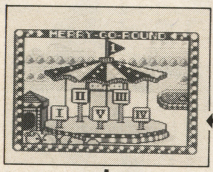

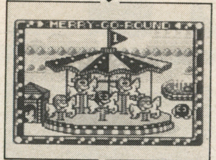

▲まずはメリーゴーラウンドから。このように、次々とアトラクションを開放していくのだ。

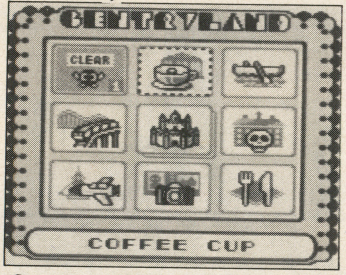

さぁ、Stage 2へ!!

右の写真に見るように、一つ一つのステージ自体は小さいので、テンポよくサクサクと進めることができる。実にGB向きに良くできた感じである。電車内でのプレイもOK!!

ハートを全部集めてカギを手に入れます

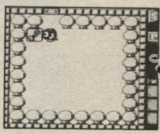

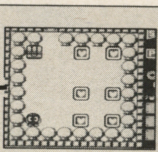

鍵を手に入れるためには、ステージ内のすべてのハートを集めなければならない。そのためには、けっこう頭を使って手に入れる順番を考えなければならない。さぁて、どうしたものやら。

困ったときは…

▲困ったときはスタートボタン。その面をもう一度最初から繰り返したり、ヒントももらえるぞ。ちなみにパスワードコンティニューもあり。

スネーキー

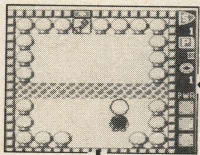

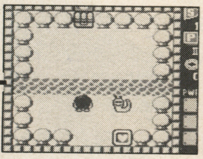

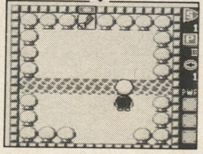

▲スネーキーに触れてもやられることはない。むしろ石に変えてしまえば様々なことに使える便利な敵キャラ(？)なのだ。

メデューサ

タテもヨコもダメ！通してくれません!!

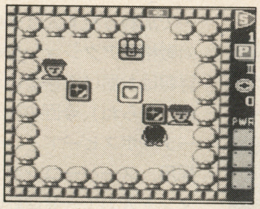

▲タテだろうとヨコだろうと、とにかくメデューサの直線上に入ると、狙い打ちされてしまう。うまく攻撃をさえぎらなければ。

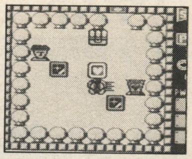

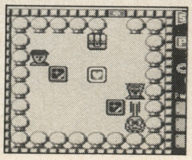

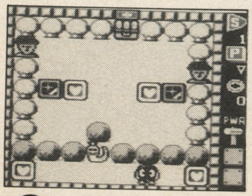

Ⅴ ▲画面右にハンマーが見える。これが点滅すれば岩を壊すことができるようになるぞ。さて、そのためには何を？

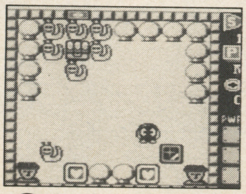

Ⅳ ▲スネーキーを石に変えると、メデューサ封じにも使えてしまうのだ。なんとも便利な敵キャラなんだよなぁ、コイツ。

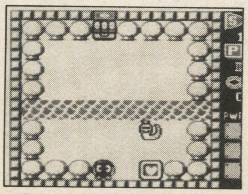

Ⅲ ▲川を渡るためには、スネーキーを石に変えなければならない。もちろんハートを取ることも忘れないように。

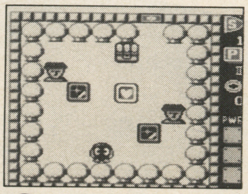

Ⅱ ▲メデューサが2体登場してヤッカイな雰囲気だが、ここも基本を学ぶための練習面。メデューサを封じるには……。

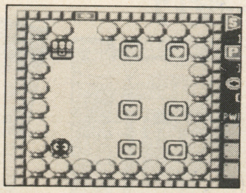

Ⅰ ▲ハートを集めて鍵を手に入れる。その流れを覚えるだけの練習面。特に意識することはないでしょう。サクッとね。

Stage 1

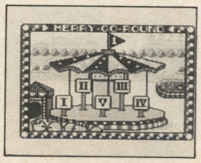

ヒントをチョットだけ…大公開!!

©1994 HAL Laboratory, INC.　©1994 IMAGINEER CO., LTD.

最新作登場!!

スーパーストリートファイターIIX

緊急速報！飛び込んで参りました!!

昇龍裂脚

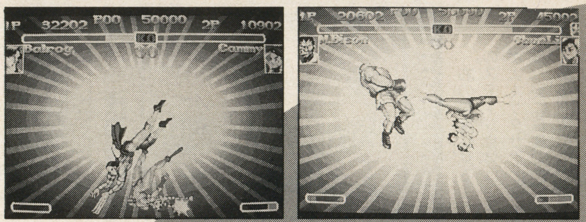

天昇脚

今だアーケードではスーパーストIIの対戦がアツイ！もう真っ盛り!!というのに早くも最新作情報が飛び込んできたぞ。その名も『スーパーストリートファイターII X（エックス）』!!　スーパー…で加わった４人はそのまま全16人が究極至高の対戦格闘アクションを戦い抜くのだ。残念ながら詳報はお届けできないが（本当に急な飛び込み情報だからね）、今回の改良点は大きく３つ。スーパーターボスピードという前代未聞の高速バトルの採用、スーパーコンボシステム（一定の条件とコマンド入力で一発逆転の破壊力を持つスーパーコンボを放つことができる）、グラフィックの徹底強化だ。新たな歴史の予感が……。

タイガージェノサイド

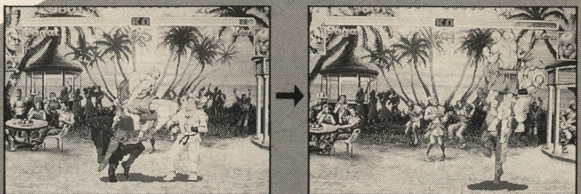

ヨガブラスト

千裂脚

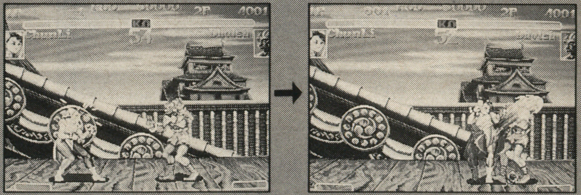

大銀杏投げ

ローリングイズナドロップ

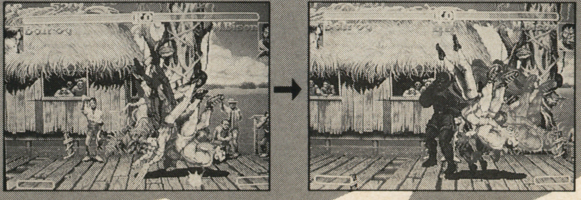

©1994 CAPCOM

※こちらはアーケードゲームの最新作です。コンシューマソフトではありません。

日本全国 翌日 到着
一部地域2日

離島や遠隔地の方にも絶対お届けします。

価格は全て新品です 中古価格 はさらに お得 です!!

新品・中古 全国通信販売!!

着払い送料¥880のみ!!（ヤマトコレクト代金一部当社負担!! 一部商品及び2日間地域を除く（消費税除く））

お店にも直接来てネ!!
千種郵便局 / 地下鉄今池駅 ⑧出口 / ユニー今池店 / ワーロード 2F・4F

ハード新品

- (任天堂) スーパーファミコン本体 定価¥24,272 ☎
- (任天堂) ゲームボーイ本体 定価¥9,515 ☎
- (任天堂) NEWファミリーコンピュータ本体 定価¥6,797 ☎
- メガドライブ2(セガ)（メガCDにも接続OK!!）定価¥12,800 **¥8,980**
- メガCD-2(セガ)（メガドライブにも接続OK!!）定価¥29,800 **¥20,980**
- (セガ) ゲームギアプラスワン（ミッキーの魔法のクリスタル付 ソニック ドリフト付）各☎
- PCエンジン (NEC) DUO-R 定価¥39,800 **¥24,800**
- NEWワンダーメガ(ビクター)（6ボタンワイヤレスパット付）定価¥59,800 **¥44,750**
- NEO GEO本体(SNK)（コントローラー1個付属）定価¥48,800 ☎
- (NEC) LD-ROM²（PCパック付属）定価¥128,800 ☎
- PCエンジン (NEC) コアグラフィックスII 定価¥19,800 ☎
- PCエンジン (NEC) スーパーロムロム 定価¥47,800 ☎
- PC用アベニューパット3 定価¥2,980 **¥999**
- DUO用バッテリーセット 定価¥27,800 **¥10,000**
- DUO用バッテリーパック 定価¥12,800 **¥4,000**
- ドラゴンクエストV導きの書CD+ 定価¥1,554 **¥500**
- 今、静かなブーム!! (セガ) バーチャルシューティング ロックオン ¥5,800〔1台入〕 ロックオン×2 バイツー〔1セット 2台入〕¥11,100

スーパーファミコン新品

マジックソード・ラッシングビート / パワーアスリート / ザ・キングオブラリー / スーパー伊忍道打倒信長　各¥2,800

ドラゴンズアース / BURAI八玉の勇士伝説 / スーパーダンクスター　各¥3,000

バットマンリターンズ / 龍騎兵団ダンザルブ / ラッシングビート乱 / ソードワールドSFC / 天舞スピリッツ　激安!! 各☎

スーパーフォーメーションサッカー / スーパーファイヤープロレスリング / ウルティメイトフットボール / 半熟英雄　各¥4,800

ストリートファイターII / ノイギーア / デスブレイド　各¥5,500

ヒーロー戦記 / THE麻雀闘牌伝 / スーパーワギャンランドII / スーパースラムダンク　各¥5,800

エルナード / バトルサッカー / インターナショナルテニスツアー　各¥6,000

くにおくんのドッジボールだョ / ダライアスフォース / WWFロイヤルランブル / ダイナミックスタジアム　各¥6,800

パチスロランド / F-15スーパーストライクイーグル / 伊藤果6段将棋道場 / ウルフェンシュタイン3D / スーパーズカン・緋王伝 / ソードマニアック / デザートファイター / オリビアのミステリー / ダービースタリオンII / バーチャルウォーズ / クラシックロード / 鋼鉄の騎士2・ガイアセイバー / ザ・グレイトバトル外伝2 / 全日本プロレスダッシュ / 魔神転生・トップマネジメントII / エースをねらえ! / アルカエスト / バトルトードインバトルマニアック / BING!BING!BINGO / アクセルブリッド・マリオカート / アラジン・新日本プロレスリング / クールスポット・サッカーキッド / スーパーマリオワールド / ジミーコナーズプロテニスツアー / スーパーハイインパクト / ツインビーレインボーベルアドベンチャー / 新日本プロレス・マリオとワリオ / スーパーマリオコレクション / ガイア幻想紀・戦国伝承 / 信長の野望覇王伝 / 弟切草・ゼルダの伝説 / ファイナルファンタジーUSA / 幽遊白書・ロックマンX / ドラゴンクエストI・II / ドラゴンボールZ超武闘伝2 / R-TYPEIII / ラッシングビート修羅 / ダウンタウン熱血ベーすぼーる物語 / パチンコウォーズII / モンスターメーカーIII / ヒューマングランプリ2 / 北斗の拳7・テトリス武闘外伝 / スーパーファイヤープロレスリングIII / シルヴァサーガII / ファイアーエムブレム / スーパーテトリス2+ボンブリス限定版 / スーパーファミスタ / スーパーループス / スーパーホッケー'94 / アストラルバウトII / すごいへべれけ / スーパー本命・ファーストクィーン / 大航海時代II・いただきストリート2　各☎

真・女神転生II / F1グランプリIII / 斬IIIスピリッツ / SDガンダムGX / スーパー人生ゲーム / マッスルボマー / スーパーインディチャンプ　予約受付中 各☎

LD-ROM²ソフト新品

エンジェルメイト / マンハッタンレクイエム / クイズエコノザウルス / 悪魔の審判・ヴァジュラ / ドラドラパラダイス　各☎

メガLDソフト新品

バーチャルカメラマン / SPACE BERSERKER / HI-ROLLER BATTLE / ロケットコースター　各☎

3月4月の 新作予約 も受付中!! 発売日到着

今日 ★お店にTELする
①在庫、合計金額を聞く
住所、氏名、電話番号を伝える
③保護者電話確認（18才未満の方）

次の日 ★商品到着
①ヤマト運輸のドライバーに代金を払う
②8日以内の返品は可（送料自己負担）
但し開封後の返品はご遠慮下さい。

ワーロードです / 4F 中古コーナー / 2F 新品コーナー

超激安!!おススメ品!!

- 14インチ C-14R27(NEC)（ビデオ端子・リモコン付）**¥25,800**
- 20インチ C-20R33(NEC)（ビデオ端子・リモコン付）**¥39,800**
- 21インチ C-21W5(NEC)（ステレオビデオ・S端子・リモコン付）**¥49,800**
- 25インチ C-25W7(NEC)（ステレオビデオ・S端子・リモコン付）**¥59,800**

NECパソコン・ビデオもあります

あなたの目を守る!!（半永久商品）

肩こり、イライラ解消!! / 目が疲れない!! / 可視光線カット / 反射光カット / 静電気カット / 紫外線カット / 電磁波カット NXのみ / チラツキカット / X線カット / アイフレンド / 取付けワンタッチ!! / 画面が鮮明!!

- NEW 14・15インチ…… ¥8,000
- NX NEW 14・15インチ……¥12,000

※各種37インチまであります

ファミコン新品

ゴルビーのパイプライン大作戦 / 熱血硬派くにおくん / ベースボールファイター / ナムコクラシックII / SDガンダムIII英雄戦記 / ファイナルラップ / ナイトガンダム物語I / ドラゴンウォーズ / ウルトラマン倶楽部III / それ行け熱血ホッケー部　各¥1,800

ウエスタンキッズ / 三国志I（光栄）/ 熱血高校ドッジボール部　各¥2,500

AD&Dヒーローオブランス / イースIII / パチンコ大作戦II / ドンドコドンII / ファミリーサーキット'91 / AD&Dヒルズファー / がんばれペナントレース　各¥2,800

ギミアぶれいく2 / レッドアリーマII / ドラゴンボールZI / ワギャンランドIII / 聖鈴伝説リックル / USAアイスホッケー　各¥3,500

高橋名人の冒険島3 / パチ夫くんII / アメリカ横断ウルトラクイズ　各¥3,800

蒼き狼と白き牝鹿元朝秘史 / テトリスフラッシュ / ムーンクリスタル / ゼルダの伝説 / ワリオの森 / ファイナルファンタジーI・II　各☎

ネオジオ新品

サムライスピリッツ / 餓狼伝説スペシャル　各☎

ゲームボーイ新品

読本夢五誉身・華佗 / 太陽の勇者ファイバード / バーガータイムDX / フィリップル　各¥1,800

スーパーマリオランド1　¥2,020

星のカービィ　¥2,252

プロ野球スタジアム'91 / ゼルダの伝説　各¥2,980

馬券王V3・カービィのピンボール / バーチャルウォーズ / スーパーマリオランド3 / 武田修宏のエースストライカー / ホイホイゲームボーイ版 / スーパー桃太郎電鉄II　各☎

Jリーグサポーターズ BOX / クレヨンしんちゃん3 / ONI IV / 南国少年パプワくん / 美少女戦士セーラームーンR　各☎ 予約受付中

PCエンジン新品

ストリートファイターIIダッシュ　☎ 激安!!

バリスティックス / オペレーションウルフ　各¥800

ポピュラス・サイバードッジ / トリッキー　各¥1,200

麻雀覇王伝カイザークエスト / パワーゲイト・サンダーブレード / 熱血高校サッカーPC編 / NHK太平記 / ちびまる子ちゃんクイズでピーヒャラ / スパイラルウェーブ　各¥2,800

ストラテゴ / TVスポーツアイスホッケー　各¥3,500

スーパー桃太郎電鉄I / パワーテニス / ファイヤープロレスIII　各¥4,800

タツジン / ファイヤープロレスII　各¥5,500

フォーメーションサッカー on Jリーグ / ボンバーマン'94　各☎

スーパーCDR新品

ザ・デビスカップテニス / エグザイルII / 天外魔境風雲カブキ伝　各☎ 激安!!

パステルライム / ビルダーランド / ジェノサイド / ブロウニング　各¥2,800

ゲイングランドSX / 幻蒼大陸オーレリア / キアイダン00・メタモジュピター / カラーウォーズ（両対応）/ シェイプシフター / クレストオブウルフ / テクモワールドカップスーパーサッカー　各¥3,800

眠れぬ夜の小さなお話 / トップをねらえVol. II　各¥4,800

パチ夫くん笑う宇宙 / BURAI II闇皇帝の逆襲　各¥5,500

セクシーアイドル麻雀　¥6,380

オーロラクエスト / 信長の野望・全国版 / 真・女神転生　各¥6,980

イースIV・ラングリッサー / マクロス永遠のラブソング / 天外魔境II卍丸 / ダンジョンマスターセロンズクエスト / 麻雀オンザビーチ / 闇の血族 / 格闘覇王伝アルガノス / エメラルドドラゴン / フェイスボール / マーシャルチャンピオン / スーパーダライアスII / ダンジョンエクスプローラーII / ダウンタウン熱血物語 / 三国志III / スターブレイカー / 風の伝説ザナドゥ・卒業　各☎

餓狼伝説II / ぷよぷよCD / モンスターメーカー / プリンセスミネルバ・龍虎の拳　各☎ 予約受付中

メガドライブ新品

ブロックアウト / グラナダ / ファステストワン　各☎ 激安!!

カース・ダーナ女神誕生 / ストームロード / ヘビーユニット　各¥1,200

夢幻戦士ヴァリス / エグザイル / ダイナマイトデューク　各¥1,800

マジンサーガ・バハムート戦記 / バットマンリターンズ / ウルトラマン / マスターオブウェポン / ファイヤームスタング / 中嶋悟F1ヒーローMD / ザ・キックボクシング　各¥2,800

クライング・バトルトーズ / アウトラン2019・メガロマニア / ヴァリスIII / クラックダウン　各¥3,500

NBAバスケット・ブルズVSレイカーズ / ベアナックルII / 三国志II　各¥4,800

邪神ドラクソス　¥5,500

デビスカップテニス / 信長の野望覇王伝・ワイアラエの奇蹟 / エアーマネジメントII / NFLプロフットボール'94 / ウインターオリンピック / クールスポット・太閤立志伝 / アドバンスド大戦略 / シャイニングフォースI / ソニックスピンボール / コラムスIII・オーサムポッサム / 魔天の創滅・テクモスーパーボウル / メタルファング・遥かなるオーガスタ / 龍虎の拳・ファンタシースターIV / シャイニングフォースII / デビルズコース・幽遊白書外伝 / キングオブザモンスターズ　各☎

V・R（ヴァーチャルレーシング）/ ベアナックルIII / クレヨンしんちゃん / ドラゴンボールZ　各☎ 予約受付中

メガCD新品

ウルフチャイルド / Aランクサンダー　各¥3,500

ファイナルファイトCD・デバステイター / アフターバーナーIII　各¥4,800

ダイナミックカントリークラブ / 江川卓のスーパーリーグCD　各¥6,240

三国志III　¥6,800

リーサルエンフォーサーズ / ソニックザヘッジホッグCD / ハイムドール・スイッチ / 戦国伝承・雀豪ワールドカップ / いしいひさいちの大政界 / 3×3EYE's・夢見館の物語 / 真・女神転生・マイクロコズム / アイオブザビホルダー / ゲームのかんづめVol. 1・2　各☎

信長の野望・覇王伝 / ポップンランド / F1サーカスCD　各☎ 予約受付中

ゲームギア新品

コラムス・好牌I / アウトラン　各¥1,280

GG忍II / ベアナックルII　各¥2,800

ソニック&テイルス　¥3,040

マクドナルド・バスターファイト / 好牌II・なぞプヨ2 / ドナルドダック / リディック・ボウ・ボクシング　各☎

アラジン・スクラッチゴルフ / ソニックドリフト / 幽遊白書 / エコーザドルフィン　各☎ 予約受付中

CDR新品

ぎゅわんぶらあパズルコレクション　各¥1,800

横山光輝・真三国志　¥3,500

らんま1/2とらわれの花嫁　☎

部品新品

FC
- ACアダプター…¥1,350
- RFスイッチブースター…¥1,350
- Iコントローラー…¥1,170
- IIコントローラー…¥1,350
- 十字ゴム…¥200
- ABゴム…¥100
- 変換器…¥300
- アスキーターボファイルII…☎
- ジョイカードマークII…☎
- スーパーツインブースター…¥1,980
- RFケーブル…¥400
- DC用ACアダプター…¥1,350
- ツイン用ACアダプター…¥2,900
- ツイン用Iコントローラー…¥2,350
- ツイン用IIコントローラー…¥2,700
- ホリトラック…¥2,980
- パチンココントローラー…¥4,640
- RFモジュレータ…☎

GB
- 充電式アダプター…☎
- 通信ケーブル…¥1,311
- 4人用アダプター…¥980
- ライトボーイ…¥2,167
- ワイドボーイ…¥1,332
- 充電用ケーブル…¥400
- カーアダプターケーブル…¥2,480
- ACアダプター…¥1,350
- ステレオヘッドホーン…¥971
- 電池蓋…¥200

SFC
- ステレオAVケーブル…¥1,500
- S端子ケーブル…¥2,500
- アスキーパット…☎
- スーパージョイカード…☎
- スーパーホリコマンダー…¥2,412
- 純正コントローラー…¥1,500
- 十字・ABXY・ST・SE各ゴム 各¥200
- L・Rゴム…¥100
- CPSファイター…☎
- CPSF用コードレスアダプター¥6,980
- ホリファイティングスティック…☎
- スーパーマルチタップ…☎
- マルチアダプターオート…☎
- 早押しツインタップ…¥1,572
- ホリファイティングコマンダーGOLD ☎
- イマジニアプロパット…¥3,980
- 必殺コマンドコントローラー…☎
- アスキーファイタースティック¥3,980
- ホリマルチタップ…☎
- ワイヤレスマルチショット…☎
- ワイヤレスマルチパット…☎
- BバトラーII用インターフェイス¥1,980
- マウス…☎

MD
- MD用純正コントロールパット¥2,000
- RFオートスイッチボックス…¥1,800
- DINプラグコード…¥800
- ACアダプター（GG・MCD1・2兼用）…¥1,300
- XMD2RGBIS…☎
- ファイティングパット6B…¥2,500
- II用RFユニット…¥2,000
- II用モノラルDINプラグコード…¥800
- II用ステレオDINプラグコード¥2,000
- II用ACアダプター…¥1,500
- XMD3RGBIS…☎
- アスキーパットMD6…¥2,980
- アスキーファイタースティックMD…☎
- CPSファイターMD…☎
- WM用RFユニット…¥2,500
- MCD用バックアップRAMカートリッジ☎
- セガタップ…¥2,700
- セガマウス…☎
- ザ・ジャスティーファイヤー…☎
- アーケードパワースティック6B…☎
- セガコードレスパット…☎
- セガコードレスパットセット…☎

GG
- TVチューナーパック…¥9,900
- 充電バッテリーパック…¥6,800
- ビッグウインドウII…¥2,280
- VSケーブル…¥1,400
- カーアンテナ…¥3,690
- カーアダプターII…¥3,500

PC
- ターボパットグレー…¥2,412
- マルチタップ…¥2,480
- AVケーブル…¥1,200
- RFユニット…¥4,980
- ターボスティック…¥1,980
- ACアダプター…¥1,200
- コードレスマルチセット…¥8,982
- コードレスパット…¥3,582
- XHE-3…¥2,500
- バーチャルクッション…☎
- 十字・I II・RUN・SE各ゴム…各¥50
- マウス…¥4,980
- ダイナミックマイク…¥4,400
- アベニューパット3…¥999
- アベニューパット6…☎
- 天の声パック…☎
- スーパーシステムカード…☎
- メモリーベース128…☎
- スーパーロムロムアダプター…☎
- インターフェイス用AC…¥2,000
- SCD用ACアダプター…¥1,980
- DUOR用ACアダプター…¥1,800
- DUO用ACアダプター…¥1,980
- DUO用カーアダプター…¥5,800
- DUOモニター…☎
- モニター用バッテリーパック ¥3,814
- モニター用カーアダプター…¥4,032
- モニター用AV接続ケーブル…¥980
- アンテナ整合器…¥980
- セーブくん…☎
- LT本体…☎
- アーケードカードDUO・PRO…各☎

GT
- TVチューナー…☎
- ACアダプター…¥2,900
- パワーパック…¥6,900
- カーアダプター…¥3,900
- 対戦COMケーブル…¥1,800
- マルチキット…¥780
- Cキット…¥380

NEO GEO
- コントローラー…☎
- ビデオ入力コード…¥1,000
- メモリーカード…¥2,800
- RFユニット・RGBケーブル…各☎
- ホリファイティングスティックNEO ☎

その他
- ゲームセレクターAV…☎
- AVセレクター…☎
- ファイティングスティックマルチ…☎

★中古ソフト・ハード・高価買取り中!! ☎

商品到着後即日現金書留にて送金（銀行振込みもOK!） 商品交換なら10%UP

買取価格例
（SFC）スーパーぷよぷよ……¥5,000　（SFC）スーパーファイヤープロレス3…¥6,000
（SFC）第3次スーパーロボット大戦…¥6,000　（SFC）信長の野望・覇王伝……¥7,000

◎必ずお電話でお申し込みして下さい。　買取り価格は多少変動する事があります。
◎18歳未満の方は、保護者の承諾書、18歳以上の方は身分証明のコピーを同封して下さい!!

買取承諾書 ゲームボーイ4月号

氏名		年令	才	保護者氏名	㊞
住所	〒			TEL	

ソフト名					
1		4		7	
2		5		8	
3		6		9	

コピー可

信頼と実績の ファミコンショップ ワーロード
〒464 名古屋市千種区今池5-22-16
通信販売専用電話 ☎052-733-1996(代)
受付時間/AM11:00〜PM7:30（日・祝日も受付配達OK!）

(ヤマトコレクトサービス使用。手数料1,000円)

☎まず、TELして下さい! (※一部地域・一部商品除く)

TELした次の日に商品がお手もとに!!

商品代金は商品と引換です

注意要項

- ●人気商品は発売後売値があがることがあります。なるべく予約して下さい。
- ●新作 予約のキャンセルは発売日2日前までにお願いします。
- ●返品、交換はできません。(新品故障の場合は、メーカー保証です)
- ●キャンセル不可 (発送後のキャンセルは送料をいただきます)
- ●品切れの場合は、ご容赦下さい。(予約すれば意外と早くお手もとに届きます 予約の場合のキャンセル料はいりません)
- ●中古ソフトのバッテリーバックアップの電池切れに関しては保証できません。
- ●販売価格が変更する場合が有ります。

下の表は2/15現在の価格です。 価格は変更する場合がありますのでTELで確認して下さい **表示 1=100円** **税別価格**

	新品	中古	買取
風の伝説ザナドゥ	59.8	58	29
餓狼伝説2 (AC) 3/12	54.8	48	28
川のぬし釣り 自然派	×	38	15
機装ルーガ	69.8	58	30
機動警察パトレイバー	59.8	58	42
GALAXY刑事GAYVAN	28.8	18	7
CAL II	×	28	11
キャンペーン版大戦略 II	59.8	42	16
ぎゅわんぶらあ自己中心派	×	24	9
ぎゅわんぶらあ麻雀パズル	×	12	4
銀河お嬢様伝説ユナ	×	58	40
金盞花京絵皿殺人事件	×	42	21
クイズDE学園祭	64.8	38	15
クイズまるごとザワールド2	×	8	3
クイズアベニュー	×	12	4
クイズアベニュー 2	×	12	4
クイズ殿様の野望	×	24	9
クイズの星	×	48	35
グラディウス II	×	38	20
ゲイングランドSX	39.8	28	11
ゲート・オブ・サンダー	×	18	7
コズミックファンタジー	×	18	7
コズミックファンタジー2	×	18	7
コズミックファンタジー3	×	28	11
コットン	59.8	42	16
コブラ	×	18	7
コブラ 2	19.8	4	1
サーク 1・2	×	38	20
サイドアーム.スペシャル	×	6	2
ザ・プロ野球SUPER	×	42	25
サマーカーニバル 93	39.8	28	11
斬 -陽炎の時代-	×	18	7
三国志 III	99.8	68	27
三国志 英傑天下に臨む	×	8	3
CD原人ロカビリー天国	49.8	38	15
CDバトル光の勇者たち	×	28	11
CD麻雀美少女中心派	69.8	58	35
シムアース	49.8	28	11
シャーロック探偵講座	×	28	11
シャーロック探偵講座II	×	38	22
上海IIIドラゴンズアイ	49.8	38	15
雀偵物語	×	38	20
雀偵物語 2出動編	×	12	4
雀偵物語 2完結編	×	18	7
雀偵物語 3	×	58	40
シュビビンマン 3	×	24	9
真・女神転生	×	48	30
スーパー大戦略	×	18	7
スーパーリアル麻雀スペシャル	59.8	42	16
スーパー麻雀大会	49.8	38	22
スーパーリアル麻雀P4カスタム	89.8	88	52
スーパーシュヴァルツシルト	×	28	11
スーパーシュヴァルツシルト2	×	48	35
スーパーダライアス	×	6	2
スーパーダライアス2	59.8	48	19
スーパー雷電	×	38	19
スタートリングオデッセイ	59.8	48	30
スターパロジャー	×	38	19
スナッチャー	49.8	48	35
スプリガンマーク 2	×	48	30
聖竜伝説モンビット	×	32	12
精霊戦士スプリガン	×	18	7
セクシーアイドル麻雀	59.8	38	15
ゼロヨンチャンプ2	×	68	45
ソーサリアン	×	22	8
ソードマスター	64.8	48	30
卒業	59.8	58	40
ソルモナージュ	59.8	58	36
大旋風カスタム	×	14	5
ダウンタウン熱血行進曲	×	18	5
ダウンタウン熱血物語	28.8	28	11
ただいま勇者募集中	59.8	48	30
ダブルドラゴン II	39.8	18	7
ダンジョンエクスプローラーII	×	18	7
チキチキボーイズ	34.8	28	14
超兄貴	59.8	58	35
超時空要塞マクロス 2036	×	48	40
マクロス永遠のラブソング	59.8	58	40
テクモWORLDCUPサッカー	59.8	38	15
デス・ブリンガー	×	18	7
天外魔境	×	28	14
SCD天外魔境ZIRIA	28.8	28	14
天外魔境 II	59.8	38	25
天外魔境.風雲カブキ伝	28.8	24	13
天使の詩	×	22	8
天使の詩 II	×	18	7
トップをねらえ	×	18	5
トップをねらえ 2	19.8	18	7
ドラゴンナイト II	×	58	40
ドラゴンスレイヤー英雄伝説	×	28	11
ドラゴンスレイヤー英雄伝説II	28.8	28	14
ネクスザール	×	38	15
信長の野望武将風雲録	×	48	24
爆笑吉本新喜劇	29.8	28	11
パステルライム	×	28	11
パチ夫くん 幻の伝説	×	26	10
パチ夫くん笑う宇宙	×	42	16
バニラシンドローム	49.8	38	15
バベル	4.8	4	1
眠れぬ夜のお話原由子	39.8	38	15
秘密の花園	69.8	58	37
ファージアスの邪皇帝	×	22	8
ファイティングストリート	×	14	5
フィーンドハンター	59.8	42	16
フォーセットアムール	59.8	42	26
ふしぎの海のナディア	49.8	48	36
ブライ	×	14	5
ブライII闇皇帝の逆襲	28.8	12	4
ブラックホールアサルト	×	32	12
フラッシュハイダース	74.8	68	45
プリンスオブペルシャ	×	14	5
プリンセスミネルバ	59.8	58	29
ボナンザブラザーズ	×	42	21
ポンピングワールド	19.8	6	2
麻雀オンザビーチ	39.8	38	15
麻雀クリニックスペシャル	39.8	38	15
麻雀レモンエンジェル	64.8	48	24
マーシャルチャンピオン	69.8	38	15
マイト&マジック 3	39.8	38	19
マジカルサウルスツアー	×	4	1
マジクール	28.8	28	14
魔晶伝紀ラ・ヴァルー	×	18	7
マスターオブモンスターズ	×	22	8
妖子魔界からの転校生	×	38	15
魔物ハンター妖子遠き呼び声	×	48	35
マンホール	×	48	40
ミスティックフォーミュラ	×	42	16
みつばち学園	×	8	3
未来少年 コナン	×	14	5
ムーンライトレディ	×	58	40
夢幻戦士 ヴァリス	×	8	3
迷宮のエルフィーネ	×	8	3
メタモジュピター	×	38	15
メタルエンジェル	×	48	31
モンスターメーカー 3/下	54.8	48	28
闇の血族遥かなる記憶	74.8	48	28
YAWARA! ヤワラ	19.8	18	7
幽遊白書	×	48	30
横山光輝真三国志	×	12	3
ライザンバー II	×	12	4
ラストハルマゲドン	×	8	3
ラプラスの魔	×	38	22
ラングリッサー	59.8	58	40
らんま1/2	19.8	8	3
らんま1/2とらわれの花嫁	9.8	6	2
らんま1/2打倒元祖無差別格流	×	22	8
龍虎の拳 (AC) 3/26	54.8	48	28
ルイン~神の遺産~	69.8	48	19
ルーム	×	28	11
レインボーアイランド	×	18	3
レディファントム	×	34	13
レミングス	×	32	12
ロードス島戦記	×	38	22
アーケードカードDuo 3/12	99.8	88	52
アーケードカードPro 3/12	149.8	120	72
スーパーシステムカード	79.8	68	34
DUO用ACアダプター	19.8	×	0
CD-ROM用ACアダプター	17.8	×	1
SCD用ACアダプター	17.8	×	0
DUO-R用ACアダプター	19.8	×	0

メガドライブ

	新品	中古	買取
アイラブミッキー&ドナルド	19.8	18	5
アイルトンセナ モナコ2	14.8	13	3
アドバンスト大戦略	28.8	28	8
アドベンチャー麻雀 18禁	69.8	58	17
アラジン	59.8	48	28
ウィザードオブイモータル	19.8	18	5
V・V (ヴィファイブ) 3/25	54.8	32	9
エクスランザー	28.8	28	8
エコーザドルフィン	49.8	48	24
エターナルチャンピオンズ	64.8	32	9
NFLフットボール94	64.8	32	9
NFLプロフットボール94	54.8	38	11
NBAプロバスケットボール	39.8	28	8
尾崎直道のマスターズ	24.8	23	6
餓狼伝説	28.8	28	8
ガンスターヒーローズ	49.8	48	28
ガントレッド	59.8	48	33
キリングゲームショー	9.8	8	2
キングオブザモンスターズ	49.8	32	9
ゴールデンアックス3	19.8	18	7
コラムス 3	47.6	32	16
スーパー忍 2	18.8	18	5
サンダーフォース 4	9.8	8	2
G-LOC	19.8	18	5
ジェームズボンドII	9.8	8	2
シャイニングフォース	19.8	18	5
シャイニングフォース2	49.8	48	24
修羅の門	24.8	24	7
ジョーダンVSバード	9.8	8	2
ストII' プラス	49.8	48	19
スプラッタハウスPART3	28.8	28	8
ソニックザヘッジホッグ2	24.8	23	6
ソニックピンボール	39.8	38	11
大平記	4.8	4	1
タントアール 4/1	54.8	48	19
ディヴァインシーリング 18禁	69.8	28	8
デザートストライク	19.8	18	5
トージャム&アール	4.8	4	1
ドラゴンボールZ 4/1	59.8	48	19
信長の野望覇王伝	99.8	68	27
V.R.バーチャレーシング3/18	69.8	68	27
パワーモンガー	9.8	8	2
バンパイアキラー	54.8	48	28
ひょっこりひょうたん島	4.8	4	1
ファンタシースター	54.8	42	25
ブギウギボーリング	19.8	18	5
ぷよぷよ	28.8	28	14
プロストライカー	29.8	28	8
プロストライカー完全版	64.8	58	34
プロホッケー	18.8	18	5
ベアナックル 2	29.8	28	8
ベアナックル 3 3/18	54.8	38	11
ミュータントリーグフットボール	9.8	8	2
ワンダーボーイ5	9.8	8	2
モンスターワールド4 4/1	59.8	32	9
幽遊白書	59.8	48	24
ランドストーカー	28.8	28	8
リーサルエンフォーサーズ	69.8	68	34
龍虎の拳	64.8	48	14
ロードラッシュII	29.8	28	11
ロケットナイトアドベンチャーズ	59.8	42	12
RFユニット	19.8	×	0
RFユニット (メガ2用)	19.8	×	0
ディンプラグコード	8	×	0
ステレオディンプラグ (メガ2用)	19.8	×	0
ACアダプター MD・GG兼用	14.8	×	0
ファイティングパッド6B	24.8	×	1
コントロールパッド達人	24.8	×	1
セガコードレスパッドセット	39.8	×	5
メガコマンダー	24.8	×	1
バックアップカートリッジ	49.8	×	14

メガCD

	新品	中古	買取
蒼き狼と白き牝鹿元朝秘史	49.8	48	19
アルシャーク	64.8	48	24
アルスラーン戦記	54.8	48	24
ウイニングポスト	49.8	48	24
ウイングコマンダー 3/25	54.8	42	16
ウルフチャイルド	9.8	8	2
AX101	54.8	48	0
Aランクサンダー	59.8	32	9
江川卓のスーパーリーグ	19.8	18	5
F-1サーカスCD 3/18	64.8	32	9
ぎゅわんぶらあ自己中心派2	×	28	19
クイズスクランブルSP	9.8	8	2
ゲームのかんずめVoL1 3/18	29.8	18	5
ゲームのかんずめVoL2 3/18	29.8	18	5
幻影都市	29.8	28	14
コズミックファンタジー	19.8	14	4
サイボーグ009	29.8	28	8
ザサードワールドウォー	29.8	28	11
聖魔伝説3X3EYES	39.8	38	19
三国志 III	34.8	34	10
サンダーホーク	59.8	58	31
サンダーストームFX	14.8	14	7
シムアース	9.8	8	2
ジャガーXJ220	29.8	28	8
シルフィード	59.8	38	16
真・女神転生	54.8	48	24
スイッチ	28.8	28	8
セガクラシック	19.8	18	3
CDソニックザヘッジホッグ	59.8	58	34
ダークウィザード	49.8	48	14
ダイナミックカントリー	19.8	18	5
タイムギャル	54.8	48	28
デバステイター	14.8	14	4
天下布武 テンカフブ	14.8	13	3
電忍アレスタ	49.8	28	8
天舞 メガCDスペシャル	14.8	14	4
ナイトストライカー	59.8	58	34
ナイトトラップ	59.8	58	36
信長の野望覇王伝 3/下	89.8	48	19
バリアーム	19.8	18	5
ファイナルファイト	9.8	8	2
ブライ 八玉の勇士	29.8	28	8
ブラックホールアサルト	14.8	14	4
プリンスオブペルシャ	9.8	8	2
プロ野球スーパーリーグCD	29.8	28	8
ヘビーノバ	9.8	4	1
ぽっぷるメイル 4/1	54.8	42	16
マイクロコズム	64.8	38	11
マイト&マジック 3	49.8	32	16
モンキーアイランド	59.8	38	11
ゆみみみっくす	28.8	28	14
夢見館の物語	69.8	58	36
ライズオブザドラゴン	14.8	14	4
らんま1/2白蘭愛歌	39.8	38	11
リーサルエンフォーサーズ	69.8	68	34
ルナザシルバースター	29.8	28	8
ロードブラスターFX	0	48	28
惑星ウッドストック	9.8	8	0
笑うせえるすまん	14.8	14	4
ワンダードッグ	9.8	8	2

ネオジオ

	新品	中古	買取
あしたのジョー伝説	×	98	68
アンドロデュノス	198	148	103
エイトマン	99.8	98	58
ASO 2	×	128	100
餓狼伝説	×	98	49
餓狼伝説 2	×	78	23
餓狼伝説スペシャル	189.8	178	140
餓狼伝説スペシャル (海外版)	TEL	TEL	140
キングオブモンスターズ	×	78	54
キングオブモンスターズ 2	×	108	64
クイズ大捜査線	×	128	89
クイズ迷探偵・ネオ&ジオ	×	168	120
クロスソード	×	128	110
ゴーストパイロット	×	118	100
サイバーリップ	88	68	47
サッカーブロール	×	108	80
サムライスピリッツ	189.8	178	130
ジョイジョイキッド	×	98	68
ザ・スーパースパイ	×	98	68
スラッシュラリー	×	108	90
戦国伝承	×	98	68
戦国伝承 2	×	158	110
得点王	×	178	160
トッププレイヤーズゴルフ	99.8	98	68
ナム 1975	×	98	58
2020スーパーベースボール	129.8	128	100
ニンジャコンバット	×	98	58
ニンジャコマンドー	×	198	118
バーニングファイト	108	88	52
バカ殿様麻雀漫遊記	×	148	120
ビューポイント	×	198	160
ファイヤースープレックス	148	78	39
フットボールフレンジー	119.8	118	70
フライングパワーディスク	TEL	TEL	0
ベースボールスターズ	×	78	54
ベースボールスターズ 2	×	168	117
麻雀狂列伝	×	108	64
マジシャンロード	×	78	54
みなさんのおかげさまです	×	128	100
ミューティション・ネイション	×	98	68
ミラクルアドベンチャー	TEL	TEL	100
ライディングヒーロー	118	98	68
ラギ	×	98	68
ラストリゾート	×	158	110
リーグボーリング	128	98	58
龍虎の拳	×	128	100
龍虎の拳2	TEL	TEL	0
ロボアーミー	×	78	54
ワールドヒーローズ	148	68	34
ワールドヒーローズ 2	×	118	59
ワールドヒーローズ2 JET	TEL	TEL	0
コントローラー	57.8	38	25
ファイティングスティックNEO	64.8	48	32
AVコード	10	×	1
RFコンバーター	15	×	1
RGBケーブル	15.6	×	1
ACアダプター	28	×	2
メモリーカード	28	×	15

本体

	新品	中古	買取
スーパーファミコン	144.8	138	110
ファミコン	59.8	38	26
NEWファミコンAV	59.8	48	40
ゲームボーイ	59.8	48	33
ツインファミコン	×	98	68
PCエンジン	×	48	33
PCエンジンコア	×	48	33
PCエンジンコア 2	49.8	48	33
PCエンジンDUO	×	248	200
PCエンジンDUO-R	219.8	218	180
スーパーCD-ROM	169.8	158	110
CD-ROM システムVer2.1	×	98	70
PCエンジン LT	×	480	350
メガドライブ	×	58	29
メガドライブ 2	89.8	78	70
メガーCD	×	178	160
メガーCD 2	199.8	178	150
メガーCDカラオケ	129.8	×	49
ワンダー・メガ	×	398	278
NEWビクターワンダー・メガ	429.8	348	240
ゲームギア	×	78	58
ゲームギア+1	119.8	98	68
PCエンジンGT	×	198	160
ネオ・ジオ	309.8	298	270
ディスクシステム	×	28	19
ヴァーチャルロックオン	44.8	×	0
Duo用モニター	×	480	336
3DO REAL 3/20	749.8	×	0
レーザーアクティブ	749.8	×	500
MEGA-LD/パック	348	×	138
LD-ROM/パック	348	×	138
カラオケパック	168	×	68

レーザーアクティブ

	新品	中古	買取
I WILL (MLD)	89.8	68	34
悪魔の審判 (LDR)	89.8	68	34
ヴァーチャルカメラマン(MLD)	89.8	68	34
ヴァジュラ(LDR)	89.8	68	34
エンジェルメイト(LDR)	89.8	68	34
クイズエコノザウルス(LDR)	89.8	68	34
ザグレートピラミッド(MLD)	89.8	68	34
スペースバーサーカー (MLD)	89.8	68	34
ドラドラ・パラダイス(LDR)	89.8	68	34
ハイローラーバトル(MLD)	89.8	68	34
ピラミッドパトロール(MLD)	89.8	68	34
マンハッタンレクイエム(LDR)	89.8	68	34
ロケットコースター(MLD)	89.8	68	34

(新品・中古) 商品が今すぐ欲しい方お電話下さい。商品価格は消費税別です。表にない新品・中古の本体およびソフトも揃えています。

買取 交換の申込方法 (注意事項)

※わからない事があったら電話で聞いてください。

1. 申込用紙に必要事項を記入してソフトと一緒に宅配便, 郵便小包で送ってください (控え書は、とっておいて下さい事故があった場合責任は負いかねます)
2. 到着後、3日位で送金させていただきます すべて速達現金書留で送ります手数料1,000円 銀行振込も受け付けいたします手数料1,000円
3. 銀行振り込みの時は口座番号などわかるように別紙に記入してください。書いてない場合現金書留で送らせていただきます。
4. こちらで受付完了した場合原則として返品できません。故障している物を送ってきた場合着払で荷物を送り返させていただきます。
5. 商品価値のない物は買い取り出来ません。この場合原則として返品できません。
6. 同じ商品を2つ以上送った場合も買取り価格は下がります。
7. 箱、説、付属品が揃っていない商品はなるべく送らないで下さい、買取り価格が下がります。

交換申込書

君のほしいソフト名、ハード名を書いて下さい。	新・中
新・中	新・中
新・中	新・中
新・中	新・中

※ソフト名は、SF用、PC用、NG用などを書いて下さい。
※現金が足りないときは、追加代金は、着払いです。多い時は残金を送ります。

買取申込書

ゲームボーイ 4月号	氏名 (フリガナ) 印	生年月日 年 月 日生	年令 才	保護者名	未成年の方は、保護者に名前を書いてもらって下さい。無い場合は返品します。	(フリガナ) 印
住所 〒	(フリガナ)				送金方法	郵便・銀行
					TEL	- -

4月号　買取　目玉品　※目玉買取金額は　3／15着分まで有効

SF	エアーマネジメントII	¥5,500
SF	弟切草	¥5,000
SF	シムアント	¥5,000
SF	新桃太郎伝説	¥5,000
SF	スーパー上海	¥5,000
SF	スーパーファミリーテニス	¥4,500
SF	す〜ぱ〜ぷよぷよ	¥6,000
SF	スーパーブラックバス	¥5,000
SF	スーパーボンバーマン	¥5,000
SF	スーパー桃太郎電鉄 II	¥5,500
SF	大戦略エキスパート	¥5,000
SF	提督の決断	¥7,000
SF	デビルズコース	¥4,500
SF	伝説のオウガバトル	¥4,000
SF	信長の野望覇王伝	¥7,000
SF	バスタード	¥4,500
SF	パチンコ物語パチスロ	¥6,000
SF	遥かなるオーガスタ 2	¥4,500
SF	プロ麻雀 極	¥5,000
SF	モノポリー	¥5,000
SF	幽遊白書	¥4,500
SF	46億年物語	¥4,500
CD	イース 1・2	¥4,000
CD	A列車で行こうIII	¥4,000
CD	エメラルドドラゴン	¥4,000
CD	風の伝説ザナドゥ	¥4,000
CD	機装ルーガ	¥3,000
CD	機動警察パトレイバー	¥4,000
CD	銀河お嬢様伝説ユナ	¥3,500
CD	クイズの星	¥3,500
CD	雀偵物語 3	¥4,000
CD	スーパーリアル麻雀P4カスタム	¥5,000
CD	スーパーシュヴァルツシルト2	¥3,500
CD	スタートリングオデッセイ	¥3,000
CD	ゼロヨンチャンプ2	¥4,500
CD	卒業	¥4,000
CD	ソルモナージュ	¥4,000
CD	ただいま勇者募集中	¥3,500
CD	超時空要塞マクロス 2036	¥4,000
CD	超時空要塞マクロス永遠のラブソング	¥4,000
CD	ドラゴンナイトII	¥4,000
CD	秘密の花園	¥4,000
CD	ふしぎの海のナディア	¥3,000
CD	フラッシュハイダース	¥4,500
CD	魔物ハンター妖子遠き呼び声	¥3,500
CD	マンホール	¥4,000
CD	ムーンライトレディ	¥4,000
CD	メタルエンジェル	¥3,000
CD	闇の血族遥かなる記憶	¥3,000
CD	幽遊白書	¥3,000
CD	ラングリッサー	¥4,000
CD	ルイン〜神の遺産〜	¥3,000
CD	ロードス島戦記	¥2,500
NG	あしたのジョー伝説	¥8,000
NG	クイズ迷探偵・ネオ&ジオ	¥12,000
NG	クロスソード	¥11,000
NG	ゴーストパイロット	¥10,000
NG	サッカーブロール	¥8,000
NG	ザ・スーパースパイ	¥6,800
NG	スラッシュラリー	¥9,000
NG	得点王	¥16,000
NG	バカ殿様麻雀漫遊記	¥12,000
NG	ビューポイント	¥16,000
NG	みなさんのおかげさまです	¥10,000
NG	ラストリゾート	¥11,000
NG	ロボアーミー	¥5,400
本体	スーパーファミコン	¥11,000
本体	NEWファミコンAV	¥4,000
本体	PCエンジンDUO	¥20,000
本体	PCエンジンDUO-R	¥18,000
本体	スーパーCD-ROM	¥11,000
本体	CD-ROMシステムVer2.1	¥7,000
本体	PCエンジン LT	¥35,000
本体	メガドライブ 2	¥7,000
本体	メガーCD	¥16,000
本体	メガーCD 2	¥15,000
本体	NEWビクターワンダー・メガ	¥24,000
本体	PCエンジンGT	¥16,000
本体	ネオ・ジオ	¥27,000
本体	レーザーアクティブ	¥50,000

下の表は2／15現在の価格です。　価格は変更する場合がありますのでTELで確認して下さい　**表示　1＝100円**　税別価格

スーパーファミコン

	新品	中古	買取
アークススピリッツ	28.8	28	16
R-TYPE 3	59.8	58	34
アウターワールド	×	38	22
蒼き狼と白き牝鹿	×	58	34
アクトレイザー2	×	58	35
悪魔城ドラキュラ	×	18	10
あさめしまえにゃんこ	59.8	38	22
アストラルバウト2	69.8	48	28
アラジン	69.8	58	23
アルカエスト	49.8	48	28
アルバートオデッセイ	×	58	34
アレサ	69.8	58	34
イース 4	69.8	64	40
怒りの要塞	9.8	8	4
いただきストリート2	69.8	68	40
ウイザードリー5	×	42	25
ウイニングポスト	89.8	88	52
ウルフェンシュタイン3D	64.8	48	28
エアーマネジメントII	×	78	55
エイリアン 3	×	48	28
SDガンダムGX	64.8	58	34
SDガンダム外伝2	19.8	18	9
エストポリス伝説	×	58	40
NFLプロフットボール94	69.8	48	28
NBAプロバスケ94	69.8	48	28
F-15ストライクイーグル	69.8	58	29
F-ZERO	×	28	16
F1グランプリPART 2	×	28	14
F1グランプリPART 3	69.8	58	34
エキゾーストヒート 2	×	28	16
エリア 88	×	28	16
エルナード	×	28	11
大仁田 厚 FMW	19.8	18	10
オセロワールド	69.8	58	40
弟切草	74.8	68	50
ガイア幻想紀	59.8	48	28
カプキロックス	69.8	48	28
餓狼伝説	×	38	22
餓狼伝説 2	69.8	68	40
がんばれゴエモン	×	38	22
がんばれゴエモン 2	69.8	68	40
機動戦士Vガンダム	69.8	58	34
キャプテン翼 III	19.8	18	10
キャプテン翼 IV	39.8	38	22
ギャラクシーロボ 3/11	64.8	48	28
ぎゅわんぶらあ自己中心派	69.8	58	40
ぎゅわんぶらあ中心派2	64.8	58	34
銀河英雄伝説	×	38	22
きんぎょ注意報 3/18	69.8	38	22
キングオブモンスターズ 2	59.8	58	34
くにおくんドッジボール	39.8	24	9
クラシックロード	69.8	68	40
グラディウス III	×	28	16
クレヨンしんちゃん	59.8	58	34
競馬エイトスペシャル	89.8	68	40
甲子園 2	×	54	32
甲竜伝説ヴィルガスト	×	48	28
ゴーストスイーパーGS美神	×	48	28
コズモギャングザパズル	×	48	29
魂斗羅 スピリッツ	×	18	10
ザキングオブドラゴンズ3/4	69.8	58	34
ザグレイトバトル III	39.8	38	22
ザグレイトバトル外伝2	59.8	48	28
サザンアイズ	×	38	22
ザ 心理ゲーム	×	68	40
ザ忍者ウォーリアーズ	69.8	48	28
ザラストバトル 3/18	64.8	48	28
サラブレットブリーダー	79.8	78	46
三国志 III	109.8	88	52
斬 IIスピリッツ	×	32	19
サンリオスマッシュボール	49.8	48	28
ジーコサッカー	69.8	58	34
GP-1	×	58	34
Jサッカープライムゴール	69.8	64	38
Jリーグスーパーサッカー	69.8	58	34
実況パワフルプロ野球９４	69.8	58	34
実戦パチスロ必勝法	79.8	78	39
ジミーコナーズテニス	29.8	28	16
シムアース	×	28	16
シムアント	×	78	50
シムシティー	59.8	52	36
ジャングルウォーズ 2	×	38	22
重装機兵ヴァルケン	×	52	33
樹帝戦紀	×	48	30
将棋風林火山	79.8	68	44
ジョジョの奇妙な冒険	×	38	22
初代熱血硬派くにおくん	×	38	22
初段 森田将棋	×	62	37
シルヴァサーガ2	28.8	18	10
神聖紀オデッセリア	×	38	22
サイバーフォーミュラ	×	58	40
新日本プロレス	49.8	32	16
真 麻雀 3/30	74.8	68	40
真・女神転生	×	48	28
真・女神転生2	69.8	68	40
新桃太郎伝説	79.8	78	50
Sインディチャンプ 3/下	64.8	38	22
スーパーHQ	×	48	28
スーパーF-1サーカス2	39.8	38	23
スーパーカジノ	×	58	34
SガチャポンガンダムX	×	48	30
スーパーカップサッカー	×	34	20
スーパー究極ハリキリ	69.8	48	28
スーパー競馬	79.8	64	38
すごいへべれけ	64.8	58	34
スーパー上海	×	68	50
スーパー人生ゲーム 3/18	69.8	58	34
スズカエイトアワーズ	69.8	58	40
スターフォックス	19.8	12	4
スーパーダンクショット	19.8	18	7
スーパーツカン	69.8	58	34
スーパーテトリス2	79.8	68	45
Sテトリス2＋ボンブリス限定販	79.8	68	50
スーパーテニス	×	58	34
ストリートファイターII	×	8	3
ストリートファイターIIターボ	49.8	38	19
スーパー信長の野望	×	68	40
S信長の野望全国版	69.8	64	44
スーパーバレーII	49.8	48	28
スーパーパワーリーグ	69.8	58	34
スーパーピンボール	59.8	38	22
Sファイヤープロレス	29.8	8	3
Sファイヤープロレス2	49.8	18	5
スーパーファイヤープロレス3	69.8	68	40
〃 イージータイプ	49.8	48	28
スーパーファミリーテニス	59.8	58	45
スーパーファミスタ2	49.8	48	28
スーパーファミスタ3	59.8	58	34
Sフォーメーションサッカー2	49.8	48	31
す〜ぱ〜ぷよぷよ	79.8	78	60
スーパーブラックバス	×	78	55
スペースインベーダー 3/25	34.8	34	20
スーパーボンバーマン	69.8	68	50
スーパー本命 GI制覇 2/25	69.8	58	34
スーパー麻雀 2 4人打ち	74.8	58	34
スーパー麻雀大会	69.8	68	50
スーパーマリオコレクション	69.8	68	40
スーパーマリオワールド	59.8	38	22
スーパーメトロイド 3/19	59.8	58	34
スーパー桃太郎電鉄 II	×	78	55
スーパーリアル麻雀P4	69.8	68	44
スーパーロボット大戦EX	69.8	68	47
聖剣伝説 2	28.8	22	11
セプテントリオン	×	48	28
ゼルダの伝説	×	48	28
全日本プロレス	39.8	28	16
全日本プロレス ダッシュ	69.8	58	34
装甲騎兵ボトムズ	69.8	48	28
ソウル＆ソード	69.8	58	40
ソードワールドSFC	28.8	28	16
ソニックウイングス	49.8	48	28
ソニックブラストマン	×	28	16
ソニックブラストマン2 3/15	69.8	48	28
TMNTミュータント	×	58	34
ダービースタリオン2	119.8	98	70
ダービージョッキー 3/25	74.8	68	40
太閤立志伝	×	78	50
大航海時代2	89.8	78	46
第3次Sロボット大戦	79.8	68	55
大戦略エキスパート	×	68	50
大爆笑人生劇場青春編	39.8	38	22
武田修宏のスーパーサッカー	69.8	48	28
ダライアスフォース	49.8	38	22
超ゴジラ	×	58	45
超攻合神 サーディオン	9.8	8	4
超時空要塞マクロス	×	68	44
超魔界大戦どらぼっちゃん	39.8	38	22
超魔界村	×	18	10
ツインビーレインボーベル	59.8	58	35
提督の決断	118	98	70
テクモNBAバスケットボール	×	54	32
デザートストライク	×	38	22
デザートファイター	69.8	58	34
デスブレイド	29.8	28	16
デッドダンス	29.8	28	16
テトリス武闘外伝	59.8	58	45
デビルズコース	×	68	47
デュアルオーブ聖霊珠伝説	×	68	40
テレビアニメスラムダンク	69.8	68	40
伝説のオウガバトル	64.8	48	40
ドカポン王国 4	59.8	58	35
独立戦争 3/18	89.8	0	0
ドラえもんのび太と妖精の国	59.8	48	28
ドラクエ.I .II	59.8	48	24
ドラゴンクエスト 5	69.8	32	19
ドラゴンボールZ超サイヤ伝説	×	28	16
ドラゴンボールZ 超武闘伝	×	28	11
ドラゴンボールZ 超武闘伝2	69.8	48	24
ドラゴンスレイヤー	×	28	16
ドラゴンスレイヤーII	49.8	48	28
ドラッキーの草やきう	69.8	48	28
トルネコの大冒険	69.8	58	40
ナイトガンダム物語	×	18	10
信長の野望覇王伝	99.8	88	70
白熱プロ野球ガンバリーグ93	×	48	28
バズー！魔法世界	39.8	38	22
バスタード	69.8	58	45
パチ夫くんスペシャル	×	68	44
パチスロラブストーリー	×	78	54
パチンコウォーズ	×	54	32
パチンコ物語パチスロ	79.8	78	60
バックトゥーザフューチャー2	29.8	28	14
バットマンリターンズ	×	8	4
バトルサッカー	×	38	15
バトルドッジボール 2	19.8	18	10
バトルマスター究極の戦士	69.8	58	34
早押し二段森田将棋	111.8	98	68
遥かなるオーガスタ 2	×	68	45
バレーボールTwin	59.8	48	28
パロディウスだ!	×	32	19
半熟英雄ああ世界よ半熟なれ	×	28	18
ヒーロー戦記	×	22	13
緋王伝〜魔物達との誓い	89.8	78	46
美少女雀士スーチーパイ	59.8	58	34
美少女セーラームーン	×	58	39
美少女戦士セーラームーンR	94.8	78	46
ヒューマングランプリ	×	38	22
ヒューマングランプリ 2	69.8	58	38
ヒューマンベースボール	19.8	18	10
ファーストクイーン	69.8	58	34
ファイナルファンタジー4	×	42	26
ファイナルファンタジー5	59.8	38	22
F.Fミスティッククエスト	49.8	48	28
ファイナルファンタジー6	109.8	98	80
ファイアーエムブレム	69.8	68	34
ファイナルセット	39.8	38	22
ファイナルファイト	×	8	4
ファイナルファイト・ガイ	×	28	16
ファイナルファイト2	19.8	18	7
ブライ八玉の勇士伝説	×	28	16
フラッシュバック	69.8	58	34
ブルークリスタルロッド	69.8	58	34
ブレインロード	69.8	48	28
ブレスオブファイア	×	48	35
プロ麻雀 極	69.8	64	50
ペブルビーチの波涛	×	48	33
へべれけのぽぷーん	69.8	58	40
ヘラクレスの栄光 III	×	38	22
北斗の拳6	×	38	22
北斗の拳7	59.8	58	34
Pop'nツインビー	×	28	16
ポピュラス	×	8	4
ポピュラス 2	×	28	14
負けるな!魔剣道	×	34	20
魔神転生	69.8	68	40
魔蛇羅 2	×	32	19
マッスルボマー 3/下	69.8	58	34
マリオとワリオ	39.8	38	22
マリオカート	69.8	58	35
マリオペイント	69.8	58	34
ミッキーのマジカル	59.8	58	34
メタルマックス 2	79.8	48	30
モータルコンバット	69.8	58	34
モノポリー	69.8	68	50
モンスターメーカー3	64.8	58	34
遊人雀獣学園	59.8	48	28
幽遊白書	89.8	68	45
ヨーロッパ戦線	×	88	52
横山光輝 三国志	×	42	25
ヨッシーのクッキー	×	28	16
46億年物語	×	58	45
ラスベガスドリーム	×	58	34
ラッシング・ビート	14.8	14	5
ラッシング・ビート乱	29.8	28	11
ラッシングビート修羅	69.8	58	34
ラモスのワールドサッカー	69.8	48	28
らんま1/2 町内激闘篇	×	18	10
らんま1/2 爆烈乱闘篇	×	28	16
らんま1/2朱猫団的秘宝	×	58	34
リーサルエンフォーサーズ	69.8	48	28
リーディングカンパニー	×	88	57
龍虎の拳	69.8	58	35
レナス	×	28	16
レミングス2	69.8	48	28
ロイヤルコンクエスト	19.8	14	8
ロードモナーク	×	14	8
ロックマン X	59.8	58	34
ロックンロールレーシング	×	68	40
ロマンシング・サガ	×	38	22
ロマンシングサガ2	89.8	78	46
ワールドヒーローズ	59.8	48	28
ウィアラエの奇蹟	×	64	40
スペースバズーカ	6.8	6	1
ヨッシーのハンティング	19.8	8	1
ABXYゴム	2	×	0
十字ゴム	2	×	0
ステレオAVケーブル	14.8	×	0
S端子ケーブル	24.8	×	0
RGBケーブル	24.8	×	1
コントローラー	14.8	×	0
ファイティングコマンダー	24.8	×	0
ハイパービーム	29.8	×	1
イマジニアプロパッド	34.8	×	3
必殺コマンドコントローラー	34.8	×	3
ワイヤレスマルチショット	49.8	×	8
デュアルターボ	59.8	×	2
MODEL510（2P専用銃）	24.8	12	6
CPSファイター	69.8	×	3
Fスティック マルチ	69.8	×	14
スーパーマルチタップ	24.8	×	2
ホリマルチタップ	19.8	12	2
スーパーファミコンマウス	29.13	×	1
ゲームセレクターAV	44.8	×	12
スーパーおそうじ探偵君	28	×	0
24Kステレオケーブル（輸入）	9.8	×	0

PCエンジン

	新品	中古	買取
アイドル花札 (ハッカー)	69.8	68	34
アイドルパチスロ(ハッカー)	69.8	68	34
AVポーカー(ハッカー)	69.8	68	27
究極麻雀(ハッカー)	69.8	68	34
究極麻雀アイドル2(ハッカー)	69.8	68	34
ストリートファイターII'	19.8	18	3
ストリップファイター(ハッカー)	69.8	58	23
FサッカーONJリーグ	49.8	38	15
ボディコンクエストII(ハッカー)	69.8	68	27
ボンバーマン93	29.8	12	3
ボンバーマン94	49.8	48	14
レディソード (ハッカー)	69.8	68	20
AVケーブル	12	×	0
RFユニット	49.8	×	3
アベニューパッド6	29.8	×	1
マルチタップ 5人用	24.8	×	2
天の声バンク	34.8	×	20
セーブくん	59.8	×	9
PCエンジンマウス	39.8	×	1

CD-ROM

	新品	中古	買取
アヴェンジャー	9.8	4	1
蒼き狼と白き牝鹿元朝秘史	69.8	68	27
悪魔城ドラキュラX	59.8	58	29
アドベンチャークイズ	×	38	15
THE ATLAS	69.8	58	29
AYA（アヤ）	×	38	15
イース 1・2	69.8	58	40
イース 3	×	12	4
イース 4	59.8	58	30
伊賀忍伝	28.8	28	11
1552天下大乱	×	38	22
井上麻美この星に	39.8	18	7
イメージファイト II	49.8	28	11
インペリアルフォース3/25	59.8	38	19
ヴァリス III	×	12	4
ヴァリス IV	9.8	8	3
ウィザードリィ 5	×	18	7
ウィザードリィI.II	49.8	38	15
ウインズオブサンダー	19.8	18	9
宇宙戦艦ヤマト	×	38	15
うる星やつら	×	34	13
英雄三国志	×	38	15
A列車で行こうIII	69.8	58	40
エグザイル II	29.8	18	7
F-1サーカススペシャル	×	12	4
エメラルドドラゴン	59.8	58	40
エルディス	9.8	4	1
OEDO 808	9.8	4	1
オーロラクエスト	28.8	28	11
オルゴール	×	48	19
鏡の国のレジェンド	×	8	3
格闘覇王伝説アルガノス	59.8	38	19

※「エマーソン通信」の定期購読（月１回）希望の方は年会費を現金書留で申し込み下さい。（年3,000円）

まとめて買って、クレジットでらくらくお支払い。（**50,000円**以上お買い上げの方、尚、ボーナス一括払いも有り。）

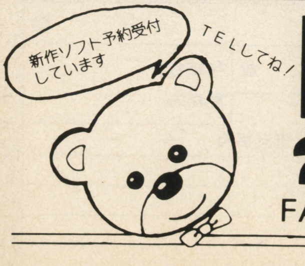

〒431-31 静岡県
浜松市笠井町32－1

エマーソン

年中無休
通販部係

☎053－433－9900　（AM11：00～PM8：00）

FAX053 — 435 — 5454　FAXでも受付ています　現金書留でも受付します

コミック本・攻略本
ミュージック 300円～1,500円
CDも(シングルは別)
買い取ります

特別高く買います!!

★洋楽、ゲーム、アニメCD、今月は特別高く買い取ります!!

音楽中古CDも高く買います!(ファミコンといっしょに送ると2倍お得!!)

邦楽・洋楽 音楽CD いまがチャンス 強化買取月間 どこよりも高く買います!

10枚まとめて売ると500円プラス 20枚で、1,500円プラス 30枚で、3,000円プラス! (シングル・キズものは対象外です。)

★邦楽・最新"特"買い!コーナー★

アーチスト	タイトル	買取価格
B'Z	THE 7th BLUES	4,000円
石川よしひろ	ピース	1,800円
稲垣潤一	サインズ・オブ・トラスト	2,000円
宇都宮隆	Water Dance	1,500円
岡村孝子	アフタートーン3	1,900円
辛島美登理	NIGHT AND DAY	2,000円
KIX'S	MOTHER	2,000円
久宝留理子	ダイアモンド・カットダイアモンド	1,700円
黒夢	迷える百合旅〜ロマンス・オブ・スカーレット	2,000円
幻覚アレルギー	PSYCHE:DERIC(限定BOX)	3,300円
沢田知可子	Song on TV	2,000円
JUDY AND MARY	J・A・M	1,700円
すかんち	sweets	1,600円
高橋真梨子	Voice〜スペシャル・ベスト	1,900円
谷口宗一	君の中で夢の中で	1,900円
中森明菜	UTA-HIME	2,000円
BAAD	BAAD	1,800円
パーソンズ	パーソンズ・ベスト1&2	3,000円
浜田麻里	ザ・ベスト・ヒストリー・アルバム	3,000円
久松史奈	MAX〜ベスト・コレクション	2,000円
hide	HIDE YOUR FACE	2,000円
BLOW	風が見える瞳のままで	1,800円
山下久美子	ULTRA POP 1	1,600円
	ULTRA POP(LIMITED LIVE)	1,600円
リンドバーグ	ベスト・ライブ	2,500円
アニメ・サントラ	幽☆遊☆白書2	1,600円

accessアクセス	
ファースト・アクセス	1,000円
アクセス 2	800円
東野純直	
アクター&アクトレス	800円
RCサクセション	
全アルバム	1,000—1,200円
ANBIENCE	
ANBIENCE	1,200円
今井美樹	
frow into speace LIVE	1,400円
ジュピア/ルトゥール/フロウ・イントゥ・スペース	各500円
その他のアルバム全て	1,000〜1,100円
アイボリー 2	1,300円
X(エックス)	
X シングルス	1,200円
大江千里	
ジャイアント・ステップス	1,700円
その他のアルバム	500〜1,200円
大黒摩季	
ストップ・モーション	800円
DA DA DA	1,200円
U BE LOVE	1,000円
岡村孝子	
アフタートーン	1,200円
その他のアルバム全て	500〜1,100円
尾崎豊	
LAST TEENAGE APPEARANCE	1,600円
誕生	2,000円
十七歳の地図/回帰線	各1,600円
街路樹	1,500円
核"CORE"	500円
約束の日 1/2	各1,000円
織田哲郎	
SONGS	1,700円
T	1,500円
その他のアルバム全て	700〜1,200円
オリジナル・ラブ	
サニー・サイド・オブ・オリジナル・ラブ	1,200円
EYES	800円
その他のアルバム全て	1,100円
GAO	
GAO誕生/ロバロック	各1,000円
GAO	700円
Gao-selbes 1	1,500円
KATSUMI	
スーパー・バランス	1,300円
吉川晃司	
ベスト・セレクション	1,200円
LIVE〜ZERO	1,300円
CLOUDY HEART	1,600円
久宝留理子	
ボーカリーズ	1,000円
その他のアルバム全て	1,500円
久保田利伸	
ザ・バッテスト	1,500円
ザ・バッテスト 2	1,200円
その他のアルバム全て	500〜1,100円
米米クラブ	
SINGLES	1,100円
その他のアルバム全て	400〜1,200円
サザン・オール・スターズ	
世に万葉の花が咲くなり	1,000円
稲村ジェーン	700円
すいか(4枚組/缶・パンツ有り)	15,000円
KAMAKURA	2,500円
バラッド'77〜'82/'83〜'86	各2,600円
サザン・オール・スターズ	1,200円
その他のアルバム全て	各1,300円
ZARD	
もう探さない	1,000円
Good-bye My Loneliness	1,000円
HOLD ME	1,100円
揺れる想い	1,100円
佐野元春	
ザ・サークル	1,100円
その他のアルバム全て	1,000〜1,400円
沢田知可子	
沢田知可子ベスト〜幸せになろう	1,300円
その他のアルバム	700〜1,200円
J-WALK	
心の鐘を叩いてくれ	1,000円
コレクション〜'88〜'90	1,400円
13歳	800円
スタート・フロム・ザ・ビギニング	1,200円
シング・ライク・トーキング	
エンカウンター	1,300円
その他のアルバム全て	1,400円
ZOO	
ZOO FOR SALE	1,000円
Can I Dance?	600円
竹内まりや	
クワイエット・ライフ	1,200円
リクエスト	1,100円
その他のアルバム全て	各1,300円
橘いずみ	
太陽が見てるから	1,400円
その他のアルバム全て	各1,300円
チャゲ&飛鳥	
スーパーベスト	1,500円
スーパーベスト 2	700円
TURNING POINT	1,300円
ザ・ストーリー・オブ・バラード	1,300円
GUYS/TREE	各500円
シー・ヤ	700円
Red Hill	700円
PRIDE	1,000円
その他のアルバム全て	各1,300円
trf	
EZ DO DANCE	1,000円
ハイパー・テクノ・ミックス 1/2	各900円
ワールド・グルーヴ	1,600円
T-BOLAN	
LOOZ	1,200円
T-BOLAN/夏の終わりに	各400円
ハート・オブ・ストーン	500円
徳永英明	
Girl/radio	各1,400円
イントロ 1/2	1,000/1,300円
nostralgia	1,000円
その他のアルバム全て	500〜1,000円
TOSHI	
made in HEAVEN	1,200円
ドリームズ・カム・トゥルー	
ドリームズ・カム・トゥルー	1,100円
ラヴ・ゴーズ・オン…	1,300円
ワンダー3/ミリオン・キッシズ	各1,100円
The Swinging Star	1,000円
magic	1,100円
中島みゆき	
アルバム全て(2枚組はさらに高価)	1,100円
中西圭三	
KEIZO	1,300円
エール/Steps	各1,100円
中西保志	
ヴォイス・ピークス	1,300円
ウォーミン	1,200円
長渕剛	
CAPTAIN OF THE SHIP	600円
「ネバー・チェンジ」以前のアルバム	1,400円〜
西脇唯	
さよならの場所で会いましょう	1,400円
それはひとつしかなくて	1,000円
花田裕之	
オープン・ユア・アイズ	1,400円
その他のアルバム全て	1,300円
林田健司	
GEBO	1,200円
VOX	500円
その他のアルバム全て	1,200円
浜田省吾	
DOWN BY THE MAINst.	1,300円
J. BOY	2,000円
その永遠の一秒に/エッジ・オブ・ザ・ナイフ	各800円
BOX	3,500円
その他のアルバム全て	1,000〜1,100円
久松史奈	
BIRTH	1,000円
プレジャー	1,100円
その他のアルバム全て	1,300円
B'z	
The 7th BLUES	4,000円
B'z/OFF THE LOCK	各1,100円
ブレイク・スルー/リスキー	各1,100円
RUN/イン・ザ・ライフ	各1,100円
ウィックド・ビート/マース	各500円
バッド・コミュニケーション	600円
FRIENDS	600円
氷室京介	
マスター・ピース#12	1,000円
その他のアルバム全て	600〜1,000円
平松愛理	
一夜一代に夢見ごろ	1,200円
Single is Best	1,400円
広瀬香美	
サクセス・ストーリー	1,400円
グッド・ラック!	1,700円
ビンゴ!	1,700円
福山雅治	
calling	1,000円
その他のアルバム全て	1,300円
ブランキー・ジェット・シティー	
全アルバム	1,000〜1,300円
プリンセス・プリンセス	
Majestic	1,000円
BOOWY	
コンプリート(黒)	10,000円
LAST GIGS	1,000円
SINGLES	1,300円
その他のアルバム全て	500〜1,100円
布袋寅泰	
全アルバム	700〜1,500円
槇原敬之	
君が笑うとき…/君は誰と	各1,000円
君は僕の宝物	1,100円
セルフ・ポートレイト	1,000円
松任谷由実	
U, miz	600円
ビジュアライブ(箱・BOOK有り)	15,000円
ヒストリー/コレクション	各2,000円
SURF & SNOW	1,400円
ウインター/サマー・ソング・ブック	各1,600円
「ノー・サイド」以前のアルバム	1,000〜1,600円
MANISH マニッシュ	
MANISH	1,200円
森高千里	
森高ランド	1,200円
その他のアルバム全て	700〜1,300円
矢沢永吉	
テン・イヤーズ・アゴー	1,100円
バラッド/ロックン・ロール	各1,200円
ジ・オリジナル	1,400円
ジ・オリジナル 2	1,500円
ワーナー時代のアルバム	1,300円
山根康広	
バック・トゥ・ザ・タイム(RIMIX)	1,000円
DANCE・RAVE関係	
avex rave '93	1,200円
avex rave '93〜レボリューション・ライブ	1,000円
メガレイヴ〜パッション&ガン・ジュリアナvol1	1,000円
ジュリアナTOKYO VOL.7	1,000円
ザ・ベスト・オブ・ジュリアナTOKYO 1993	2,500円
ザ・ベスト・オブ・マハラジャナイト 1993	2,500円
ザ・ベスト・オブ・スーパーユーロビート 1993	2,500円
横山輝一	
KICHI-YO	1,000円
LUV	1,300円
その他のアルバム全て	800円〜
リンドバーグ	
エクストラ・フライト II	1,000円
リンドバーグ I・II	各1,000円
リンドバーグ III・IV・V	各600円
フライト・レコーダー(ED付き)	1,200円
LUNA SEA	
LUNA SEA/イメージ	各1,100円
エデン	1,200円
レディース・ルーム	
メイド・イン・セックス	1,000円
ロック・アンド・キー	1,100円
イート・ア・ピーチ	1,200円
REV	
REV(レフ)	1,300円
WANDS	
WANDS	700円
時の扉	700円
Little bit…	800円
Jリーグ各チーム	
丸缶入り限定盤テーマ曲	1,500円

テーマ曲CD・ED　高価買取!　トラヴェリング・ウィルベリーズ 1,100〜1,600円

CD洋楽!強化買取!!

下記のアーティストのアルバム(定価1,600円〜3,500円)は全て表内の価格で買い取ります!

★洋楽・最新"特"買い!コーナー★

アーチスト	タイトル	買取価格
イングヴェイ・マルムスティーン	セブンス・サイン	1,500円
ZZトップ	アンテナ	1,600円
デイヴィッド・リー・ロス	(3/10発売新作)	1,600円
ハマー	ファンキー・ヘッドハンター	1,500円
ブルース・スプリングスティーン	ストリーツ・オブ・フィラデルフィア	1,000円
ボズ・スキャッグス	(3/16発売新作)	1,700円
モトリー・クルー	モトリー・クルー(限定盤)	2,000円
モトリー・クルー	モトリー・クルー	1,600円
UB40 他	NOW I	1,500円
(サウンドトラック)	WINTER SONGめぐり逢えたら	1,500円
オムニ/U2,UB40 他	グリーン・ピース・アルバム	1,500円
サントラ/マドンナ,デュラン・デュラン	ウィズ・オナーズ	1,500円
サントラ/U2,レニー・クラヴィッツ	リアリティ・バイツ	1,700円
オムニバス	レゲエ'94	1,700円

アイアン・メイデン	1,000〜1,500円
アンスラックス	1,000〜1,500円
アンテナ	1,100〜1,600円
イエス	1,000〜1,500円
イギー・ポップ	1,000〜1,500円
イーグルス	1,100〜1,600円
イジー・ストラドリン	1,100〜1,600円
イン・エクセス	1,000〜1,500円
ヴァン・ヘイレン	1,100〜1,600円
ウォレント	1,000〜1,500円
エア・サプライ	1,000〜1,500円
エアロスミス	1,000〜1,500円
エクストリーム	1,100〜1,600円
EL&P	1,000〜1,500円
エリック・クラプトン	1,100〜1,600円
エルヴィス・コステロ	1,000〜1,500円
エルトン・ジョン	1,000〜1,500円
オジー・オズボーン	1,000〜1,500円
ガンズ・アンド・ローゼズ	
"ライブ・フロム・ザ・ジャングル"	2,500円
"ユーズ・ユア・イリュージョン1.2"	各1,000円
"その他のアルバム"	1,200円
キース・リチャード	1,100〜1,600円
ギルバート・オサリバン	1,100〜1,600円
キング・クリムゾン	1,000〜1,500円
キンクス	1,000〜1,500円
ゲイリー・ムーア	1,000〜1,500円
ジェネシス	1,100〜1,600円
ジェフ・ベック	1,000〜1,500円
ジミ・ヘンドリックス	1,100〜1,600円
シャーデー	1,000〜1,500円
ジャーニー	1,000〜1,500円
ジャニス・ジョプリン	1,000〜1,500円
ジャネット・ケイ	1,100〜1,600円
ジャネット・ジャクソン	1,000〜1,500円
JAPAN	1,100〜1,600円
ザ・ジャム	1,100〜1,600円
ジョン・クーガー	1,000〜1,500円
ジョン・レノン	1,100〜1,600円
スウェード	1,100〜1,600円
スタイル・カウンシル	1,000〜1,500円
スター・シップ	1,000〜1,500円
スティーヴィー・ニックス	1,000〜1,500円
スティーヴィー・ワンダー	1,000〜1,500円
スティング	1,000〜1,500円
ストレイ・キャッツ	1,000〜1,600円
スノー	1,100〜1,600円
セックス・ピストルズ	1,100〜1,600円
ダイアナ・ロス	1,000〜1,500円
ダリル・ホール&ジョン・オーツ	1,000〜1,500円
T-レックス	1,100〜1,600円
ティン・マシーン	1,000〜1,500円
デヴィッド・ボウイ	1,100〜1,600円
デフ・レパード	1,000〜1,500円
ドッケン	1,000〜1,500円
ドナ・サマー	1,000〜1,500円
ドナルド・フェイゲン	1,100〜1,600円
トム・ウェイツ	1,100〜1,600円
ニルヴァーナ	1,100〜1,600円
ハート	1,000〜1,500円
ハノイ・ロックス	1,000〜1,500円
ハロウィン	1,000〜1,500円
ビー・ジーズ	1,000〜1,500円
ピーター・ガブリエル	1,000〜1,500円
ビーチ・ボーイズ	1,000〜1,500円
ビートルズ	
"(赤),(青)"	各2,500円
"東芝EMI. Polydor通常盤"	定価の45%
"海賊盤 1枚組"	1,500円
"海賊盤 2枚組"	2,100円
ヒューイ・ルイス	1,000〜1,500円
ビリー・ジョエル	1,000〜1,500円
ピンク・フロイド	1,100〜1,600円
ザ・フー	1,000〜1,500円
フィル・コリンズ	1,000〜1,500円
ブライアン・アダムス	1,100〜1,600円
プリンス	1,000〜1,500円
ブルース・スプリングスティーン	1,100〜1,600円
ペット・ショップ・ボーイズ	1,000〜1,500円
ベン・E・キング	1,000〜1,500円
ボーイズ・2・メン	1,100〜1,600円
ホイットニー・ヒューストン	1,000〜1,300円
ボズ・スキャッグス	1,000〜1,500円
ボストン	1,000〜1,500円
ボビー・ブラウン	1,100〜1,600円
ボブ・ディラン	1,000〜1,500円
ボブ・マーリィ	1,000〜1,500円
ポリス	1,000〜1,500円
ポール・マッカートニー	1,100〜1,600円
ホワイト・スネイク	1,000〜1,500円
ボン・ジョヴィ	
"アーリー・イヤーズ1.2"	各1,700円
"その他のアルバム"	1,100〜1,600円
マイケル・ジャクソン	700〜1,300円
マイケル・モンロー	1,100〜1,600円
マキシ・プリースト	1,000〜1,500円
M.S.G	1,000〜1,500円
マニック・ストリート・プリーチャーズ	1,000〜1,500円
マライア・キャリー	
"MUSIC BOX"	1,500円
"アンプラグド・ライブ"	1,200円
"エモーションズ"	1,400円
"マライア"	1,400円
Mr. BIG	1,100〜1,600円
メガデス	1,100〜1,600円
メタリカ	1,100〜1,600円
U2	1,100〜1,600円
UB40	1,100〜1,600円
ユーリズミックス	1,000〜1,500円
ルー・リード	1,000〜1,500円
レッド・ツエッペリン	1,100〜1,600円
レニー・クラヴィッツ	1,100〜1,600円
ロッド・スチュワート	1,000〜1,500円
ロバート・パーマー	1,000〜1,500円
ローリング・ストーンズ	1,100〜1,600円
ワンダー・スタッフ	1,000〜1,500円

ここにのっていないCD、EDも高く買います。(平均定価の40%)

ヒット中のシングルCD高価買取中!どんどん送ってね!

CDを売る時の注意

- ●CDはプラスの対象外です。
- ●オビ無しマイナス100円、ケースの割れ・汚れマイナス100円、レンタルシール付マイナス200円、スリキズ→程度によってマイナスとなります。
- ●ひどいキズ、音トビ、歌詞カード無しは買い取り出来ません。送ってきても原則的に返品は出来ませんので、送らないでね!
- ●上にのっていないアーティスト、商品は電話で確認ください!めんどうならそのまま送ってくれてもOK!
- ●ファミコンと一緒に送るとぜったいお得!送料と送金料が共通になるよ。

中古ファミコン、中古CDショップのオープンを考えている方、今のショップの売上げUPを考えている方…

まずはお電話下さい!

〈当社の特長〉

- ●CDとの複合ショップで売上倍増!(同じスペースでファミコンと同じ売り上げを)
- ●競合店に必ず勝ちます!全国200店の在庫量、販促で強力にバックアップ
- ●赤字ビデオ・CDレンタル店、書店を中古ファミコン導入によって黒字に導きます。
- ●フランチャイズ料なしでお店を強力にバックアップ!(パートナーショップ入会店)

FC加盟料等一切ないパートナーシステム

フランチャイズに入らなくてもオープン可(今まで200店以上お手伝いしています。)

- ●1店分の商品販売します。予算100万前後。
- ●お店にない中古ソフト販売します。古本、中古CD、中古ビデオ等も販売。
- ●備品、チラシ、サンプル等の販売もします。カラーチラシ等すべて単品販売可。ファミコンショップのすべてがそろう!
- ●不良在庫、当社店頭買い取り価格以上で全品現金買い取り。
- ●新品を仕入れすぎた時の処分に……現金で5,000万円までOK。
- ●今流の全アイテムのサンプル&全アイテムの説明書特価にて販売。(FAX 0569-22-7552 又は電話で/担当 沢田)

- ●この表にないものは、電話で聞いてね。電話の受付時間は12:00AM〜5:00PMです。(日・祭日、第2・4土曜休み)
- ●ファミコンディスク、ハイパーシリーズ、ガンシリーズ、データックは買取り出来ません。
- ●PC、MD、ゲームギア、ハードは箱・説なしは買取り不可です。
- ●買取り商品が新品仕入れより高くなった場合のみ、価格が変わることがあります。
- ●キズ、破損、汚れ、落書きのあるものは買取出来ません。(この場合、ソフトの返品は出来ませんのでご注意して下さい。)
- ★3月分受け付けは3月25日発送まで有効です。
- ★おもちゃ屋さん、ファミコン屋さん、卸屋さん、新品、特価処分品買取します。ご一報下さい。
- ●ファミコンショップ、中古CDショップをお考えの方、御一報下さい。

買取申込書(保護者同意書)

保護者氏名			㊞
本人氏名	年齢 歳	学校名	
住所 〒		勤務先	
	電話番号 ー ー		
ソフト名1.		5.	
2.		6.	
3.		7.	
4.		8.	

まとめて売ると、さらにお得!! 中古スーパーファミコン

10本以上で1,000円プラス、20本以上で2,000円プラス！

★前月号2月10日まで全品価格表にて買い取りました。必配な方はTELにて確認して下さい。

3月5日まで
10%の値段で
買い取ります!

買取価格表

スーパーファミコン

アークススピリッツ	2,500円
R-TYPE 3	3,800円
R.P.M. Racing	2,500円
アイ・オブ・ザ・ビホルダー	5,000円
あしたのジョー	1,300円
アウターワールド	2,800円
アクタリオン	2,500円
あさめしまえにゃんこ	4,200円
アダムスファミリー	2,000円
アメージングテニス	2,000円
アメリカ横断ウルトラクイズ	3,000円
あらいぐまラスカル	4,200円
アラジン	4,000円
アルディライトフット	1,500円
アレサ	2,500円
アンダーカバーコップス	4,500円
アンドレ・アガシ テニス	4,200円
イース4 MASK OF THE SUN	3,500円
イーハトーヴォ物語	5,200円
いただきストリート 2	5,200円
イデアの日	4,200円
伊藤果 六段の将棋道場	5,200円
インターナショナルテニスツアー	1,500円
ウィザードリィ 5	2,000円
ウォーリーをさがせ 絵本の国	5,100円
ウイニング・ポスト	7,300円
ウイング・コマンダー	2,800円
うしおととら	2,700円
宇宙の騎士テッカマンブレード	2,000円
宇宙レース アストロ GO! GO!	4,000円
ウルトラセブン	2,100円
ウルトラマン	4,100円
ウルフェンシュタイン 3D	4,200円
エースをねらえ！	3,000円
ABC MONDAY NIGNT FOOTBALL	3,000円
エアーマネージメント 大空に	3,500円
エアーマネージメント 2 航空王	7,000円
エキゾースト・ヒート 2 F1	1,800円
SDガンダム GX	4,500円
SD機動戦士ガンダム 2	4,000円
SDガンダム V作戦始動	1,800円
エストポリス伝記	3,500円
エスパークス	4,000円
NHLプロホッケー '94	3,500円
NFLフットボール '94	1,500円
NBAプロバスケットボール	1,600円
NBAプロバスケットボール ブルズVSサンズ	3,800円
F-15 スーパーストライクイーグル	4,000円
FXトラックス	4,200円
F-ZERO(エフゼロ)	1,200円
F1 GRAND PRI×2	2,000円
F1 GRAND PRI×3	5,500円
エリア 88	1,500円
オウガバトル	2,000円
岡本綾子とマッチプレイゴルフ	4,200円
オセロワールド	5,200円
織田信長 覇王の軍団	2,500円
弟切草	4,800円
オリビアのミステリー	4,000円
課長 島耕作 ビジネス ADVENTURE	3,000円
カブキロックス	4,200円
仮面ライダー SD	2,500円
仮面ライダー 復活のショッカー	3,800円
カリフォルニア ゲームズ 2	3,300円
迦楼羅王	4,000円
ガイア幻想紀	2,800円
餓狼伝説 2	4,500円
餓狼伝説 宿命の対決	1,500円
がんばれゴエモン ゆき姫救出	2,500円
がんばれゴエモン 2 マッギネス	4,500円
がんばれ大工の源さん	4,000円
キャプテン翼 3 皇帝の挑戦	1,100円
キャプテン翼 4 プロのライバル	1,300円
キーパー	3,100円
喜国雅彦の雀闘士 銅羅王 2	4,500円
機動警察 パトレイバー	4,300円
機動戦士V ガンダム	4,500円
極・日本プロ麻雀連盟推薦	5,500円
きんぎょ注意報 トビダセゲーム学園	4,500円
キング・オブ・モンスターズ	1,200円
キング・オブ・モンスターズ 2	3,600円
ギャラクシーロボ	4,200円
ぎゅわんぶらぁ自己中心派 2	4,200円
ぎゅわんぶらぁ自己中心派	4,800円
クールスポット	1,800円
クニオくんのドッチボールだよ 全員集合	2,200円
クラシック・ロード	5,200円
クリスティーワールド	2,600円
クレヨンしんちゃん	3,100円
グラディウス 3	1,200円
決戦ドカポン王国 4 伝説の勇者	3,800円
競馬エイトSPECIAL マル秘馬券購	5,000円
けろけろけろっぴの冒険日記	3,000円
剣勇伝説 YAIBA	5,200円
ゲゲゲの鬼太郎 天魔大王	3,500円
甲子園 2	3,500円
項劉記	7,000円
コズモギャング・ザ・パズル	3,800円
コズモギャング・ザ・ビデオ	3,800円
魂斗羅スピリッツ	1,200円
GO／GO／ドッジリーグ	2,000円
ゴーストスイーパー美神	3,800円
サッカーキッド	2,500円
サージェントサンダースコンバット	4,200円
サイド・ポケット	4,200円
サイボーグ009	3,800円
3×3 EYES 聖魔降臨伝	2,000円
サラブレッド・ブリーダー	4,400円
三国志 3	5,500円
サンダーバード国際救助隊出動	2,500円
サンドラの大冒険	1,300円
サンリオワールド スマッシュボール	1,500円
ザ・キング・オブ・ドラゴンズ	4,200円
ザ・キングオブラリー	2,000円
ザ・グレイトバトル 3	2,000円
ザ 心理ゲーム 悪魔のココロジー	4,500円
ザ・ブルークリスタルロッド	4,400円
ザ・麻雀闘牌伝	3,500円
ザ・ラストバトル	4,300円
斬 3 スピリッツ	5,200円
シャドウラン	4,200円
将棋 風林火山	4,800円
少年アシベ	4,000円
初代 熱血硬派くにおくん	2,000円
初段 森田将棋	5,200円
史上最大のクイズ王決定戦	3,800円
シムアース	1,500円
シムアント	4,500円
シムシティー	3,500円
新ジャングルの王者ターちゃん	4,500円
新世紀 GPXサイバーフォーミュラ	3,500円
新日本プロレス超戦士闘強導夢	2,500円
真・麻雀	4,500円
真・女神転生	3,200円
真・女神転生 2	5,500円
新・桃太郎伝説	4,200円
Jリーグサッカープライムゴール	4,200円
Jリーグ スーパーサッカー	5,000円
ジャンボ尾崎のホールインワン	3,000円
重装機兵ヴァルケン	3,000円
ジョジョの奇妙な冒険	2,000円
実況 パワフルプロ野球'94	5,200円
実戦／パチスロ必勝法	5,000円
G2 ジェノサイド	4,200円
ジーコサッカー	4,200円
GP-1	4,100円
スーパー R-TYPE	1,500円
スーパー アリズボクシング	4,200円
SUPER E.D.F	2,000円
スーパー 囲碁碁王	8,000円
スーパー UNO	4,800円
スーパー ウルトラベースボール	1,500円
スーパー F1サーカス 2	2,500円
スーパー大相撲 熱戦大一番	1,200円
スーパー オフロード	2,800円
スーパーカップサッカー	2,500円
スーパーカジノシーザースパレス	4,200円
スーパー ガチャポンワールド	3,000円
スーパー究極ハリキリスタジアム	3,200円
スーパー競争馬 風のシルフィード	3,500円
スーパー 競馬	4,600円
スーパー 五目ならべ連珠	4,500円
スーパー 三國志 2	2,500円
スーパー上海 ドラゴンズアイ	6,000円
スーパー 将棋	5,200円
スーパー人生ゲーム	5,000円
スーパースコープセット	2,500円
スーパースターウォーズ帝国の逆襲	4,200円
スーパースラップショット	2,300円
スーパー3Dベースボール	3,000円
スーパーヅガン ハコテン城	4,400円
スーパー倉庫番	4,800円
スーパーダブル役満	4,500円
スーパーチャイニーズワールド	1,200円
スーパーチャイニーズワールド2	3,000円
スーパーテトリス＋Bombliss	5,100円
スーパーテトリス＋Bombliss 限定版	5,200円
スーパートロールアイランド	4,200円
スーパーナグザットオープン	4,500円
スーパーニチブツマージャン	4,000円
スーパーニチブツマージャン2	4,800円
スーパー信長の野望・全国版	4,400円
スーパー信長の野望・武将風雲録	3,500円
スーパーハスラー	4,200円
スーパーバーディーラッシュ	3,000円
スーパーバレー2	2,500円
スーパーパワーリーグ	3,500円
スーパーパン	2,500円
スーパービックリマン	3,000円
スーパーピンボールビハインド・ザ・マスク	3,000円
スーパーファイヤープロレスリング3 EASY-T	3,500円
スーパーファイヤープロレスリング3	4,800円
スーパーファミスタ	1,200円
スーパーファミスタ2	2,500円
スーパーファミスタ3	4,300円
スーパーファミリーテニス	4,500円
スーパーフォーメーションサッカー	1,200円
スーパーフォーメーションサッカー2	3,200円
スーパーブラックバス	7,000円
す～ぱ～ぷよぷよ	6,000円
スーパーホッケー'94	4,200円
スーパー本命 G1制覇	5,000円
スーパーボウリング	3,000円
スーパーボンバーマン	4,500円
スーパー麻雀	4,000円
スーパー麻雀2	4,800円
スーパー麻雀大会	5,500円
スーパーマリオカート	4,000円
スーパーマリオコレクション	4,200円
スーパーマリオワールド	2,500円
スーパーメトロイド	4,200円
スーパー桃太郎電鉄2	5,100円
スーパーリアル麻雀PIV	4,500円
スーパーループス	3,500円
スーパーロボット大戦 EX	4,500円
スーパーワギャンランド2	2,800円
スカイミッション	2,500円
すごいへべれけ	4,200円
スズカエイトアワーズ	3,500円
鈴木亜久里のF1スーパードライビング	1,800円
スターフォックス	1,200円
ストバスヤロウ将	4,000円
ストリートファイター2 ターボ	2,500円
スペースインベーダー SF	2,500円
スペース・ファンキー B.O.B	1,500円
ZOOL ワンダーアクション夢ツアー	4,200円
聖剣伝説2	1,200円
芹沢信雄のバースディートライ	2,500円
戦国伝承	1,600円
ゼルダの伝説	1,500円
全日本プロレスダッシュ 最強タッグ	4,500円
ソード・マニアック	4,000円
装甲騎兵ボトムズ	4,500円
総合格闘技アストラルバウト2	4,500円
ソニックブラストマン2	4,200円
ソルスティス2	3,800円
T.M.N.T. タートルズインタイム	3,800円
T.M.N.T. ミュータントウォーリアーズ	4,200円
対局囲碁ゴライアス	8,000円
太閤立志伝	4,000円
タイニートゥーンアドベンチャーズ	2,300円
高橋名人の大冒険島	1,500円
武田修宏のスーパーカップサッカー	3,800円
戦え原始人3 やっぱりJOE＆MAC	4,000円
ダービージョッキー騎手王	5,000円
ダービースタリオン2	9,000円
大航海時代2	6,000円
第3次スーパーロボット大戦	5,500円
大戦略エキスパート	5,300円
大爆笑人生劇場	1,500円
大爆笑人生劇場ドキドキ青春編	2,000円
ダウンタウン熱血べーすぼーる物語	3,200円
伊達公子のバーチャルテニス	4,000円
チャンピオンワールドクラスサッカー	4,200円
超ゴジラ	4,700円
ちびまる子ちゃんはりきり～	2,600円
超時空要塞 マクロス	4,100円
ツインビーレインボーベルアドベンチャー	4,000円
T2 ザ・アーケードゲーム	4,200円
提督の決断	7,300円
テクモスーパーNBAバスケットボール	2,500円
鉄腕アトム	4,200円
テトリス武闘外伝	4,300円
テレビアニメスラムダンク	5,000円
デザート・ストライク	2,200円
デザートファイター	4,200円
デビルズコース	4,200円
トップマネージメント2	7,000円
トップレーサー	2,800円
トップレーサー2	3,800円
トムとジェリー	2,500円
トルネコの大冒険	4,500円
独立戦争 Liberty or Death	6,000円
ドラえもん のび太と妖精の国	3,200円
ドラえもん2 ノビ太のトイズランド	4,200円
ドラゴンクエスト1・2	4,000円
ドラゴンクエスト5 天空の花嫁	1,800円
ドラゴンボールZ 超武闘伝2	4,500円
ナイジェル・マンセルF1チャレンジ	2,600円
中嶋悟スーパーF1ヒーロー	2,800円
哭きの竜 麻雀飛翔伝	4,200円
ナグザットスーパーピンボール	2,000円
ナムコットオープン	4,500円
南国少年パプワくん	4,200円
忍者ウォーリアーズ	4,300円
信長の野望・覇王伝	7,100円
ハットトリックヒーロー	3,000円
早指し二段森田将棋	8,500円
遥かなるオーガスタ	4,200円
半熟英雄	1,200円
反省ザルジローくんの大冒険	1,500円
バックス・バニー	4,200円
バーチャルウォーズ	4,500円
バトルグランプリ	1,200円
バトルサッカーフィールドの覇者	1,200円
バトルドッジボール2	1,500円
バトルマスター究極の戦士たち	3,500円
バルバロッサ	2,000円
バレーボール TWIN	3,100円
パイプドリーム	3,500円
パイロットウイングス	2,500円
パチ夫くんスペシャル	5,100円
パチスロラブストーリー	5,500円
パチスロランドぱちぱちコイン	5,000円
パチンコウォーズ	3,000円
パチンコウォーズ2	5,000円
パチンコ物語パチスロもあるでよ	5,500円
パロディウスだ／	1,500円
パワーモンガー 魔将の謀略	1,500円
ヒューマングランプリ	1,500円
ヒューマングランプリ2	4,200円
必勝／スリーセブンファイター	5,000円
緋王伝 魔物達との誓い	4,500円
美少女雀士 スーチーパイ	4,400円
美少女戦士 セーラームーン	3,500円
美少女戦士 セーラームーンR	6,200円
BING BING BINGO	4,200円
PGAツアーゴルフ	3,500円
ピンクパンサー	4,000円
ファーストクイーン オルニック戦紀	4,200円
ファイアーエムブレム紋章の謎	4,000円
ファイナル・ストレッチ	3,200円
ファイナルファンタジー4	2,000円
ファイナルファンタジー4 EASY	3,500円
ファイナルファンタジー5	1,500円
ファイナルファンタジーUSA	3,000円
フラッシュバック	4,000円
ふりふりガールズ	4,000円
ブレインロード	4,000円
ブレスオブファイア竜の戦士	1,800円
プロサッカー	1,200円
へべれけのぽぷーん	3,800円
ヘラクレスの栄光3 神々の沈黙	1,500円
ペブルビーチの波濤	3,200円
北斗の拳6 激闘伝承拳	2,500円
北斗の拳7 聖拳列伝伝承者ノ道	3,800円
本格麻雀徹萬	4,400円
Pop'nツインビー	1,500円
ポピュラス2	1,300円
マジックジョンソンのスーパースラムダンク	2,000円
まじかる★タルるートくん	1,200円
魔神転生	4,200円
マスターズ 遙かなるオーガスタ2	5,500円
マリオペイント	3,500円
ミッキーのマジカルアドベンチャー	3,000円
ミラクルガールズ	4,300円
メジャータイトル	3,500円
メルファンドストーリーズ	4,200円
モノポリー	5,500円
遊人雀獣学園	3,800円
幽☆遊☆白書	4,500円
ヨッシーのクッキー	2,000円
横山光輝 三国志	2,500円
ラッシング・ビート 修羅	3,200円
雷電伝説	3,500円
ラモス瑠偉のワールドワイドサッカー	4,500円
らんま1/2 朱猫団的秘宝	2,000円
らんま1/2 町内激闘編	1,200円
らんま1/2 爆烈乱闘編	1,500円
龍虎の拳	3,000円
リーサルエンフォーサーズ	4,200円
リーティングカンパニー	5,000円
リディック・ボウ ボクシング	2,300円
リトル・マジック	2,500円
レッド・オクトーバーを追え!!	1,500円
レミングス2	4,500円
ロックマンX	4,500円
ロックマンズサッカー	4,500円
ロックンロールレーシング	3,200円
ロマンシングサガ	1,500円
ロマンシングサガ2	3,800円
ワールドクラスラグビー	1,200円
ワールドサッカー	1,500円
ワールドヒーローズ	1,500円
ワイアラエの奇跡	4,700円
笑っていいともタモリンピック	4,500円

PCエンジン

悪魔城ドラキュラX 血の輪廻	2,000円
イース1・2	3,800円
銀河お嬢様伝説 YUNA	2,800円
スーパー桃太郎電鉄2	1,800円
スーパーリアル麻雀 ニキ・ショウコ・カスミの～	2,500円
ゼロヨンチャンプ2	3,100円
卒業・グラデュエーション	3,000円
ドラゴンナイト2	2,000円
幽☆遊☆白書	2,000円
ラングリッサー 光輝の末裔	2,500円
ロードス島戦記	2,000円

ゲームボーイ

アメリカ横断ウルトラクイズ2	1,500円
ウィザードリィ外伝1	2,200円
ONI 3 黒の破壊神	2,000円
クイズ世界はSHOW・BYショーバイ!!	1,700円
クレヨンしんちゃんオラとシロ	2,000円
ゴッドメディスン	1,800円
聖闘士セイントパラダイス	2,000円
ちびまる子ちゃん 3	1,500円
信長の野望・ゲームボーイ版	1,800円
美少女戦士 セーラームーン	1,800円
桃太郎電劇	2,000円
役満	1,500円
幽☆遊☆白書 暗黒武術会	1,800円
らんま1/2 熱烈格闘編	1,800円
らんま1/2 格劇問答!!	2,000円

ネオジオ

餓狼伝説2	6,000円
餓狼伝説スペシャル	14,000円
サムライスピリッツ	13,000円
得点王	18,000円
龍虎の拳	8,000円
ワールドヒーローズ2	10,000円

キャンパス

〒475 愛知県半田市花園町3丁目7−7「キャンパス買取」係

☎0569-24-7421

電話受付、お昼12時から夕方5時まで（日・祭日、第2・4土曜休み）

売る前に必ず読んでね!!

- 18歳未満の方は、保護者の氏名記入、捺印が必要です。
- 左の申込書に書ききれない場合、別の紙に書いてね。
  ※電話番号を必ず記入して下さい。
- ソフトは郵便小包、もしくは宅急便で左の住所に送ってください。送り状は必ず保管して下さい。ソフト送料は、申込者の負担になります。
- 現金書留の料金(600円)は買取金額の合計から引かせていただきます。
- 同じタイトルのソフトは、御一人１本までとさせていただきます。
- ソフトの買取金額は、箱、説明書、附属品がそろっていない場合、この表の金額の半額となります。
- 買い取り代金は着後2週間以内に必ず送金します。
  (みなさんからの申込みが多い場合、多少遅れることがあります)
- 受付番号はありません。どんどん送って下さい。

通巻百号記念100名様（ゲームソフトはのぞく）プレゼント!!

NEC AVENUE

NECアベニューさんからは、ぷよぷよのポスターとスーパーダライアスIIのテレホンカードをドドーンと大放出！　各10名ずつ20名様にプレゼントなのだっ!!　いやいや、アベニューさんには毎度毎度お世話になっていながら、プレゼントまで頂いてしまって。感謝の言葉もありませんです。

来月あたり、PCページはアベニューさん特集にしようかな〜、なんて思ってるけどあくまで予定。予定は未定、先のことはわかんないから、もしかするとやらないかも知れない…。ま、それはともかく。皆んなガンガン応募してくれよなっ！

各10名様
計20名様

CARD

いわゆる伝言ダイヤルの暗証番号が記入されたカードを２枚１組20名様にプレゼント！彼女との秘密の連絡に用いるもよし、電話が止まったときの緊急連絡網にする（実話）もよしだッ!!

2枚1組
20名様

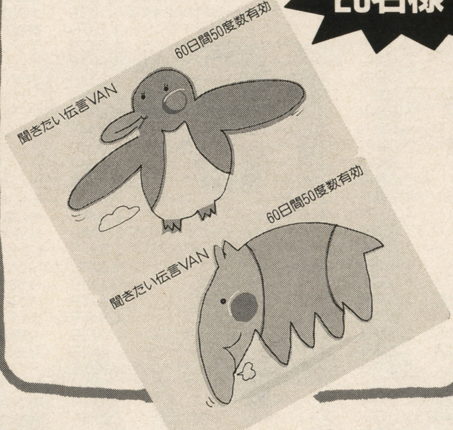

ゲームボーイ PRESENT

通巻百号記念でヤンス百名様でゴザンス!!

別に狙ったわけじゃないんだけどね、偶然にも今回は総計百名様プレゼントとあいなりました。いや、マジで。数えてみたら百だったってワケッスよ、こういうちょっとした偶然って、なんかシアワセな気持ちだな、新曲作っちゃおうかな。では宛先は、

〒160　新宿区新宿1-29-5
グランドメゾン新宿東408
GB編集部プレゼント係マデ

V.R.

既にＧＢ編集部もサルゥ〜な感じに陥っている中毒性激高レースゲーム『バーチャレーシング』のハイライトシーンを収めたビデオを10名様に！でも、見るより、やれ!!

あのV.R.のすべてがここに!!

10名様

GUM

バブリシャス、ってフーセンガムを、みんなは知っているかな？　このガムに、このほど新しい味「フルーツパンチ」が登場するのだ。大粒のガムいっぱいにジューシーさが詰め込まれ、とってもおいしいぞ！

50名様

各3名様
計9名様

GAME SOFT

- ●いただきストリート２／SFC
- ●ダービースタリオンII／SFC
- ●ストバスヤロウ将／SFC
- ●ギャラクシーロボ／SFC
- ●パワーゴルフ２／PC・SCD
- ●ワイアラエの奇蹟／MD
- ●ONIIV／GB
- ●エコー・ザ・ドルフィン／GG
- ●マクドナルド／GG

2月号プレゼント当選者発表

■緋王伝
北海道／小野島徹
大阪府／高見陽呼
群馬県／菅原昭二

■魔神転生
福島県／山田将司
茨城県／小坂晶人
徳島県／林友美

■ウルフェンシュタイン3D
神奈川県／緑沢一雄
愛知県／宮崎春生
鹿児島県／井上満男

■エメラルドドラゴン
岩手県／大谷希世見
鳥取県／八尾恵子
福岡県／冨野久志

■マイクロコズム
千葉県／永沢英治
秋田県／白井三康
石川県／丹野正臣

■クールスポット
福井県／宮田慎一
三重県／鷹峰洋
熊本県／松山健史

■スーパー桃太郎電鉄2
香川県／西本修
青森県／鈴木重光
奈良県／佐野美雪

■T2 ザ・アーケードゲーム
静岡県／杉野祐子
愛媛県／大橋明良
佐賀県／吉村一美

■バトルトード
高知県／脇坂歩穂
新潟県／立木和広
長野県／上田範之

ゲームボーイ 愛読者アンケート

1） 希望する新作ソフトの記事を機種別に1つだけ書いて下さい。

SFC（ ）

FC・GB（ ）

PC（ ）

MD・MCD・GG（ ）

パソコン・その他（ ）

2） いままでプレイしたゲームでおもしろかったソフト（と機種名）を2つ書いて下さい。

（ ／ ）

3） 今月号の表紙はどう思いますか（○をつけて下さい）。

自分の好きなソフトでうれしい ・ 良い ・ まあまあ ・ 悪い ・ 最悪

4） 本誌ゲームボーイ以外で買っているゲーム誌すべて書いて下さい。

（ ）

5） 今月号でおもしろかった記事を目次より2つ選んで書いて下さい。

（ ）

6） 今月号でつまらなかった記事を目次より2つ選んで書いて下さい。

（ ）

7） ご意見、ご感想等

（ ）

（キリトリ線）

郵便はがき

50円切手をはってください

160-□□

東京都新宿区新宿1-29-5
グランドメゾン新宿東408
ゲームボーイ編集部 行

（キリトリ線）

4月号で欲しいプレゼントは?

●1つだけかいてください（　　　　　　　　）

お名前

ご住所

□□□-□□　☎　－　－

学年（職業）　　歳　男・女

＊キミのもっているゲーム機すべてに○をつけて下さい
任天堂ゲーム機器（SFC・FC・GB・ツインファミコン・ディスク）
NECゲーム機器（PC本体・CD・SCD・DUO・DUO-R・GT）
セガゲーム機器（MD・MCD・GG・MD2・MCD2・ワンダーメガ）
ネオジオ・パソコン（　　　　　）・その他（　　　　　）

Zオークション

どなたにでも簡単に
参加していただけます。

オークション価格の目安は
ファミコン業界ぶっとびの
買取価格の20%～200%割増

参加費用
ソフト・ハード
1個につき100円切手同封

スーパーテトリス2
限定版

定価8,500円
落札価格7,200円

いらない ソフト・ハードは

箱・説明書なしOK!!故障品不可
オークション成立時の手数料不要
1個につき100円切手を同封し、住所・氏名・年齢・電話番号を記入し必ず宅配便または郵パックでZまで送ってください。週末のオークションで最高価格で落札され次第送金します。
(18才未満の方は保護者の署名、捺印が必要です。)
(オークション成立後の返品は原則としてできません。)

ほしい ソフト・ハードは

希望価格を書いて、1個につき100円切手を1枚同封し、Zまで送ってください。週末のオークションで落札され次第発送します。

〒616 京都市右京区梅畑向地町25-15GB
株式会社Z GB係
オークション事業部
075-881-0816

ソフト・ハード 6～7割

モニターSHOPPING

テレビゲーム業界ぶっとびの
新システム。ゲームソフトもハードも…

8日以内に申込まれたかたに もれなく 5,000円 クーポン券プレゼント!!

ハイヒール・モモコ

自宅で自由に試せるょ!

今話題の新作や、定番の人気ソフトなど、**2,500種**類のゲームソフトを自由に自宅でプレイできます。もう無駄な出費や期待はずれのソフトで悩むことはありません。さあ、**今すぐ**モニターショッピングで、人気ソフトをジャンジャン攻略しよう。

モニターショッピングの特長

- ファミコン、スーパーファミコン、PCエンジン、メガドライブゲームボーイなど、**2,500**種類のソフトが2価格で利用できます。
- お好きなゲームソフトを自由に自宅でプレイできます。(再交換不可)
- 期待はずれのソフト面白くないソフトで、購入を希望されない場合は当社へ8日以内に返送してください。(送料は自己負担です)
- 1年間何種類でも自宅でためせます。(商品の使用営業及び賃貸は禁止されています。)

卸問屋直売 激安宣言にわけあり
最短ルートでお客様にご奉仕します。

Z 卸問屋 → ~~小売~~ → お客様
卸価格で直売

お申し込みは 今すぐ 郵便局で簡単に OK!!

お近くの郵便局の郵便振替用紙に、右記の口座番号、加入者名を明記の上、住所、氏名、年令、電話番号を記入して、総合カタログ・プライスリスト代(年間12回分)**5000**円をお振込下さい。
クーポン券と総合カタログ・プライスリストをお送りします。

口座番号 京都 3-21047
加入者名 株式会社 Z ゼット

〒616 京都市右京区梅畑向地町25-15
株式会社 Z京都本社 ☎075-881-0803(代)
●資本金1,000万円ソフト・ハード総合卸問屋

※ファミコン・スーパーファミコンは任天堂の登録商標です。

スーパーファミコン 買 取 表

R-TYPE3	¥4,000
アクトレイザー2	¥3,800
アラジン	¥4,000
アルカエスト	¥4,200
アルディライトフット	¥4,000
アルバートオデッセイ	¥2,500
アレサ	¥4,300
イース4マスクオブザサン	¥4,200
イーハトーヴォ物語	¥5,000
ウォーリーをさがせ絵本の国	¥4,500
ウイニングポスト	¥7,000
エースをねらえ!	¥3,500
エアーマネージメント1	¥3,500
エアーマネージメント2	¥6,500
エイリアン3	¥2,800
エイリアンVSプレデター	¥3,200
SD機動戦士ガンダム2	¥3,600
エストポリス伝記	¥3,600
NFLフットボール'94	¥3,500
オセロワールド	¥5,000
弟切草	¥4,000
カブキロックス	¥4,300
仮面ライダー復活のショッカー	¥3,900
カルフォルニアゲームズ2	¥3,500
ガイア幻想紀	¥4,200
ガイアセイバーヒーロー最大の作戦	¥4,200
餓狼伝説2	¥4,500
がんばれゴエモン2	¥4,500
がんばれ大工の源さん	¥4,000
嘉国雅彦の雀闘士銅羅王2	¥4,200
極・日本プロ麻雀連盟推薦	¥5,300
キング・オブ・モンスターズ2	¥4,200
ぎゅわんぶらぁ自己中心派	¥4,800
クラシックロード	¥5,000
決戦!ドカポン王国4伝説の勇者	¥4,300
競馬エイトスペシャルマル秘馬券購入	¥4,500
甲子園2	¥3,500
鋼鉄の騎士	¥3,000
鋼鉄の騎士2砂漠のロンメル軍団	¥5,000
コズモギャング・ザ・パズル	¥3,700
ゴーストスイーパー美神	¥3,600
サイボーグ009	¥4,000
サラブレッドブリーダー	¥4,000
三国志III	¥5,000
サンダーバード国際救助隊出動	¥2,000
ザ・心理ゲーム悪魔のココロジー	¥4,000
ザ・麻雀闘版伝	¥3,800
将棋風林火山	¥4,800
少年アシベ	¥3,800
シムシティ	¥3,500
新日本プロレス超戦士闘強導夢	¥3,000
新・桃太郎伝説	¥4,300
Jリーグ・サッカープライムゴール	¥4,200
重装機兵ヴァルケン	¥2,600
樹帝戦紀	¥3,700
実戦!パチスロ必勝法	¥5,000
6P-1	¥4,000
装甲騎兵ボトムズ	¥4,600
スーパー蒼き狼と白き牝鹿	¥4,200
スーパーUNO	¥4,500
スーパーエアダイバー	¥3,200
スーパーH.Qクリミナルチェイサー	¥4,000
スーパーF1サーカス2	¥3,200
スーパーカジノシーザースパレス	¥4,300
スーパー究極ハリキリスタジアム	¥3,700
スーパー競走馬風のシルフィード	¥3,200
スーパー上海ドラゴンズアイ	¥5,000
スーパー将棋	¥5,000
スーパースターウォーズ帝国の逆襲	¥4,200
スーパーヅガンハコテン城	¥4,500
スーパー倉庫番	¥4,700
スーパーチャイニーズワールド2	¥3,500
スーパーテトリス+Bombliss	¥4,200
スーパーテトリス+Bombliss限定版	¥4,800
スーパーニチブツマージャン	¥3,800
スーパーニチブツマージャン2	¥4,800
スーパー信長の野望全国版	¥4,300
スーパー信長の野望・武将風雲録	¥3,200
スーパーバトルタンク	¥3,500
スーパーパワーリーグ	¥4,500
スーパービックリマン	¥3,300
スーパーピンボールビハインド・ザ・マスク	¥4,000
スーパーファイヤープロレスリング3	¥4,500
スーパーファミスタ2	¥3,000
スーパーファミリーテニス	¥4,700
スーパーブラックバス	¥5,500
す〜ぱ〜ぷよぷよ	¥4,300
スーパー本命G1制覇	¥4,600
スーパーボンバーマン	¥4,500
スーパー麻雀	¥3,800
スーパー麻雀2	¥4,300
スーパー麻雀大会	¥4,900
スーパーマリオカート	¥4,000
スーパーマリオコレクション	¥4,200
スーパー桃太郎電鉄2	¥5,000
スカイミッション	¥2,500
スズカエイトアワーズ	¥3,500
ステルス	¥2,200
スペース・ファンキーB.O.B	¥3,000
戦国伝承	¥2,300
全日本プロレスダッシュ最強タッグ	¥4,500
ソード・マニアック	¥4,000
ソウル&ソード	¥4,800
ソルティス2	¥4,000
T.M.N.T.タートルズインタイム	¥3,800
T.M.N.T.ミュータントウォーリアーズ	¥4,200
対局囲碁ゴライアス	¥7,800
太閤立志伝	¥4,500
武田修宏のスーパーカップサッカー	¥4,000
第3次スーパーロボット大戦	¥5,000
大戦略エキスパート	¥5,000
ダイナミックスタジアム	¥3,000
ダウンタウン熱血べーすぼーる物語	¥3,800
超ゴジラ	¥4,700
超時空要塞マクロス	¥4,300
ツインビーレインボーベルアドベンチャー	¥4,000
テクモスーパーボウル	¥4,500
鉄腕アトム	¥4,000
テトリス武闘外伝	¥4,500
デュアルオーブ聖霊珠伝説	¥3,500
デビルズコース	¥5,000
トップマネージメント2	¥6,000
トップレーサー	¥2,800
トップレーサー2	¥4,100
トリネア	¥2,600
トルネコの大冒険	¥5,000
ドラッキーの草やきう	¥3,800
ドラえもんのび太と妖精の国	¥3,200
ドラえもん2のび太のトイズランド	¥4,200
ドラゴンクエストI・II	¥6,000
ドラゴンボールZ超武闘伝2	¥5,000
中嶋悟スーパーF1ヒーロー	¥3,200
哭きの竜麻雀飛翔伝	¥4,800
ナムコットオープン	¥4,200
忍者ウォーリアーズ	¥4,200
信長の野望覇王伝	¥6,800
白熱ガンバリーグ'94	¥4,000
早指し二段森田将棋	¥7,700
バイキングの大迷惑	¥3,500
バスタード暗黒の破壊神	¥4,600
バトルテック	¥3,600
バトルドードバトルマニアック	¥4,000
バトルマスター究極の戦士	¥4,000
バズー!魔法の世界	¥3,700
パチスロラブストーリー	¥4,900
パチンコウォーズ2	¥5,000
パチンコ物語パチスロもあるでよ!	¥5,000
ヒューマングランプリ2	¥4,300
必勝!スリーセブンファイター	¥4,900
緋王伝 魔物達との誓い	¥4,300
美少女雀士スーチーパイ	¥4,400
美少女戦士セーラームーンR	¥4,500
美神伝説Zoku	¥4,200
BING BING BINGO	¥3,800
ファイヤーエンブレム紋章の謎	¥5,000
ファイナルストレッチ	¥3,800
ファイナルノックアウト	¥3,800
ファイナルファンタジー4イージータイプ	¥3,500
ファイナルファンタジーUSA	¥2,500
フラッシュバック	¥3,800
ブレインロード	¥4,000
ブロック	¥3,200
へべれけのぽぷ〜ん	¥3,900
ホーリーストライカー	¥3,500
北斗の拳7聖拳列伝伝承者の道	¥4,600
本格麻雀徹萬	¥4,300
魔神転生	¥5,000
マスターズ遥かなるオーガスタ2	¥5,500
マリオとワリオ(マウス付)	¥3,500
マリオペイント	¥3,500
ミラクルガールズ	¥4,000
夢幻の如く	¥4,300
モータルコンバット	¥4,000
モノポリー	¥5,000
モンスターメーカー3	¥4,500
ヤダモンワンダランドドリーム	¥3,500
ユートピア	¥3,000
遊人雀獣学園	¥4,200
幽遊白書	¥4,500
ゆうゆのクイズでGO!GO!	¥2,000
横山光輝三国志2	¥4,600
ラッシングビート修羅	¥4,000
ラスベガスドリーム	¥4,700
らんま1/2 朱猫団的秘宝	¥3,000
龍虎の拳	¥3,500
リディック・ボウ・ボクシング	¥3,800
リトルマジック	¥3,600
ロックマンX	¥5,000
ロックンロールレーシング	¥3,800
ロマンシングサガ2	¥4,800
ワールドクラスラグビー2	¥4,500
ワイアラエの奇跡	¥4,600
若貴大相撲夢の兄弟対決	¥3,200
ワンダラスマジック	¥4,000

コミカをよろしく!!

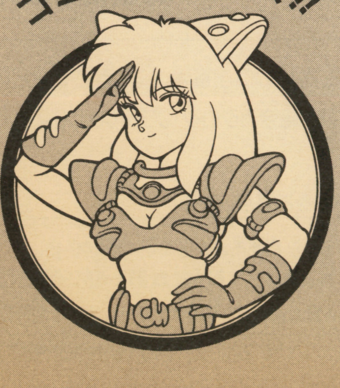

☎06-320-7500 FAX 06-320-7444

受付時間 平日・日祝 昼12時から夜8時まで(年中無休)

COMICA ファミコンショップ

●営業時間 AM11:00〜PM9:00

ソフトハウス コミカ 淡路店

〒533 大阪市東淀川区淡路4丁目17-11 TEL 06-320-7500

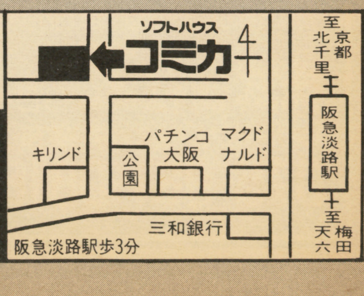

お願いします!!

あなたの持っているスーパーファミコンソフトをゆずって下さい!!

ファミコンショップ コミカでは今、スーパーファミコンソフトが不足して大変こまっています。高く買取りますのでどんどん送って下さい。

(表以外のファミコン・PC・MD・GBソフトも買取ります。)
★交換(新品・中古)もしておりますので、一度お電話下さい。

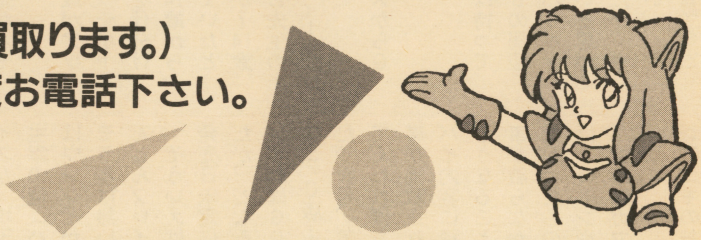

注意事項 (守られない場合着払で返品することがあります)

- 箱・説明書がない場合は200円〜半値引きとなります。(また買い取れないものもあります。)
- 18歳未満の方は保護者の署名・捺印が必要です。
- 左下の申込書に記入の上ソフトと一緒に送って下さい。
- ディスク、パイパーシリーズ攻略本等は買取りできません。
- キズ・破損・汚れ・落書きのあるものは買取り出来ません。又、不良品も返品いたしません。

NEO・GEOハード・ソフト買取り始めました。
高額買取中! お問合わせ下さい。

各種ハード・ソフト買います

今から、ファミコンショップをされる方、又やめる方、不用在庫をお持ちの業者さん、一度ご相談下さい。

今すぐ **電話で受付してね。**

電話受付けしないと買取りできません!!

買取りお願いキャンペーン 只今、郵便払出無料サービス中!!(2週間ほどかかります。)又、現金書留は買取り金額より500円差引きますが、スーパーファミコンソフト(箱・説つき)5本以上送ってくれた方には無料となります。

------------------------------ キリトリ ------------------------------

申し込み書(保護者同意書)

18歳未満の方は、必ず保護者に書いてもらい、ハンコを押してもらって下さい。
1.買取　2.交換　電話受付番号(　　　)　住所 〒

フリガナ 氏名　年令　才　保護者氏名　㊞　TEL (　　)

ソフト名	箱	取説	ソフト名	箱	取説	ソフト名	箱	取説	ソフト名	箱	取説
1	有・無	有・無	4	有・無	有・無	7	有・無	有・無	10	有・無	有・無
2	有・無	有・無	5	有・無	有・無	8	有・無	有・無	11	有・無	有・無
3	有・無	有・無	6	有・無	有・無	9	有・無	有・無	12	有・無	有・無

合計本数　本　支払方法(買取)　1.郵便払出　2.現金書留

GB編集部と読者諸君の 心と心のキャッチボール

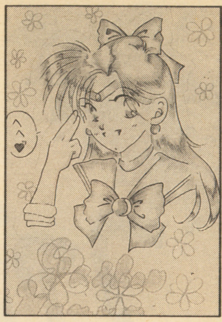

◀和歌山県/砂霧　この子はキャッチボール宛だったな。よしよし。

◀埼玉県/へぽいよおぐると　へぽい?ヨーグルト?　俺は食えん。

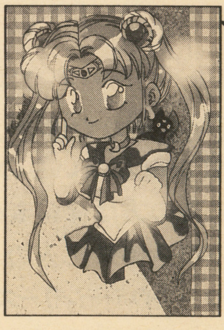

◀広島県/なるみかん　来月はセラムンページ、カラー化です。

◀群馬県/未来地球　地球と書いて、テラと読む。道理だな。

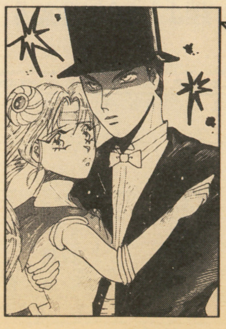

◀静岡県/氏木まさし　チバレイは俺も好き。藤平は仕事だけ。

はじめてぇ〜のチュウ、君と…、というわけで今月もはじまってしまった(実は今月もなくなるはずだった、俺の仕事を増やすな!)心と心のキャッチボール! そういえば心と心のデッドボール係にも投書がきてたな。そうだな、次号からは「心と心のナントカボール」ならなんでもいいや。ただし心と心のゴールデンボールは不可。……我ながら恥ずかしい……。今時14歳でもこんなことは書かんぞ(俺は来月26歳)。

てなわけで実は今、14歳がアツイ! というのも、キャッチボール用にアンケートハガキを仕分けしてみたら、結果として14歳からのものが非常に多くなっていたというワケ。なんかあるのか?14歳。そういえば鬼才楳図かずお先生の最新作も『14歳/フォーティーン』だしな。むむむ。

では注目の14歳シリーズからGO!ールデンボール!!

『モータルコンバット』は持っていてまず思ったことがGBの周辺機器にあるコナミのハイパーボーイみたいのを出してほしいと思った。やりにくくはないのだが、やはりスティックでやりたい。

(東京都/N・O 14歳/♂)

『モータルコンバット』の記事を増やしてください。

(東京都/N・M 14歳/♂)

モータルのためにGGを買いました。

(?/K・A 14歳/♂)

何故かミョーにGG版『モータルコンバット』がウケているらしいんだな、14歳には。OK、ボーイズ!! 埼玉モータリアンクラブ主宰の俺(ハメ技上等!)としてはウレシイかぎりだ。日本人にはモラルは無いぞ、遠慮するな、どんどんプレイせよ。

そういえば残念ながらMD版が発売日未定になってしまったようだが、となるとキャラ数さえガマンすればGG版が最高のモータル(SFC版より上だよ、きっと)だ。次号、アクレイム様さえ許してくれればもう一度モータルの記事が掲載されます。でも今度はヤバイ内容に踏み込むつもりなので、どうなることやら……。もしも記事が載らなかったら、許可がおりなかったものと思ってくれい。俺はトコトンやるからよぉ、ハンパな記事はガマンならんのよ。

☆アニキのおかげでGG買いました。次は魔導物語だ!!

(福島県/A・G 14歳/♂)

魔導は2回クリアするが吉。故に、クリア寸前のデータは二つ用意すべし。あっそうだ、アニキのおかげでGG買ったってさぁ、セガさんにも手紙書いてくれよ。俺が「いい思い」できるかもしれないから。頼むぜ、アラタ。

☆僕もゲームギア買おうかなぁ? どう思いますか?オヤジ倉西さん。

(神奈川県/K・M 14歳/♂)

おっケイイチロウ、元気? GGはモチロン買いだぞ。あぁっさっそくオヤジ倉西なんて呼んでるな。先月の編集後記のせいだよな。がんちゃんのことは今度からエロがんすけと呼んでやるがよい(これじゃ子どものケンカだよぉ〜)。インディーズマーケットもよろしくね、と、さりげなくフォローを入れておこう。

☆表紙が、かっちょよかったです!! つるつるしてきもちいい

(埼玉県/N・T 14歳/♀)

つるつるで気持ちいい? どれどれ。う〜ん、確かに気持ちいいぞ、はぁはぁ……天国……良い子はマネしないようにね。

☆にわとりのとさかがまがっている。

(富山県/Y・H 14歳/♂)

(爆笑!)俺のも曲がっててダンディー(知らない?)

☆SFCで『大航海時代2』が出るのは光栄ファンの僕にとって本当にうれしいことだが、98版のようなキャラの渋さがなくなってしまったことがざんねんだ。ジョアンなんかホモっぽく見えるんだけど、倉西さんはどう思いますか。

(新潟県/T・S ?歳/♂)

確かにね、ジョアンは美味しそう……。でも驚いたのはオットーだよな、あの顔で25歳、俺と同い年だぜ。許して下さい、なめてません、ってな気分だな。

☆ぜひ!!

(茨城県/A・K 16歳/♂)

俺も!!

☆GBは凄すぎる! 業界を敵に回すつもりか?

(鳥取県／K・I 18歳／♂)

最近のアンケートはGBの過激な(?)姿勢か、GGのことが多い。そんなにスゴイか? 業界を敵に回す? めっそうもございません。貧乏だけど、金持ちケンカせず。それが俺の信条。退屈でも平穏な日常が理想。

☆そんなにGGをプッシュするなら、おもいきって誌名をゲームギアにしてみては?

(東京都／H・A 23歳／♂)

ちっ、バレたか(謎の言葉。ただし、来月ゲームギアという雑誌を探すのはムダ)。

☆この雑誌はへたにゲームを紹介する必要はない。

(愛知県／A・S 19歳／♂)

マイッタ。

☆この雑誌は価格も毎月安いが内容も安い、もっと真面目にやれば必ずよく売れる本になるはずです。ムダなページはぼくのです、ザ・裁判はかなり危険ですので、すぐにやめないとメーカーから「そしよう」をうけるかもしれません

▶三重県／ねこの「いちのせさんへ」ぽち　長いPNね。

よ!!

(岐阜県／A・S 16歳／♂)

はぼくのです……って、お前は占い師か? これでも精一杯!真面目にやってるつもりなんだけどなぁ、君とのことは遊びじゃないんだ。ホントだよ。えっ「そしょう」? 本当でしょうか、占い師の先生。それはいつ起こることですか? 教えて下さい。

☆ソニックの特集はいいからテイルスの特集をやってほしい。セガは早急にテイルス・ザ・フォックスをだすべし!

(大分県／T・O 21歳／♂)

テイルス・ザ・フォックス……なんかカッコワルくねぇか? どうせならバーチャファイターにポリゴン・テイルスが登場するとかな、そんなのが希望。2本の尻尾でドカーンなんてイカスでしょ?

☆この本はほとんどのゲームをほめていて、どれがおもしろいのかわからなくなる。

(東京都／H・S 12歳／♂)

あっ、そうかもしんないな、確かに。う～ん、ウチはウチの人間

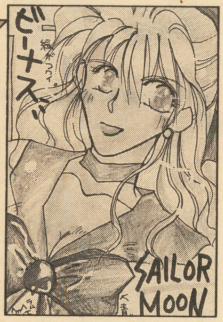

▶兵庫県／ラムタム多賀　いやぁ、インパクトある絵柄でした。

がオモロイ!と感じたソフトを中心に紹介してるからね。だから全部ほめてるように聞こえるのかも。でもその方がさ、他とは違う雑誌になっていいと思わない? GBにしか(大きく)載ってないソフト＝すなわち隠れたお買い得ソフトって最近増えつつあるんだ。他の雑誌の評価と比較してみてくれ。

☆ザ・裁判に是非赤かぶ検事(名古屋弁で)を呼んで下さい。フランキー堺にレヴューを頼むのもいいかもしれない。

(福岡県／K・H 19歳／♂)

お～い、大丈夫かぁ、カズタカ。疲れてるんだよ、きっと。うまいもん食って、カワイイ彼女でも見つけてガンバレ!! 俺としては山田康雄にルパンかクリント・イーストウッドの声でレヴューしてもらいたいなぁ。

☆百号なんか小さなことを言わず、一万号めざしてがんばれ

(京都府／H・N 17歳／♂)

いやいや、小さなことからコツコツと、ですよ。それがGBの信条。まず一〇〇号、その次は一〇一号、でもって一〇二号、一〇三

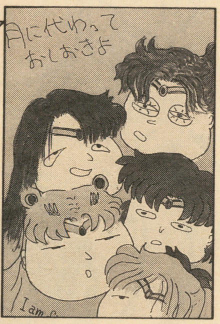

▶新潟県／若井悠里　今後はキャッチボール宛に送りなさい。

号、一〇四号……、毎月毎月綱渡り、奇跡的現状。

☆今、FMラジオに狂っています。

(三重県／Y・I 16歳／♂)

FMラジオに、ならいいけど、FMラジオが、だとヤダな。ウソばっかし放送したりしてな。「今週の第1位、さくらと一郎、昭和枯れすすき!!」あとさ、FMラジオに狂うのはいいけど、食うなよ。たぶん体には悪いと思うぞ。

☆チェスのソフトを紹介して欲しい。

(静岡県／A・Y 29歳／♂)

チェスですか、3DOでバトル・チェスが出るハズ、いつか。あと、海外版GGソフトでチェスマスターってのがあるな(マスターチェスだったかな?)。輸入ゲーム屋でチェックね。ちなみに空手の気合いはチェストーッ!です。

☆GGモータルの××モードができねー、どうなっとんのや。いつまでたってもでてこないもんだから、具体的に時間教えてくれ～。

(埼玉県／Y・Y 16歳／♂)

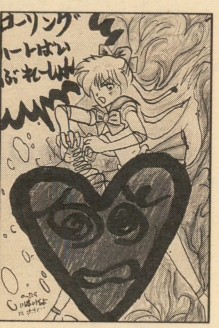

▶石川県／せれねりい　君も今後はキャッチボール宛だな。

あれは、だね。電源を入れてどんどん1、2ボタンを押し進めて(スタートを押してはならぬ)英語の画面をスッ飛ばして、それ以上は画面が進まなくなったところで、あるコマンドを入力するんだよ。だよ、なんだけど、あるコマンドはここでは書けない。公開基準がハッキリしてないからね。できれば次号で掲載したいけど……。

いやぁ、この件に関してはお電話でもガンガン問い合わせが来てさぁ。あのね、原則として、現在GB編集部ではお電話での質問にはお答えしていません。真夜中の2時にかかってきたりしたもんね、モータルの××モード。書けることは書いてるつもりだから、カンベンしてくれ。

☆おたっく倶楽部を、おたっ倶楽部にしたらどうですか?

(青森県／K・N 17歳／♂)

それってさ、ミもフタもないんじゃない?

今月はもう終わり? 4行余ったぞ。では最後に詩を朗読します。とのさまがえる、とのさまがえるの足は……(以下次号、兄貴の詩が読めるのはGBだけ!!)

▶福島県／アカデミー野郎　この程度のネタ、やばくはない。励め。

94.2.10 Bakudan or Treat!!

通巻百号記念！プレゼントSpecial

プレゼントくんなきゃ爆破するぞ!!

筋肉と爆弾

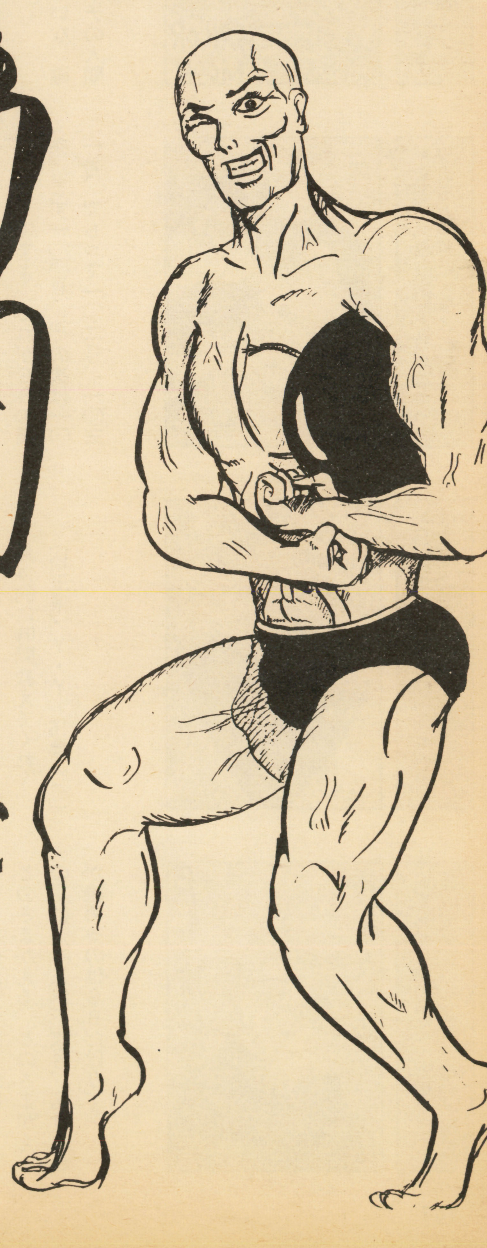

嗚呼、僕たちはいつもいつも読者諸君のことを考えている。一人でも多くの人に喜んでもらえる雑誌を作りたい！その一心で今日も徹夜、明日も徹夜、きっと明後日も……。

その一心で続いてきた「ゲームボーイ」も、めでたく本号が通巻百号とあいなりました。一重にこれまで応援して下さった読者皆様方のおかげですと、編集長東本以下、有象無象、ここにあつく御礼申し上げる次第でございます。

編集長っ！ ここは一発ドカーンッと通巻百号記念プレゼントでもやりましょうやっ!!

「よし、アニキ、お前、プレゼント集めてこい！ 若手使って」

アイアイサーッ！ して、御予算は？ 御……予……算……。

ハァ。

行っちゃったよ。これだからな、編集長はもう。まいっちゃうなぁ、どうすべよ？

というわけではじまった通巻百号記念企画会議（於：公園）。そこで提案されたアイディアの中でもモットモ馬鹿らしいと思われたものを実現してしまいました。

プレゼントくんなきゃ、爆破しちゃうぞ!!

でもさぁ、聞いたことないよォ、こんな企画（笑）。

結局他力本願なGB編集部でございます。あしからず……

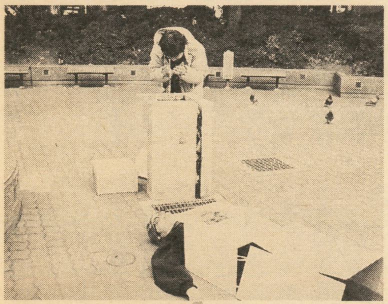

もう読者のみなさまにはすっかりお馴染みになりましたGB編集部は公園にあります。アニキは徹夜だったようですね、いつもの段ボール（けっこう暖かい）でオヤスミです。がんすけが顔を洗う水がはねて、それで目を覚まします。清々しいのかナサケナイのか、今イチはっきりしない、いつもの朝です。

ある朝のGB編集部

予算は、￥０。そんな過酷な条件から、一体どうやって読者プレゼントをひねり出すのか？ しかし、貧乏は発明の母とも言うではないか。ガンバレ！GB（グレート・ビンボウ）編集部!! 負けるな！

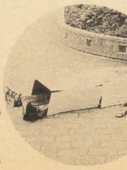

ア、アニキィ〜▼

これほど段ボールの似合う編集者はいない。日頃の鍛錬が違う。

HUDSON様

爆弾といえば、やはりボンバーマンでしょう

予算はない。予算はないが、体力だけはある。時間もないが、生命力と恥知らずなら誰にも負けない。そうだ！　このステキなアニキの家をそのまま使って、サンドイッチマンになってしまえばいいのだ。サンドイッチマンになって都内を回り、ソフトの宣伝をする。その代わりに、プレゼントをもらう。そんでもっていろいろチラシも貼ってもらうから「家」もより一層暖かくなる。一石三鳥。そうだ！　それでもプレゼントをくれないというメーカー様は脅迫するしかあるまい。ヨシ、武器だ。武器といえば爆弾、爆弾といえば……。

◀共犯の藤原氏

▲GB編集部に爆弾を託したハドソンの藤原氏。これで彼も立派な共犯者。出世に響いても知らないよ。

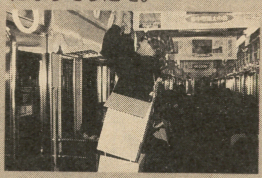

▼ハドソンさんに向かう車内で懸垂。準備運動もバッチリだ。今日は一日、ハードな日になりそうだぞ。

SEGA様

オォッ！驚きのビッグ・プレゼントである!!

「いいか、GB編集部だ、豪華な社屋を爆破されたくなかったらプレゼントを用意しろ」

うぅカッコイイ！　一度言ってみたかったんだ、このセリフ!!　逆探知の心配はないようだな。というわけで、勢いよく乗り込んだセガ・エンタープライゼス。

オォッ！　しかしそこには我々の予想をはるかに上回るゴージャスなプレゼントがっ!!

あ、ありがたい……。

額から血を流さんばかりに土下座しまくる我々。爆弾魔？　めめ、めっそうもございません!!

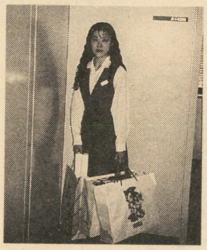

▲ああ、広報の相沢さんが菩薩様にも観音様にも見える……。

◀オォッ！ウォッ!!これは!!これはっ!!

ビックリの

大プレゼント

日本テレネット様

最新作をドドーンといただきました!!

「おらおらおらぁ～、プレゼントよこさんかい、おぉっ!!」

セガ様ですっかり気をよくした我々がいきなり乗り込んだ、日本テレネット様。ア、アニキ……調子コキすぎっすよぉ～。

しかしこの時点でサンドイッチマンとなっていたがんすけがダウン寸前！　そりゃそうだ、50時間ほど(笑)。一睡もしてないもんな、プレゼントくんなきゃ、がんすけが倒れちゃうよ(ダメな脅迫……)。

調子にのりまくり!!

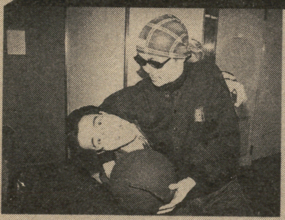

IMAGINEER様

遂に火を噴く爆弾!?桜井氏、無惨!?

いよいよ我々は新宿に帰ってきた。長い長い一日も終わろうとしている。それにしては、脅迫したメーカー様が少なすぎる？　まぁまぁ、その件に関しては来月あたり重大発表があるようなので、楽しみにしていなさい。

さぁ、最後はイマジニア様。ま、なんだな、広報の桜井君は（オイオイ、「くん」づけはないだろ？）マブダチだから、一発ですんなりプレゼントくれるでしょう！　そうね、カタチばかりさ、一応脅迫してるって感じで写真撮っとこうかな。じゃ、ちょっと机……。

その時、カメラは桜井氏に向かって吹きつける激しい爆風を捉えていた……。

がん、がんすけよぉ～

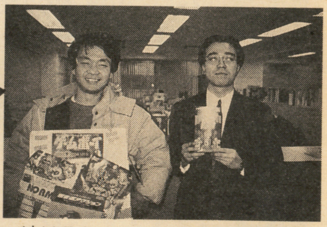

▲泣けるなぁ、このがんすけの弱々しい笑顔(笑)。よくついてきたよなぁ、ここまで。がんばれ！がんすけ!!負けるな！がんすけ!!……寝るなってば。

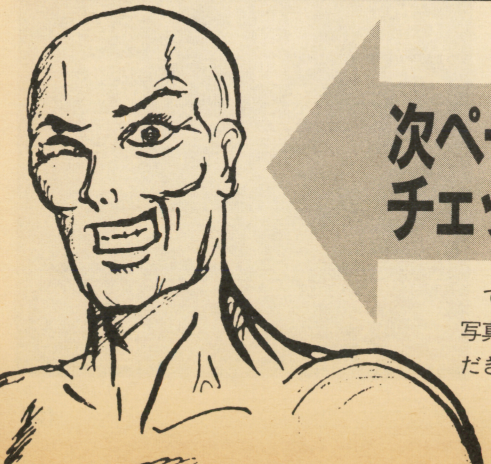

次ページにリストあり！
チェックせよ!!

遂に爆発!!

てなわけで、最後は無事爆弾も爆発したことだし（右の写真の、右半分に注目！）、メデタシメデタシ。御協力いただきました各社御担当者様、ありがとうございました。

筋肉と爆弾

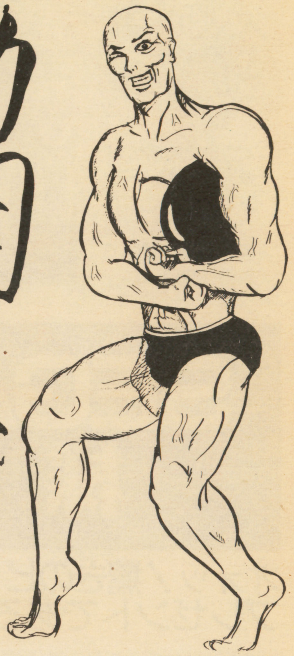

●ハドソン	
WH2特製テレカ	28枚
●SEGA	
メガドライブ2（本体）	1台
メガCD2（本体）	1台
1994カレンダー	2本
エコー・ザ・ドルフィン／MD	1本
ああ播磨灘／MD	1本
ファンタシースター　～千年紀の終りに～／MD	1本
フリントストーン／MD	1本
ガンスターヒーローズ／MD	1本
魔導物語Ⅰ／GG	1本
ぷよぷよ／GG	1本
ソニック&テイルス／GG	1本
なぞぷよ2／GG	1本
ナイトトラップ／MCD	1本
夢見館の物語／MCD	1本
いしいひさいちの大政界／MCD	1本
特製タオル	1本
特製プロミスリング	5本
セガビデオマガジン　94年2月号	1本
●日本テレネット	
特製バインダー	4つ
ビニール製リーフケース	150枚
斬Ⅲスピリッツ／PRビデオ	3本
緋王伝　魔物達との誓い／SFC	5本
サイコドリーム／SFC	1本
天舞スピリッツ／SFC	2本
天使の詩Ⅱ　堕天使の選択／PC	2本
アークスⅠ・Ⅱ・Ⅲ／MCD	2本
●イマジニア	
ウルフェンシュタイン／SFC	7本
ドラッキーの草やきう／SFC	3本

私たちが苦労して集めたプレゼントだから、だから、貴方にもらって欲しいの……。ううん、いいの、私たちは、感謝されようなんて思ってないわ、ただ、貴方の喜ぶ顔が見たかっただけ。ホラ、もうすぐ、貴方の胸にも春風ビュービュー吹きまくるわ。GB編集部から、筋肉と爆弾を込めて、愛を送ります。

PRESENT LIST

プレゼントの応募方法は、
①官製ハガキに（アンケートハガキは不可）
②住所、氏名、年齢、電話番号と、希望するプレゼント名を（○○様の○○というふうに）記入し、
③宛先は、
〒一六〇　新宿区新宿一ー二九ー五
グランドメゾン新宿東四〇二
ゲームボーイ編集部「筋肉と爆弾」係
④あとはポストに投函するだけ。
たったこれだけである。教え込めばチンパンジーでもできる簡単応募で、豪華プレゼントが当たるのだッ!!
（なお、発表は発送をもってかえさせていただきます）

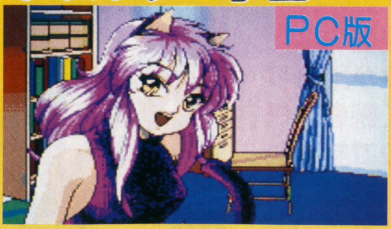

キャル CAL III ～完結編～

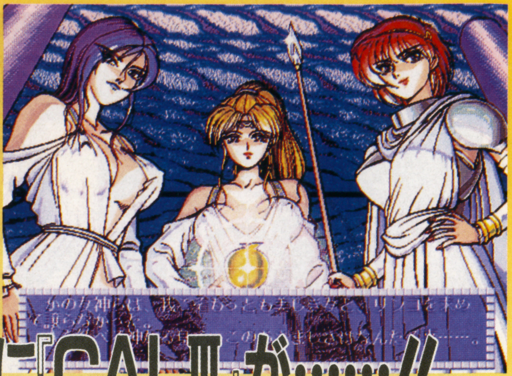

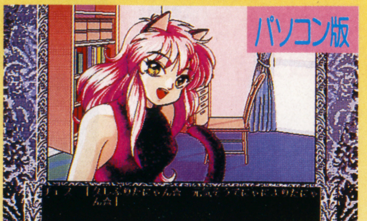

▲▶同じ場面写真を見比べても、グラフィックの良さはバツグンっす。さすがは、前作PC版『CAL II』も手掛けたバーデーソフトさんの技術力だね。

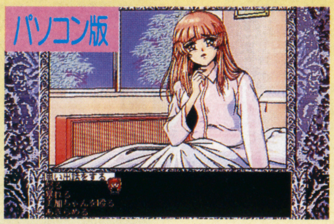

▶イキナリ入院中の美加ちゃん。今回の出番は……？

♪あら、こんなページに『CAL III』が……!!

【歓喜感涙】　『CAL』シリーズ、涙の完結編！　パソコン・ユーザーのキミならプレイしたか・むう。ギリシア神話をモチーフにした奥の深いストーリーに、ヴィーナスさんやチェス殿といった、おなじみの魅力的なキャラが、たくさん登場するファン感涙のソフトであった（号泣）。その『CAL III』が、おめでたいことにPCへ移植となる、パチパチパチ……！（たき火の音ではない、あしからず）。
【産むが易し】　なんといっても、オリジナル（パソコン）版を手掛けたバーディーソフトさん自ら開発していること。よって、移植度を気にしているユーザーは心改めなさい（信ずる者は救われる）。今回、入手したPC版の画面写真を見ればわかるとおり、グラフィックのクオリティは申し分ない。逆に、ちょっと（ではないな……はう）Hだった部分が、どうアレンジされるかが気になったりするわけだ（上のオリジナル版の画面写真だって、よ～く見ると……オホホホッ）。
【要点事項】　PC版ならではのプラス・アレンジといえば、やはり前作『CAL II』同様、各キャラに声優を起用していること。主人公・ワタル（プレイヤー）役に古川登志夫さんを始めとした超豪華声優陣が、さらに盛り上げてくれるぞ！　詳しいことは下記を読んで、とくにファンは予習することが適当。
さて、AVGの要、ストーリーについて……と述べたかったが、すまぬ。ラインがないな、むう。ここで朗報、ナント「ギャル学PiPi校」にて、『CAL III』開発者インタビュー記事あり。見逃すでない。

NECアベニュープロデューサー 多部田さんの一日

AM8時、RPGのシナリオを執筆中に睡魔に襲われ、開発室設置のベッドに倒れ込む。AM10時半頃からボチボチとかかってくる電話に対処しながら、12時まで床の中。ホカ弁を食べた後、打ち合せ現場に車で移動しつつ、電話で済む用事を移動電話で片付ける。打ち合せが長引き、PM4時からの音声収録スタジオに10分遅刻してヒンシュクをかう。PM9時に開発室に戻り、AM2時、特集で詰めている某編集部に差し入れかたがた打ち合せに。AM4時再び開発室に戻り、ベッドへ直行。

▲古川登志夫さん（左）と、チエス 役の平野 文さん。

アフレコ 現場からこんにちは

すべて暗記パン（Ⓒドラ）で、記憶するべし。
結城 美加（田畑奈穂美）／シェラザート（久川 綾）
クレオパトラ（冬馬 由美）／フローリアン（嶋方淳子）チェスママ（全丸日向子）／アーシュロット（中村 尚子）／アイオーン（中谷ゆみ）／ヘラ（山崎和佳奈）／ジュノー（井上 美紀）／アテナ（萩森 順子）
アリス（笠原 留美）／シャハリ王（掛川 裕彦）
ナレーション（塩沢 兼人）

イラスト大募集

「ギャル学」本校より➡ハガキ・サイズに、たくさんのキャラを描いたイラ募集。キャラが多いほど掲載率高し！
（必修科目：3単位）
「ギャル学」PiPi校より➡パソコン・ソフト『誕生～』のイラ求む！　ゲームの感想や育て方あれこれ、またPC版についてのコメント等、添えると吉。
（選択科目：プレゼントあり）

ぐうたらライターはイラナイ！ Tルスさとの一日

PM3時頃、やっと編集部に到着。まずは、『侍魂』を1ゲームしますか（もち柳生で！）。その後、ZARDのCDを聴きながら、ボーッとしまくる。そんで、9時からTVドラマっすよ。浜ちゃんイカス！　ほらほら『いつも心に～』って、ウチの近くでロケしてんだぜェ……と、ちょっとミーハーな俺を、誰も相手してくれない（凶）。8時間以上、編集部に居たにも関わらず、仕事せずに帰宅。メシを食いながらTVを見て、いつの間にかスリーピング♥　起床は、今日も定まらず……嗚呼、ぐ～たら。

▲東京都／玉織みか
☎編集部では『エターナル　チャンピオン』が熱かったりする（笑）。

▼群馬県／空谷月 真
☎やっぱ、黒ケンでしょ（いつも、こればっか）。『侍魂～』も黒柳生だし。

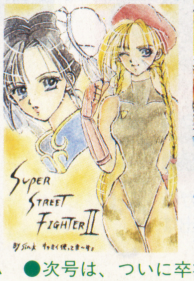

▲青森県／桜居紫音
☎これまた、1枚のハガキに『卒業～』のキャラ全員は初めてっす！

◀大分県／夕凪春人
☎俺は、こういう力作イラを待っていたぞ！　でも、わからんキャラが……苦笑。というわけで募集（上記参照）。

●目指せ！ぷよら～への道 中級篇 ぷよテク道場2

今回は中級編だが、しばし待て。ぷよテクは指先だけではない、どんなゲームにせよプレイ中のセリフ（口は技ありの元）が吉となす。まずは、相手におじゃまぷよを軽～く送った場合は〝お見舞い〟と叫べ。〝行くぜ！（源さ○風）〟は、大連鎖させる時に。また、相手が画面写真のようにエンドしたら〝命中（柱）！〟と叫ぼう。やっぱ、プレイヤー自身も、しゃべりながらプレイすれば楽しいでしょ。

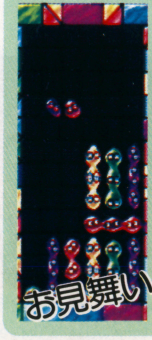

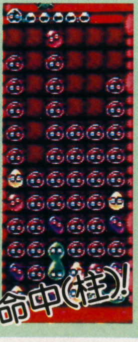

◀キミも、プレイ中のセリフを考えてみては？　でも、今回は全く参考にならんかもな……トホホッ。次号の、上級編こそは！

CAL III：■SCD　■3月25日発売　■価格未定
ぷよぷよCD：■SCD　■3月発売予定　■¥5,600（税別）
©NEC Avenue.Ltd　©BARDY SOFT　©COMPILE

ホームルーム　●次号は、ついに卒業式です。18単位修得者を誌面で、ドパーン（と、できないかも……？）と発表するぞ。さらに次々号から、「ギャル学」の第三部が始まるぞい。いろんな企画、盛りだくさんでいくよ！　ちなみに、次号は卒業式の他に……ナントっ!!

今月も趣味丸出しのページなのだが俺は許す!

皆様お元気でございましょうか、今月も全国のネオゲナーに支えられてNEOGE王のページが始まります。アンケート葉書などで編集部に届く読者諸氏の応援がある限り、NEOGE王は続くのです（予定）。ところでもう三月になろうとしておりますね。春が近づき、次第に暖かくなりつつある今日この頃ですが、まだまだ指先がかじかむような日もあります。健康に気をつけて元気いっぱい頑張りましょう。

NEO・GE王!!

今日も楽しく対戦プレイを

なにやら丁寧なリード文で始まった今月のネオゲ王だが、ここからはいつも通りにいく予定。やはりぞんざいな口調が一番ラクだね。

龍虎の拳2がゲームセンターに登場し、餓狼スペシャルの人気も落ちるかと思いきや、意外と両立しているようなのでちょいとビックリ。いままでのネオジオ格闘ゲームのパターンだと、新作が出ると今までの格闘物は対戦人気がいきなり落ちてたのになあ。

というわけで今月も餓狼スペシャルの記事だ。今回は避け攻撃に関してのお得な操作法と、攻撃時の攻撃判定とやられ判定について調べてみた。なんか趣味のページって感じだけど、まあ読んでみてみそ!

▲まだまだ元気な餓狼スペシャル。家のネオジオで腕を磨いてゲーセンで勝負だ!

避け攻撃百科
暮らしに役立つ2ポイント

避け攻撃というのは出し方の性質上、後ろ（斜め後ろ）溜め系の必殺技をもつキャラだと使い難い。それはガードしている最中に溜めが完成してしまったりして、前＋Aボタンで避け攻撃ではなく必殺技が出てしまうことがあるからだ。

ところがレバーを前（左右）でなく、前斜め下（左下右下）に入れてAボタンを押せば、溜めが完成している時でも確実に避け攻撃が出せる。ビリーやビッグベア、十平衛などでプレイしている人には重要なテクニックだから覚えておくといいぞ。何故かダックキングは前斜め下に入れてもヘッドスピンアタックが出てしまう。残念。

次にライン移動で逃げた後、追ってきた相手を自動的に避け攻撃で迎撃する方法を紹介しよう。

まず避け攻撃が出せるとき（相手が攻撃を出している）にABボタン同時押しをした瞬間に避け攻撃のコマンド（後ろ→前）を入れてみよう。すると相手がABボタンでホーミングライン移動してきたときに勝手に（たとえレバーとボタンから手を離していたとしても！）避け攻撃を出して相手を迎撃してくれる。コマンドを失敗していたときのためにガードだけしておけば、とても安全かつ実用的なテクニックだ。活用してくれ。

⬅に溜めてる時

▲真後ろ、または下斜め後ろにガードをしていると、イヤでも溜めが完成してしまうビリー君。三節棍中段突きが怖いぞ。

⬋で避け攻撃

▲がしかし、レバー下斜め前＋Aで避け攻撃を出せばご覧の通り。確実に避け攻撃が出てくれるので、かなり便利だね。

敵の攻撃に対し

▲相手が攻撃を出していることが条件。別にガードグラフィックを出す必要はないぞ。

Ⓐ＋Ⓑ&レバー

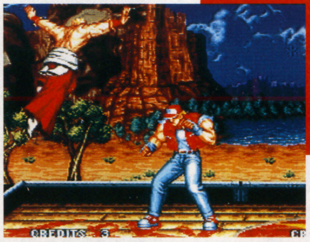

▲ライン移動の瞬間に後ろ→前とレバー入力。ずっと後ろに入れてガードしてたならば前入力だけでも可。

勝手に避け攻撃

▲追いかけてきた相手を迎撃。ただしこちらの避けを潰してしまう敵もいるので注意。有効な相手に使おう。

©1993,1994 SNK

当たり判定を調べたザンス

いやいや、まったくもって趣味の特集がコレだ。餓狼をプレイしてて、なんとなく攻撃判定やられ判定が気になったキャラをビデオに録画したりして、色々と調べてみたッス。データをもとに大まかな推理をした結果の当たり判定とやられ判定を、とりあえず報告しちゃおうというわけだ。

大きな四角形で表現してあるあたりがとてもアバウトなんだけど、結構信頼してくれてよいデータだと思うぞ。大まかな点ではね。

さてまずローレンスのブラッディフラッシュ。1枚目の写真の段階では攻撃判定がなく、完全な隙状態だが、その後2枚目3枚目にかけて3回ほど攻撃判定が出ているらしい(3回削り可能)。最後の4枚目では、しまう剣に攻撃判定があるようだ。4枚目のやられ判定がよくわからなかったけど、やられ判定があったとしても、かなり小さいものだろうと思われる。

次にビリーの超火炎旋風棍。これは足元と後ろの方が弱点。足払いや後頭部狙いで飛び込めば結構炎ごと消せる。ただし2枚目のように棍から炎が離れた後は飛び道具となるので、こちらの攻撃が当たっても炎は消せず、炎が離れた瞬間ならよくて相打ちだ。2枚目の硬直は結構長いので、タイミングよく炎を飛び越えて攻撃を当てるのが一番有効だろうね。

最後はキムの大攻撃。多分大足払いとしゃがみ大パンチの攻撃判定は同じものだろう。ジャンプ大パンチとジャンプ小パンチは判定の差がよくわからなかった。が、大パンチの推論結果はなかなかマジカルな攻撃判定。流石キム!

ローレンス
ブラッディフラッシュ

ビリー
火炎旋風棍

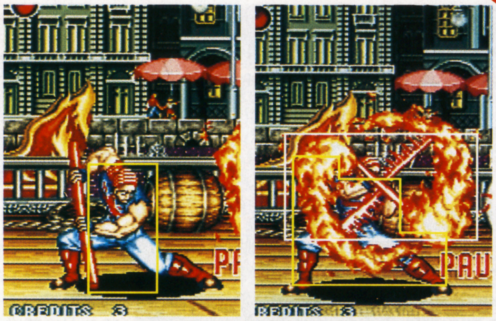

キム
大足払い

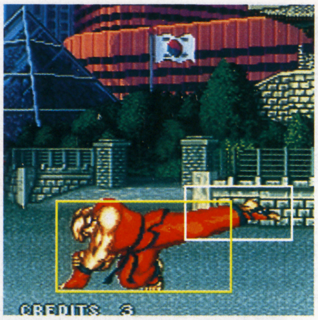

キム
ジャンプ大パンチ

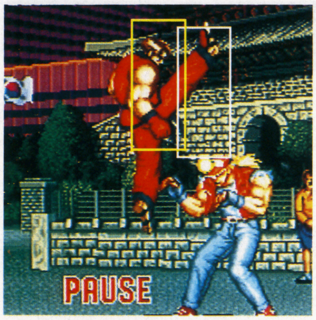

龍虎の拳2がゲームセンターにお目見えしてから、もう1ヶ月ほどたったけど、みんな対戦はしてるかな?

僕はリーを使ってるんだけど、なんかリーってやたら強くないスかね。僕のまわりではリー・ミッキー最強説まで流れだしちゃってますよ。

今月はスペースがないので超必殺技などの紹介は無し(どうせ他の雑誌でデカデカと紹介されるっしょ)だけど、来月は少しリキを入れて攻略することを約束しよう。いやいや龍虎2は僕の解析魂を燃え上がらせてくれる謎の判定(特に投げ系)だらけなのでイカすッス。もしかしたら今月やった「攻撃・やられ判定」みたいなことをやるかもしれないけど、時間と相談って奴スかね(ちなみに当たり判定調べは山のようなデータを元に、大パズルを解くような作業を頭の中でやるので時間がかかるのである。まさに趣味ね)。

まあどのキャラが強いかなんてどうでもいいんだけど、リー・パイロンは好きなので特集する可能性大。もしくは極限流の皆さんの違いを追及するのも楽しいかも。

なにか希望がありましたら、皆さんも編集部「ネオゲ王」宛に意見を下さい。葉書同封アンケートハガキのスミ、なんでも可です。なんといっても希望がダイレクトに誌面に登場するページですからね。対戦好きな人は利用して欲しいな。

宣言しちゃいますけど、このページは僕個人の独断と偏見に満ちたページです。これは今後も変わらないッス(笑)。

from ARCADE

アーケードシーンを騒がせたファンタジーACGが、SFCに満を持しての登場だ！

日進月歩とはよく言ったもので、移ろいゆく時の流れの中、世の中は着々と進歩しておりますな。ゲーム業界も例外ではなく、ついこの間アーケードで面白いゲームをみつけたと思ったら、半年も経たないうちに家庭用ゲーム機も移植され、自宅でプレイできてしまうという早足ぶり。ゲームセンターでハマったゲームが、ちょいと後にはご家庭で楽しめる…。これも、家庭用ハードの進歩がもたらした恩恵と言えるのでは？ 今年の発売が噂（既に〝噂〟でない物もあるけど）される、様々な新機種。その中には、現在アーケードの最前線で活躍しているゲームを、対応ソフトの第一弾に発表している物もあるわけで…。今後は増々〝移植作〟が増える？

このところ、アーケードからの移植と言ったら対戦格闘ものが殆どだっただけに、このゲームのような純生ACGの移植は嬉しい限り。いくらブームと言ってもねぇ、こうまで一本やりだといささか不満も覚えてしまおうというもの。もすこし多ジャンルに…ねぇ。同意見求む(笑)

NEW SOFT PIC UP!

Now Fun!!

▲見どころ満載のファンタジーACGだ！

ファンタジックな世界観に、迫力満点のゲーム展開が話題を呼んだACG『ザ・キングオブドラゴンズ』が、早くもSFCに登場だ。個性豊かな５人の主人公をはじめ、いやらしいザコキャラや手強いボスキャラが総登場！ アーケード版でハマった貴方はもちろんのこと、初めての方にも十分楽しめるゲームに仕上がってるぞ！

ステージ総数は16面。君は、レッドドラゴンの〝キルディス〟を倒し、財宝を手に入れることができるか？

▲これが『ザ・キングオブドラゴンズ』のワールドマップだ。ステージ16には、最強のドラゴン〝キルディス〟が待ち受けているぞ。君はそこまでたどり着けるか？

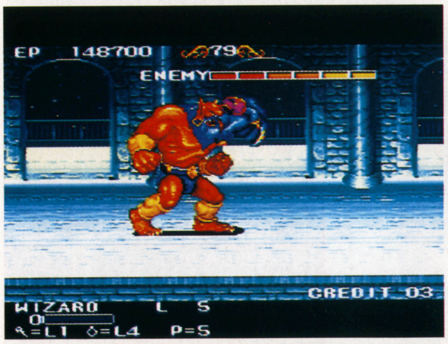

▲２P協力プレイの時は。片方は肉弾攻撃型、もう片方は遠距離攻撃型のキャラクターを選ぶととっても楽。役割分担もはっきりしてるしね。組み合わせを色々考えてみよう。

アーケード版の魅力を忠実に再現

▲それぞれに特徴的な５人の主人公達。誰を選ぶかによって戦い方も全然ちがってくるぞ。初心者さんはエルフ、玄人さんにはドワーフがお薦め。

ドラゴンの中でも最強の力を誇る、レッド・ドラゴンの〝キルディス〟を倒し、彼（？）が持つ財宝を手に入れることが最終目的のこのゲーム。プレイヤーは、５人の主人公から１人を選んで、全16ステージ突破を目指すんだ。

アーケード版の魅力であった、多彩なアクションと息もつかせぬゲーム展開はバッチリ再現されてるぞ。特に、巨大なボスが所狭しと暴れ回るボス戦は圧巻！ 思わず目を奪われてしまうこと間違いなしだ。業務用からの移植というと、多少迫力が薄れてしまっている場合が多いんだけど、このゲームに関しては心配いらないみたいだね。

もちろん、２人同時プレイもOKだ、協力プレイで突き進め！

驚異のド迫力グラフィック!!

◀各面のボスを倒せば、ステージクリアだ。次のステージへGO！

▶ステージボスだったモンスターが、先の面では中ボスとして登場

©CAPCOM 1991,1994
ALL RIGHTS RESERVED

▲ボスキャラにも攻撃のパターンがある。動きを見切って攻撃だ！でも手強い(涙)。防御をうまく使いこなさないとヤバイかも。

▼まずは、5人の主人公から1人を選ぼう。とりあえず全員使ってみて、自分に最も適したキャラクターを見つけるのが良いのでは？

▲ストーリーを盛り上げる演出も、ゲームの随所に盛り込まれている。ステージ2のボス、"ミノタウロス"戦の演出はあまりに有名。

ドラゴンに戦いを挑む五人の戦士を紹介だ！

アーケード版同様、プレイヤーが選べるキャラクターは5人。剣、弓、魔法など、それぞれが違った攻撃方法と特徴を持っているぞ。彼らは、得点(経験値)をためるとレベルが上がり、力や体力が上昇する。また、強力な武器と防具を手に入れれば、強さが大幅にアップするぞ。16ステージという長丁場を戦い抜くには、これらのパワーアップが必要不可欠だ。

盾を持っているキャラクターは、敵からの攻撃を受ける瞬間に✚字キーを逆にいれることで防御が可能。結構重宝するぞ。

ウィザード・レジェ

冒険の旅のかたわら、魔法研究を続けるウィザード。さまざまな古代文明の遺物を得るためにパーティに加わり、行動を共にする。

盾を持っていない為に防御ができないが、魔法を使って遠い間合いから攻撃できる。彼がマジック・クリスタルを使うと、通常よりも威力が大きくなるぞ。

▲遠くからチマチマと攻撃する戦法が良いかも。取り囲まれると超やば！ 同時プレイにおける、援護射撃用のキャラ？

クレリック・アルド

カテドラル（大聖堂）建設のために、諸国を遍歴するクレリック。とは言え、冒険を楽しんでいるとしか思えないふしがある。信仰上の理由で刃物が使えないため、ハンマーやメイスを武器にして戦う。だ、そうですが、斬殺よりは撲殺の方が酷くて痛いと思うんですけど、私。

▲攻撃力はピカイチ！ パワーで押しまくるタイプのキャラクターだ。レベルアップが最も早い点にも注目。

ファイター・デレク

剣の実力を高めるべく、武者修業の旅をしている戦士。攻撃、防御、素早さと、全ての能力にバランスの取れた基本的なキャラクターだ。射程が短い点を除けば何の不満もないので、最初はこのキャラでプレイしてみると良いかも。盾を持ってるから防御の練習もできるしね。5人の中では最年少(?)だ。

▲攻撃力、素早さが高く、おまけに盾を持っている。接近しての戦いが得意なのだ。パーソナル魔法の威力はちょっと弱い？

2P協力プレイが熱いっ！

『ザ・キングオブドラゴンズ』と言ったら、魅力はやっぱし同時プレイ。アーケード版では3人同時プレイまでOKだったけど、残念ながらSFC版では2人までなのだ。が、しか〜し！ 2P同時プレイが可能になっただけでも感謝せねば。友達と、彼女（氏）と、兄弟と、熱くなれ〜！

ドワーフ・バルガス

戦斧を使いこなすドワーフの戦士。故郷の村をドラゴンに滅ぼされて以来、モンスター退治の旅をいとわないが、彼の関心はもっぱらドラゴンの財宝にあるらしい。

体が小さく、敵の攻撃に当たりにくい。飛び道具を投げる敵の懐に飛び込み易いぞ。攻撃力も高い。

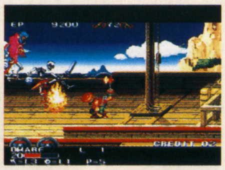

▲背が低い為、敵の攻撃が当たりにくいという、とんでもない特徴を持っているキャラ。パワーもあるのだ。

エルフ・ラベル

森の奥深くに住む、エルフの狩人。平穏を好む種族にしては好奇心が強く、自分の力を試してみたいと常々思っていた。弓矢の腕は超一流。リーチの長さが魅力的な彼♥　はじからはじまで届く矢は、盾が無いのを補って余りある有効武器だ。レベルアップが、5人の中で一番遅いのがタマに傷。

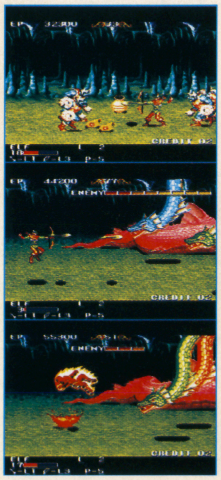

▲射程が長くて素早い！ とにかくこれに尽きる。レベルアップが一番遅いのが困りものだが、使い易いぞ。

ゴッド・セイヴ・ザ・キング 断腸

どうしたことか、このところ急に投稿の枚数が増え、しかも多くがハイレベルときたもんだ。今月はイラスト１枚ボツにするのも断腸の思いであったぞ。タイトルカットは、右上・大阪府／川奈ゆん(2) 右下・静岡県／多希すぐる(4) 左上・和歌山県／梅麗露(4) 左下・神奈川県／碧風ありあ(4)である。サンクス！

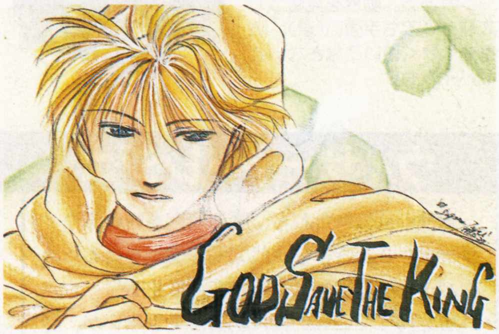

▲愛知県／北方まり(2) 年賀状代表。朕のコーナーに年賀状をくれたみんな、サンクス！ で、このイラストであるが、そちの絵は淡い色使いがキレイで、かなり朕の好み。ところで朕は着物を着たことがなく、スーツも持ってない。貧乏。

▲千葉県／佐久間(ジョー♡)月子(5) マイトガインのイラスト。朕は見たことないのであるが。ところでホモイラ描きのそちのこと、きっとMGでも同人誌を作るのであろうな。やおい本なら朕に送ってくれ。ちょっと使うから。

▲神奈川県／萌黄ゆら(2) ごくフツーのイラストだけど、なんかほっとけない気がした。きっと色使いとそちのPNが、上手くハマっておるからであろうな。PNと画風を合わせて自分のカラー(色じゃなくて)を作るのもいいな、うむ。

▲宮城県／連城風見(8) 朕も豪血寺を初めてやったときは、ハンサムなのでキースから入った。名前もギタリストのキース・レヴィンみたいだし。こんな男に「ファック・ユー」なんて言われたら、「OKカムイン！」と言いたくなるなあ。

▲北海道／GUY(12) この不揃いな文字の切り貼りがカッコイイ。しかしキースについてなら簡単に筆が進んだが、キャミィだとそうもいかん。スーパーストIIやってないし。やっぱ女だとアレだな、朕には朕の趣味ってもんがあるな。

▲和歌山県／さわら沙弥(2) てなわけで、男だと筆が進んだコレが。む、「インディーズマーケットに、やおい本コーナー作って下さい」とな？ 聞いてみたら、がんさんに拒否されたぞ。しかし朕なら見てやる。さらに使う使う。

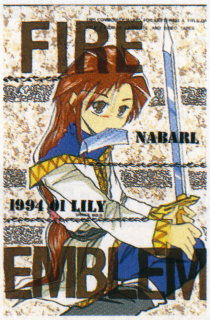

▲福島県／うにりる(6) スーファミ版FEの感触はどうであったか？ 朕はやってないけど、見たらFC版の方が良さそうだった。軽敏かつ重厚なアニメ、「ズガラグラガシャ」てなクリティカルのノイジーな音。あれが良かったのに。

▲東京都／天草あまみ(2) アニーであるか。友達にあげたジッタリン・ジンのCDに、「アニー、アニー、アニー、アニー、好きだよアニー」って曲が入ってた。もう一度聴きたくなってきたなあ。返してくんねえかな。

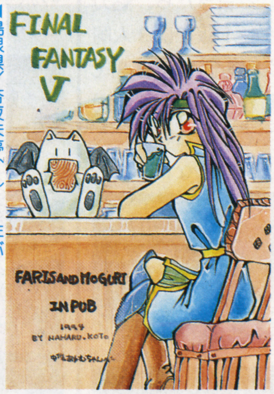

▲島根県／杏夜未夢(2) 3年ぶりにGBを買ったか。よしよし、これからガンガン送ってくるがよい。読者の復活は最大の喜びだ。

▲神奈川県／風海ゆき子(6) いつもながら、そちは空が(これは宇宙だけど)上手いのう。ファンタシースターの絵としては最高！

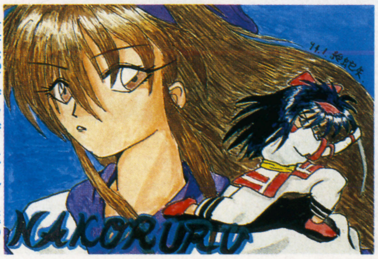

▲東京都／ザンザス(4) 送ってくるイラストの大半が、なかなかイイ線いってるのでスゴイと思う。さらに精進するがよい。

▲秋田県／古都なはる(2) これは雰囲気のいい絵だ。「コップの中身が気になる」と？ たわけめ、描いた本人が何を言っておるか。これは青汁。青汁である。ファリスは青汁が好物。いま決めた。

▲岩手県／烏槻あざの(2) ママハハ(鷹)から見たナコルルの鳥観図、だそうだ。うーん、そちの絵は前々から気に入っておったが、今回のは特に良い。これからマメに投稿してくれると嬉しいぞ。

今月の国王アドバイス

ではアドバイスをば。東京都／きさらぎそらみ、基本的には悪くないと思ったぞ。今回は惜しかったが、受験が終わったら是非また投稿してくれ。宮城県／萌黄かずき、色はかなり良くなったと思う。あとは線の方かな。上手い人のイラストを参考に頑張ってみると良い。栃木県／聖華澄、むむう、惜しかった。色はキレイであったぞ。これで他人が考えつかぬような、個性的なイラストが描ければグーなのだが……。ぜひとも頑張ってほしい。

イラストページ2!

教育的指導!!

GOD SAVE THE KING!

▲埼玉県／すばるれいか(5)　最近、急に良くなってきてビックリ。ボツを喰らってもめげない姿勢のたまものか(笑)。これからも期待しておるぞ！

▶北海道／すとろべりぃ(9)　すぱぷよ。これって売れてるらしくて、こないだどの店を探してもなかった。しかし8連鎖とか作れる人って、バケモンだと思うね朕は。朕はせいぜい3。バカだから。

▶東京都／米梨わたる(2)　おっ、この人も復活か。2年半前、鷹月って人の手伝いで朕が同人誌コーナーやった時、この人の「よねなし」ってPNに「こめり」ってルビされたんだよなあ(笑)。

◀大分県／夕凪春人(2)　おお、カッコいいシンタロー。しかしこの手つきがアヤシイ。左手はナニをしておるか。つい深読みしてしまうぞ。んでもって、右手に何を持ってるのかも分からないんだけど。もしかしてこれを使って……。ああ、やだなあ、まいっちゃうなあ、もう！　アハハア！(照れ)

◀新潟県／和稀そうと(2)　む、珍しくもC翼。しかも日向。おいしそ……いやいや、カッコ良くていいなあ。スポーツマンはたまらんの～！　C翼投稿者のいない今、そちだ奮うしかあるまい。

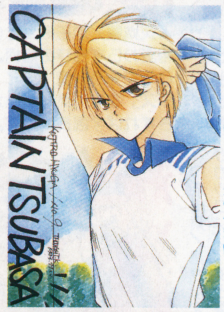

◀東京都／ハガー信隆(2)　何であるか、このイカレポンチブルなイラストは。ヤケになってないか？　悩みがあるなら言ってみ？　相談には乗らんけど。金も貸さんぞ。ないから。

◀新潟県／南国少女(2)なんかいいな、これ(笑)。妙に魅かれたので載せてしまった。こう、なんつうの、郷愁をかき立てるな(笑)。

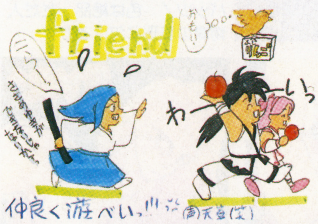

今月の貼り絵

▶石川県／みーたん(4)　今回、何枚か貼り絵があったんだけど、その中で一番いいと思った1枚。黒魔というテーマに上手くハマっておる。帽子のツギハギが、いい味を出してるなあ。なんとなく、「できるかな」のゴン太くんを思い出すんだけど(笑)。

▲東京都／中谷かおり(2)　プレゼント発送に伴い、点数がクリアーされた。しかしこのイラストはカッコいいなあ。雪なのに脱ぐですか。

▲東京都／つゆきりゅーと(2)　オウガバトルのカノープス。む、PNを見たことがある気がする。あなたも昔の投稿者さんですか。

▶東京都／ARTHUR(2)　うおう、朕が投稿者時代ファンであったアーサー様が復活か。むむう、畏れ多い。まさか担当者としてこの人のイラストを見ることになろうとは。このイラストは幻想的でカッコいいなあ。これからも、ぜひよろしく。

▶群馬県／未来地球(4)　うわあ、H(笑)。む、そちは個性がないと悩んでおるか。……充分に個性的だぞ？

▶茨城県／高屋敷まう(2)　お、カッコいいバッツ。口紅が男につけられたモンだったら笑うな(笑)。クールガイ。

▶茨城県／明日賀有沙(4)　ずいぶんラフであるが、何か気に入った。そちはセンスがあるのう。次にも期待。

▶北海道／桐生瑠那(8)　そちも着実に点数を貯めてるなあ。ぷよぷよは、SFCとPC、どっちを買うか迷ってる。

◀三重県／ねこのぽち(2)　けっこうそちも有名みたいであるな。このイラは、ママハハに質感があってグッド。

◀埼玉県／彩夢魅歌(6)　シンプルにまとまっておるが、力量は相当なものだな。海が本当にキレイだ。シーシー。

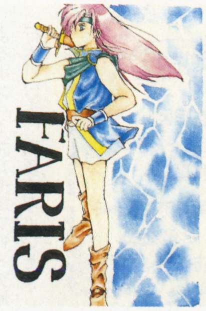

◀滋賀県／KITA(6)　相変わらずのカワイイ絵。てなわけで、ここの4枚はFFVのパーティーを集めてみた。

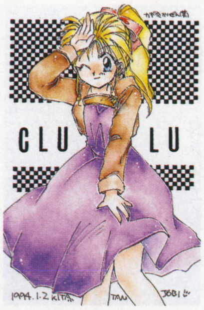

◀新潟県／吉川粋(6)　トロピカル。む、この単語をトロ・ピカルと分けると、トロロが光るみたいでヤだな。

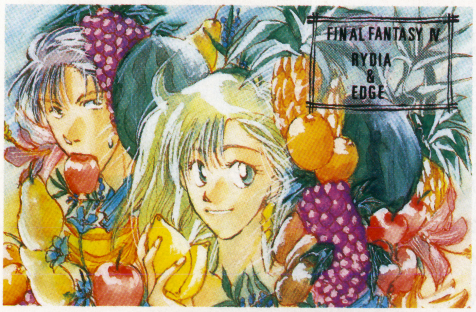

今月の国王アドバイス

山口県／竜巍つきは、フォーチュンのイラストはキレイであったが、余白が多いので寂しかった。今度はもう少し描き込んで、構図にも凝ってほしいと思うのだが……。鹿児島県／かがみやま保、今回の絵の中では髪がバリバリのレナが一番気に入ったぞ。なんとなく、次回に期待したくなった。ぜひ次も送ってほしい。山形県／みやび涼河、人物の輪郭がパタリロばりの「つぶれあんまん」なのが気になる。もう少しスマートにしてみては？

ILLUST SPACE

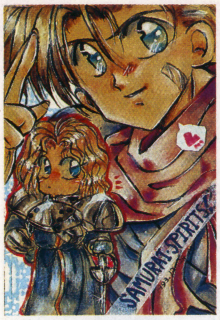

▲新潟県／舞河姫氷(10) いやあ、やっぱガルフォードはいいよお。右京はダメ。髪の長いやつはホモには受けんのだ。ガルになら……。

▲東京都／都賀ちづる(4) 最初に載せたイラストとはずいぶん絵柄が違う。朕は下手クソだったから、絵柄を使いわけられる人は尊敬。

▲茨城県／池田そぉま(4) 相変わらず独特の絵柄。ところでもう一度「マイ・アイズ」を描く気はないか？ さすれば学園長大歓喜。

▲長野県／佐藤みゆき(1)&広島県／堤薫(1) やはり合作はこのくらいハマってるといいな。2人の雰囲気がマッチしておる。

◀東京都／えまる・じょん(2) 上手すぎるぞお、このバッツ！ 色は絶品。ただ人物線の表現に欠けるか。

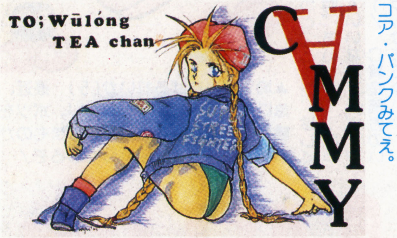

◀神奈川県／基かゆ(2) 文字がカッコいい。あと髪。ハードコア・パンクみてえ。

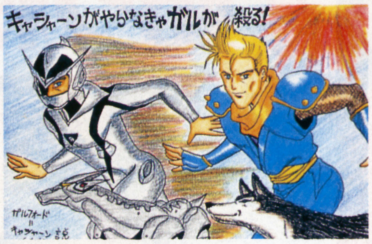

▶福島県／高橋宏孝(8) おおう、人造人間キャシャーン。そういや似てるな、オイ(笑)。

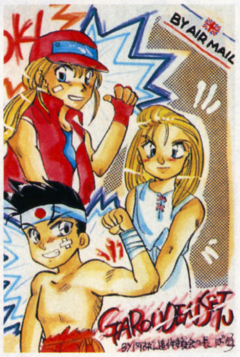

▲静岡県／いとう海子(8) 最近、急にいっぱい載り出したな。得意の「白さを強調」というのが上手くなってきてると思う。アンディがかわいくていいぞ。うむ。

▲栃木県／まりぃ・ゴゴンゴ(2) おお、カッコいいナバール！ ああ、なんか久しぶりにまともなコメントを書いた気がするぞ(笑)。紫の効果線が非常にナイス。

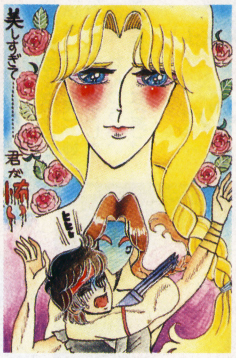

▲愛知県／星亜恋(2) ヒイイー、こわいよお！ なんなんですか、コレは。こんなのに何をコメントしろと……。カ、カンベンしてくれ。何か気に障ったんなら謝るよ。

▲愛媛県／こんにゃく(6)むむう、これも色っぽ……、いやいや……。ええい、こんにゃく！ ホモを悦ばせてどうするつもりだ！(笑) 使ってしまうぞ、使うとも。

◀東京都／ビー玉(3) うおおう、これは上手い!! ロマサガのクローディアであるな。森の番人ゆえ、緑色なのであろうか。ともあれボツを決するに断腸の思いであった今回、合作を含むとはいえ唯一の2枚掲載である。こういう絵を見てると、下手なくせにエラそうなこと言ってる自分が情けない(笑)。

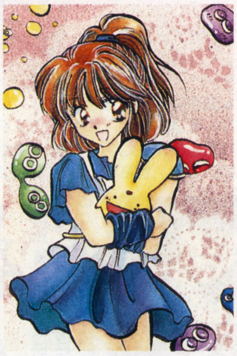

▲熊本県／みの虫(2) ほのぼのしてていいぞ。イラストのどっかに、タイトルロゴが入ってるともっと良かったかな。次回を待っておるので、いろいろ描き込んでみてくれ。

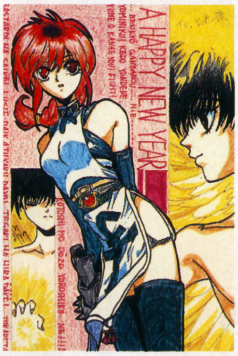

▲新潟県／濠めぐみ(2) バスタードのヨーコとルーシェであるか。バスタードって最近のマンガのような気がするんだけど、朕が中2の頃のなんだよな。もう6年か。

▲愛知県／日向すもも(2) リディアばっかりだから、たまにはローザもいいかと思って描いたそうだ。うむ、目のつけどころがシャープ。しかもなかなか上手いな。グー。

▲東京都／ビー玉(1)&東京都／りん(5) ロマサガ2のシティ・シーフであるか。朕は前作のジャミルが好きだったなあ。全然盗賊らしくないのがアレだったけどな。

あてさき

投稿はハガキサイズの紙に。多少のズレはOK、紙質も問わず。タイトルカットは横描きで、大きく「GOD SAVE THE KING!」の文字を入れること。宛先ハガキも同じく横描きで、文字が読みやすいように。

封筒でのまとめ送りも可であるが、紛失の恐れがあるので他コーナーのハガキとは混ぜないこと。ハガキ1枚掲載ごとに2チン、合作では1人につき1チンの点数が入り、たまったチン数に応じて左記のプレゼントがある。しかし、プレゼントをもらうとチン数が余ってても0に戻ってしまうので要注意。プレゼントは、

6チン 粗CDか粗ゲーム。
8チン 本誌GBを、3か月間無料配送。
12チン 記念品セット。
16チン 好きなソフト1本。
60チン 学園長愛用スタンガン。
800チン 渡辺幸一書き下ろしによるボンバーマン道場プレミア単行本。以上。頑張るがよいぞ！

▶石川県／稲葉智(2) 汚いと嘆くなかれ、なかなか上手いと思うぞ。黄色系でまとめた色使いがナイス。統一感のある絵は好きだ。

最終選考に残った人達

では今回、断腸の思いでボツにした人たちを一気に挙げよう。新潟県／酒井硝子(コットン)、福島県／宮葉るる(花)、北海道／市ノ瀬更沙(フリーファイター)、愛知県／星渚(弟切草)、新潟県／石頭硬太郎(スナッチャー)、大阪府／林あむ(クルル)、静岡県／ぴろぽん(タムタム)、岩手県／明砂日(宛先イラ)、広島県／水瀬沙里咲(プリム)、茨城県／ちょーさん(石崎)、みな普段なら載った人達であった！

GOD SAVE THE KING! 白黒版

先月はネタがないゆえ一ページまるまるパンクについて語ったが、評判はそんなに悪くなかった。なぜだろう。別に支持者が多かったわけでもないんだけど。

何通かはマジメに感想を書いてくれて、朕は感激しておる。みんなでアナーキストになろう！(笑)

で、一番熱烈だったのが、千葉県／御神野徹。こいつは渡辺さんのメタル地獄車にも頻繁に投書をしてくるんだよな。

パンクやメタル、プログレ、ほんといろいろ聴くなあ。大したもんだ。朕はプログレなんて聴いたこともないぞ。

☆「国王様はハードコア、グラインドコア等を聴いたりするんでしょうか？」

いや、聴かない聴かない(笑)。メタルはダメなんだよ。耳になじまねーの。メタルで本当にいい曲だと思ったのは、ジョン・サイクス（シン・リジィの末期のギタリスト）の「プリーズ・ドント・リーブ・ミー」だけだもんなあ。

あ、でも御神野、この曲はマジでいいぞ。市販品はダメだ、海賊版の方がずっといい。録音の粗いノイジーな感じが、ギターの哀愁をグッと引き立ててさあ……って音楽誌かこれは。

趣味の話はいいかげんにやめておこう。さて、ハガキである。

☆「国王さまはパンクが好きなんですか？ 私は洋楽は静かなのしか聴かないんで（ROXY MUSICとか……）。パンクだと何がおすすめなんでしょう？

神奈川県／つきでわたる

あっ、なつかしい。最近、復活する人が多いなあ……。む、音楽の話はやめようと思ったが、質問があるとまた書きたくなる。

うーん、パンクで静かなバンドって言ったらクラッシュかな。ライブは激しかったけど、レコードは（表面上）おとなしいし、後期はパンクじゃなくなったしね。

そのクラッシュの、「ホワイトマン・イン・ハマースミス・パレス」って曲は静かでいい曲だと思う。バラードじゃないけどね。2枚組の「ストーリー・オブ・ザ・クラッシュ」ってCDにその曲が入ってるから、聴いてみるとよいぞ。このCDはオススメ。

☆「国王ってあまりゲームのコト話しませんね。ホ○とパ○クなコトで頭がいっぱいなのかなあ？」

岐阜県／水瀬りゅうな

むう、フセ字にするでない。パンクは放送禁止用語か(笑)。あ、でもフセ字って使いようによっては余計にヤラしくなるな。

セッ○○・ピストルズ

ああ、こりゃいいや(笑)。

☆「国王の出身地である秋田では『犬ぞりレース全国大会』をやってるみたいですが（TVで見てしまった）本当に全国から犬ぞりレースの猛者が来るんですか？」

千葉県／御神野徹

御神野オォォ!! まぁたオメーか!! むむう、秋田を馬鹿にしおって。許さん!!（田舎者はこと故郷の話になると、自意識過剰で、被害妄想も強い）。

犬ぞりレースねえ。あるんじゃないのかな、全然身近な話じゃねーけど。見たことないよ。沖縄県代表とかいんのかな(笑)。犬はやっぱりプードルが好きだな。そりは引けないけど。

☆「国王さまと朕さまとがんずけさまと出光さまって同一人物なのでしょうか。だとしたら、本当にこの人がホモ!! みたいな感じですが……。もしよろしかったら教えて下さいね。」

長崎県／有川かおる

朕さまって何だ、朕さまって。朕ってのは「僕」や「俺」と同じ一人称だというのに。もしかして知らない人が多いのか？ むう。

今の名前のうち、3人までが同一人物だぞ。朕は国王であり、自分のことを朕といい、ペンネームが出光こうき。ああややこしい。

がんすけだけが別人。彼はインディーズ・マーケット担当であり、比類なき春風野郎。常春である。

☆「あのう……『クリスタニア』2巻のマップイラスト描いた出光って、国王様の事ですか？」

兵庫県／浅見那織

『クリスタニア』ってのは、角川系の雑誌の、誌上RPGだっけ？ そういえば出光ってイラストレーターがいるらしいな。違うよ、朕じゃない。でも19の頃、角川分家系列の雑誌にいたことはあるよ。

☆「うちの妹が『ウルフェンシュタイン3D』がほしくてたまらないと言ってます。どーしたらいいのでしょうか」

静岡県／森麻美

なかなかワッキーな妹。通巻100号記念のプレゼントにウルフェンがあるので応募するがよいぞ。

告知

緋王伝FC開設!!

さて、朕が毎月毎月毎月毎月、家にも帰れない思いをして書き続けてきた「烈風戦国史」であるが、ネタ貯めのため半年ばかりお休みすることとなった。その間、新たに読者ページを開設する。『緋王伝ファンクラブ』である。

『緋王伝』に関する情報公開のほか、イラスト投稿、質問の投稿なども扱うページとなる予定である。『緋王伝』に関することなら何でもOKでなので、バシバシ投稿を送ってもらいたい。

日本テレネット公認であるゆえ、初回プレゼントとして『緋王伝』を5本いただいておる。これは投稿してくれた人の中から5人に、掲載・不掲載に関わらずプレゼントするぞ。当選者の発表は6月号であるが、発送は5月号の発売と同時に行うぞ。

▲新潟県／紫苑べあ　年賀状。細かくいろいろ書いてあって楽しいから載せることにした。カラーもうまくなったねえ。ところで月マガの三国志マンガ、司馬懿が若いとき武将だったってのは創作だよ。本当はバリバリの文官だぞ。ああいうマンガや小説は、ノンフィクションでない限り創作が思いっきり混じってることが多いので、史実とよく区別することが重要である。久しぶりの白黒ページ掲載ということで、紫苑には三国志の光栄CDを贈ろう！

インディーズ・マーケット

ふみぃぃ、昨晩から不眠不休でご飯も食べずに頑張ってるのに、まだ仕事が一杯残ってるよう。午後6時までにね、同人ページ4ページを全部書き挙げなきゃならないの。シクシク。おなかすいた、眠たい、誰か…、たす…け…バタ（過労死）

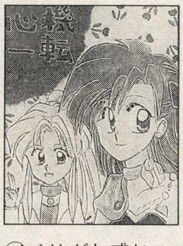

心機一転

■A5・オフセット・28頁
無記名小為替300円+190円切手+宛名シール
■〒960-08　福島県伊達郡霊山町掛田荒井27-1
高橋　淳子

㋕ベリグな感じのRPG本。ドラクエ。ロマサガ、聖剣2etc…と、内容はとっても豊富！素敵な一冊なりなり♥

ぼくらの夢日記

■A5・オフセット・20頁
無記名小為替200円+190円切手+宛名カード
■〒048-15　北海道虻田郡ニセコ町曽我776番地
菅原　美由紀

㋕可愛い可愛い4コマ中心のゲームよろず本。ノリ良い痛快ギャグが冴え渡る、とっても愉快な一冊です。

地元は田舎…だから載っけてマーケット！

同人誌を作ったんだけど、地元じゃ滅多にコミケが無い！　ここは、そんなアナタの為のコーナーです。掲載を希望される方は、「地元は田舎」係まで、先着5名、早い者勝ちよん。

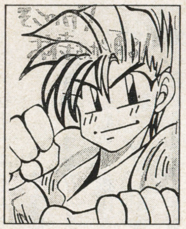

そこのけ²！お侍さんが通る!!

■B6・コピー・32頁
無記名小為替200円+190円切手+宛名シール
■〒563 大阪府池田市上池田1丁目10-16品田ビル401号
金子　七枝

㋕人を斬るのもワラを斬るのも大得意なナコルルに大笑いしたサムスピ本。愉快な4コマがとってもナイス！

EMOTIONAL PLAYER 5

■A5・オフセット・76頁
無記名小為替400円+240円切手+宛名シール
■〒753　山口県宮野下2693 93-2安田女子学生寮105
鳥巣　友紀

㋕長編漫画＆小説で綴る、読み応えバッチリのFF本。小意気なギャグ漫画も入っていて、得した気分な感じ。

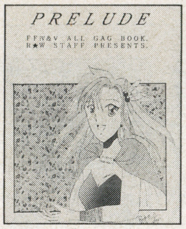

PRELUDE

■A5・オフセット・28頁
無記名小為替200円+190円切手+宛名シール
■〒270-01　千葉県流山市松ヶ丘2-330-10
清水　千晶

㋕翔んでるFF本ですです、白雪姫が結構わらえる。なんか恐いもの知らずな雰囲気がイカしてるっすよ。

FF IV便箋

■B5・オフセット・2C刷　10枚入
無記名小為替200円+190円切手+宛名シール
■〒115　東京都北区赤羽北1-18-21-101
前田　幸絵

㋕んでまたのせる（笑）超プリチーなリディアちゃん（変態か俺は）、がでっかくプリントされた、ビュリホな便箋なのです。

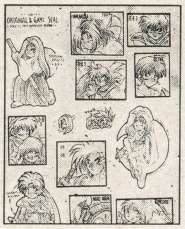

オリジナル＆ゲームシール

■B5・オフセット・フルカラー
無記名小為替200円+130円切手+宛名シール
■〒340　埼玉県草加市谷塚町78-2
竹内方「峰月一」

㋕あ、これは綺麗だわ。ゲームキャラクター＆オリジナルキャラが満載の、色彩豊かなシールなのです。

便箋、葉書、わら人形何でもOK！グッズコーナー

グッズのコーナーもすっかり定着して、便箋やら封筒やらが沢山送られてくるようになったから嬉しい限り。皆さま、これからもどうぞよろしくお願いしますね。

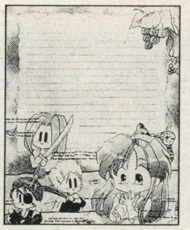

サムスピ両面刷便箋

■B5・オフセット・1種6枚入
130円切手+宛名カード
■〒409-01　山梨県上野原町松留454
間ともみサモスピ係

㋕デフォルメされたサムスピのキャラ達が、ペペペッと描かれたプリチーな便箋です。ホントに可愛いっす。なんと無料配布だ

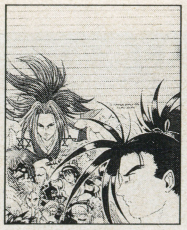

SAMRAI SPIRITS便箋

■B5オフセット・2色刷　10枚入
無記名小為替100円+190円切手宛名シール
■〒587　大阪府南河内郡美原町さつき野東1-10-16
小倉方　小椋　歩

㋕サムスピの美し〜いイラストが、ドンと描かれた便箋なのだ。幻庵のあつかいがちっこくて笑える。

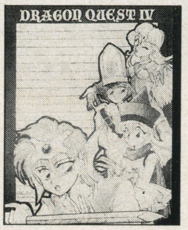

ゲーム便箋

■B5・オフセット・3色グラデーション刷・3種類　各5枚計15枚入
無記名小為替100円+50円切手+190円切手+宛名カード
■〒652　兵庫県神戸市兵庫区駅前通2丁目1-15-709　脇山　典子

㋕ドラクエ、ワルキューレ、ソーサリアンと、3つのゲームのイラストがセットになった便箋でっす。

■知って得する通信販売の手順なのだ。■

同人誌の代金は必ず「無記名小為替」で、これがまず鉄則。他に必要な物は、同人誌の送料分の切手と本の在庫が切れていた場合に為替を送り返すための80円切手。本の送料は、各同人誌の紹介分の中に指定されているのでチェックしよう（為替の代金が送料込みになっている場合は、指定されてない）。宛名カード・シールも必要だ。

無記名小為替と送料分の切手、返信用の80円切手と宛名シール・カードを用意したら、次は手紙だ。便箋にペンで書くのは勿論のこと、「○○という本が×冊欲しいのですが、在庫はありますでしょうか?」という風に、明瞭かつ失礼の無い手紙を書く様、心がけよう。用件の文書とは別に、励ましのお手紙などを添えておくと、同人誌を作った側としては嬉しいもの、強制事項じゃないけれど、事務的な手紙だけを送るのって、ちょっと空しいよね。

これら全てが準備できたら、後は封筒で送るだけ。裏にリターンアドレスを書くのも忘れずに。そして、くれぐれも為替が外から透けて見えない様に！

今月の日替わり特集
今をときめくファイナルファンタジー特集

グラビガ3

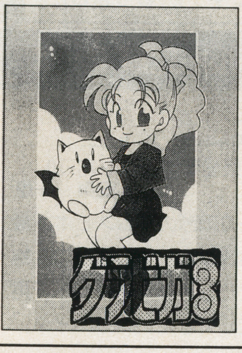

■A5・オフセット・52頁
無記名小為替800円+宛名シール
■〒198-01　青梅市二俣尾4-1048-1
岡部市　まつやま登G係

㋕いえいえ、こちらこそ毎度ごひいきにして頂いて（ヘコヘコ）。いつもいつも素敵なお話で心なごませてくれるFF本。なんかモーグリがすっごく可愛いんですけど、特に〝コテッ〟といったところが。

少年倶楽部2

■A5・オフセット・124頁
無記名小為替500円+390円切手+宛名シール
■〒290　千葉県市原市五井5238-16
大門　淳子

㋕内容充実、読み応えバッチリのFF本です。上手いです。スゴク。絵もネタも構成もツボをつかんでるって感じ。中のページも載せられたら、少しは理解してもらえるんだろうけど…。

JUSTY

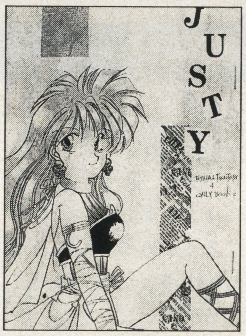

■A5・コピー・36頁
無記名小為替400円+270円切手+宛名カード
■〒326　栃木県足利市真砂町89-4
高橋　ゆき

㋕いやいや、あっしも本は中身だと思いますよのFFIV本。ほのぼのギャグと痛烈お笑いが同居する楽しい一冊だね。でもホントに、僕は外からの見た目だけで判断してるとこは決してないから安心してよ、皆んなもね。

MAGIKAL WIND

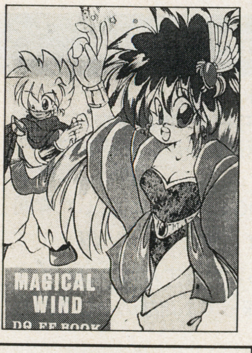

■A5・オフセット・36頁
無記名小為替300円+190円切手+宛名シール
■〒514　三重県津市本町27-13
近田　育子

㋕ギャグにシリアスに4コマに、何でもありのRPG本です。笑いにあふれた、愉快痛快な一冊だね、キャラクターの人気投票なんかあって、内容はすこぶる充実しているのだっ！

BEWITCH

■A5・オフセット・52頁
無記名小為替400円+270円切手+宛名シール
〒957　新潟県新発田市五十公野6205-12
長谷川　ちまき

㋕プリチーな絵柄で綴る、ベリイいかしたFFV本。内容はとっても充実してて、すごくハイレベルな感じ。に、しても。インディーズのレベルが少しずつアップしてってるような気がするんだけど。

A

■B5・オフセット・30頁
無記名小為替400円+270円切手+80円切手+宛名シール
■〒192　八王子市旭町9-13
八王子駅前郵便局留　COLORS事務所

㋕ちょっぴり切ない香りがするFFV本ってなとこですか。こんなコメントばっかし書いてから、皆んなから春風野郎だなんだと言われるんだろうな、俺。バッツ・ファリスファンにお薦めっす。

EXISTENCE

■A5・オフセット・20頁
無記名小為替200円+190円切手+宛名シール+80円切手
■〒754　古敷郡小郡町新町東上1327-16
塚崎方「EXISTENCEⓖ」係

キャラの個性が冴え渡る、プリチーな感じのFF本。って、ここはFF本特集なんだから、いちいちFF本だってことわることは無いんだよな。馬鹿な俺…。読んで楽しい一冊だぞ。

インディーズ・マーケット

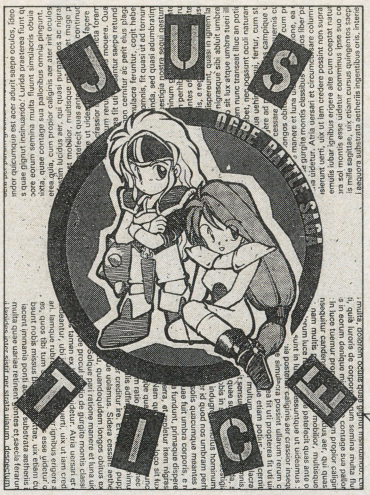

JUSTICE

■B5・コピー・28頁
無記名小為替300円＋190円切手＋宛名シール
■〒001 札幌市北区北20条西8丁目18-51-210
塚脇 寛子Ⓖ

㋕すっごい高水準のオウガバトル本でありんす。素敵に楽しいお笑いが冴えまくり♥ この本持って、今度クエストさんに行こう、もう決めた。

㋚「伝説のオウガバトル」の本です。ギャグ本ですが、愛はたっぷりこもっておりますので（笑）、是非見てやって下さい。

NEXT

長野県のP・N 神楽まいサンが、俺の本名を見破っちゃった。まあ、よくよく考えれば結構単純なことなんだけど、注意深く見てないと気が付かないんだよね。名前の由来までピタリ！ 参りました。

ナコルルお見事!!

■B5・オフセット・36頁
無記名小為替500円＋宛名シール
■〒020-01 岩手県盛岡市厨川4-16-10 コーポサティ107
安東 一恵

㋕壮快ギャグで一刀両断のサムスピ本。最初から最後まで愉快なお笑いの連続で、飽きのこない一冊だぞ。ソニックさんが、再びサムスピで挑戦してきた。ふっふっふ、今度もかえり討ちじゃ。

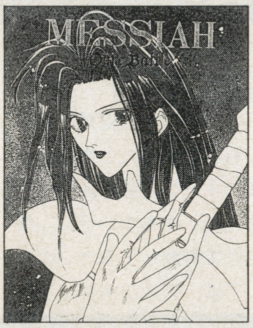

MESSIAH

■A5・オフセット・44頁
無記名小為替500円＋240円切手＋宛名シール
■〒273 船橋市前貝塚町283-1
伊藤 真弓方「M」係

㋕ストーリー漫画にギャグ漫画と、盛り沢山の内容でお送りするオウガバトル本。おちゃめなヴァルキリーの漫画がほのぼのしててグッド♥ 本の雰囲気がなんとなく気に入っている。おなかすいた。

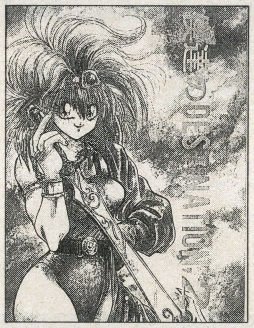

僕達のDESTINATION 2

A5・オフセット・28頁
無記名小為替300円＋190円切手＋宛名シール
■〒544 大阪市生野区巽南1-14-7
南 由香里

㋕胃から血が出ちゃいそうだぜ！（マジ）お笑いセンスがキラリと光る！面白さ満点のDQ本。これがまた楽しくって、思わず何度でも読みたくなっちゃう一冊。ファンならずとも注目♥

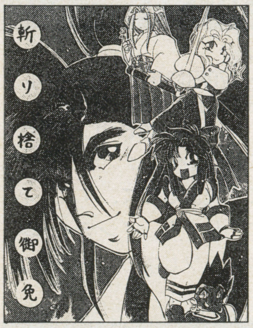

斬り捨て御免

■A5・オフセット・36頁
無記名小為替300円＋50円切手＋190円切手＋宛名シール
■〒736 広島県安芸郡海田町窪町10-18
岸本 真希子

㋕何やら十兵衛が凄絶ばサムスピ本、4コマ漫画がなかなかイカすね、犬（パピー）も可愛くってグー！ なんだか今月は、NEO・GEO格闘ものの本が多い気がする。おなかすいた。

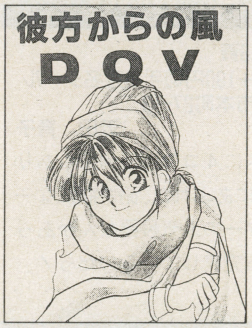

彼方からの風

■A5・オフセット・68頁
無記名小為替500円＋200円切手＋宛名シール
■〒198-01 東京都西多摩郡奥多摩町小丹波217
宮田 奈穂子

㋕愛にあふれたDQ本。ほのぼのとした雰囲気がとってもナイス♥ ギャグも冴えててグッドだね。相も変わらず人気のDQ、そう言えばIVの新情報ってまだなのかな？ねむたい。

大馬鹿英傑伝

■A5・オフセット・156頁
無記名小為替1000円＋270円切手＋80円切手＋宛名シール
■〒203 東京都東久留米市氷川台2-31-31
金敷 裕美子

㋕サムスピに対する愛に満ち満ちたサムライスピリッツ本です。微に入り細に入り細か〜く統計を取ったアンケートを中心に、内容は充実しております。サムスピファン必須の一冊。おなかすいた。

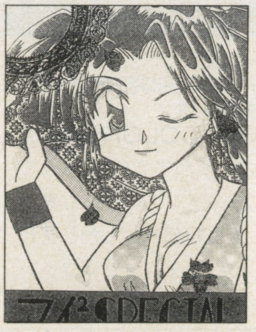

マイ²SPECIAL

■B5・オフセット・32頁
無記名小為替250円＋240円切手＋宛名シール
■〒442 愛知県豊川市牛久保町常盤137-5
西岡方 睦架月

㋕あ、やっぱ今月はNEO・GEO格闘ものの本が多いよう。色気たっぷり（笑）の餓狼伝説本、タイトルからも察しがつくと思うけど、舞が中心なのだ。ビリー出てない、眠いです。

龍虎の拳2.5

■B5・オフセット・28頁
無記名小為替300円＋190円切手＋宛名シール
■〒520-30　滋賀県栗太郡栗東町御園2052-2
漆原方　GB

㋕ただいま巷で評判の龍虎２本。あっしはキング使ってます、強いぞキング！　サプライズ・ローズ!!（笑）ねむたい。

侍日本ここにあり

■B5・オフセット・20頁
無記名小為替200円＋190円切手＋宛名シール
■〒444-31　岡崎市滝町入山51
渡辺　久美子

背表紙からして愉快なサムスピ本。始終快活なお笑いが満載で、飽きのこない一冊だね。おなかすいた。

花よりチキン～四十鮹

■B5・オフセット・88頁
無記名小為替500円＋240円切手＋宛名シール
■〒068　北海道岩見沢市2条西3丁目
三井　明王

㋕キャラクター総出演のサムスピ本。「大自然の美少女ナコルル」に大笑いした。楽しい一冊だね。ねむたい。

元気の証

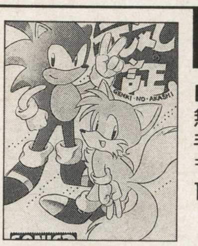

■A5・オフセット・20頁
無記名小為替200円＋190円切手＋宛名シール
〒665　兵庫県宝塚市鶴の荘19-12
桑江　千夏子

㋕４コマ中心の愉快なソニック本です。ボケ役のテイルスがかわいすぎるっ！　え～、オヤジ倉西からの伝言で、もう一冊送って！だって。

APHRODITE 3

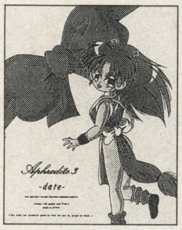

■B5・オフセット・56頁
無記名小為替600円＋240円切手＋宛名シール
■〒010　秋田市外旭川三千刈19-1
永井方　いずみ「APHRODITE3」係

▲女性ゲームキャラ大集合の、豪華イラスト集であります。女性の方にもお薦めできますね、可愛いから。ねむたい。

月のみち

■B6・オフセット・20頁
無記名小為替200円＋130円切手＋宛名シール
■〒860　熊本市坪井6丁目198-11
若山　摩耶

㋕可愛い絵柄が冴え渡る！スペシャルないすなゲームよろず本。コンパクトながら内容は盛り沢山の一冊。おなかすいた。

龍星落華

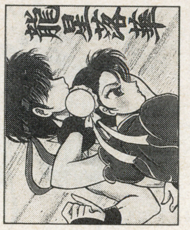

■B5・オフセット・44頁
無記名小為替600円＋240円切手＋宛名シール
■〒554　大阪市此花区伝法1-4-7-305
小川　ゆきえ

㋕春麗が主人公の、オリジナルストーリーが収録されたストII本。なかなかに楽しめる一冊だぞ。ねむたい。

ぱふ²World夢紀行

■A5・オフセット・43頁
無記名小為替300円＋190円切手＋宛名シール
■〒471　愛知県豊田市志賀町香九礼1-300
安部　桂子

㋕ぶっとびまくりのDQ本であります。常識はずれのミラクルギャグが、君の未知のお笑いの世界へ導くぞ。おなかすいた。

恐怖のるつぼ

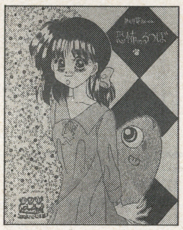

■A5・オフセット・68頁
無記名小為替400円＋270円切手＋宛名シール
■〒562　大阪府箕面市粟生間谷西5-3-1女子寮
松若　ゆかり

㋕ミステリに満ちあふれた弟切草本です。ギャグにシリアスと、内容はとっても充実してます。おなかすいた。

馮魔獣

■B6・オフセット・36頁
無記名小為替300円＋190円切手＋宛名シール
■〒585　大阪府南河内郡千早赤坂村小吹68-774
吉田方「9A」

㋕完全オリジナルストーリーの一冊。悲しい物語が涙を誘うぜ！　え～、基本的にはホラーであります。

打倒天草

■B6・コピー・28頁
無記名小為替400円＋80円切手＋宛名シール
■〒516　三重県伊勢市神久4丁目10-58
奥野　由季

㋕コミカル指数120％のサムライスピリッツ本。ニセ天草が超イカす、面白おかしな一冊だ。おなかすいた。

おうちでコミケ

■B5・オフセット・52頁
無記名小為替300円＋270円切手＋宛名シール
■〒444　愛知県岡崎市天白町河原56-2
乙部　正人

㋕色んなサークルの出版物がいっぱい載ってるコミケ本（？）。自宅にいながら同人誌の情報等がわかる優れもの。

インディーズにおける掟破りの新企画とおわびの伝言

えっと。先月号のこのコーナーで誤植がありましたので、訂正しますね。

■PAST
A5・オフセット・100頁
無記名小為替500円＋270円切手＋宛名カード
■〒271　千葉県松戸市松戸新田511—31
大堀　絵理子

■俺が主役だ！
A5・オフセット・36頁
無記名小為替300円＋190円切手＋宛名シール
■〒468　愛知県名古屋市天白区池場3—723—202
中辻　かおり

どうも、ご迷惑をおかけしました。反省してます。では、私つかれましたんで、今月はこの辺で。おやすみなさーい…ばた。ぐうぐうぐうぐうぐうぐうぐうぐうぐうぐうぐう

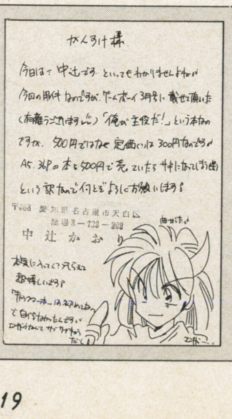

INFORMATION CORNER

サークル&文通

このコーナーでは、サークルの募集は縦描きハガキのみ、文通の募集は文章のみでみなさんからの投稿を受けつけています。文通は、用紙は問いませんので15×9文字以内で書いてきて下さいね。

ルナー・ザ・銀星

都合により再掲載

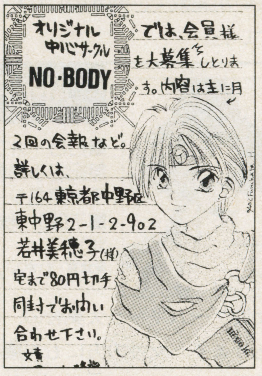

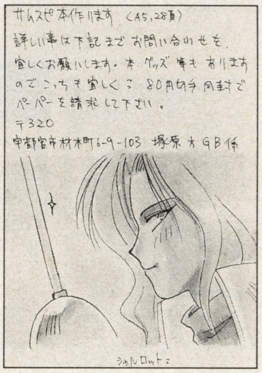

頼まれてくださいな

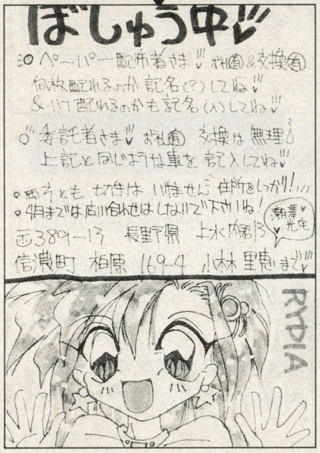

オリジナル大歓迎!!

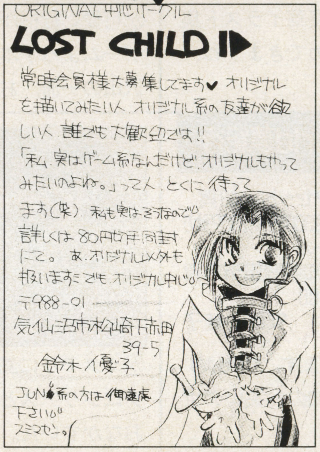

文通

◆半熟英雄、餓狼伝説、カードマスター、FF、DQ、ソニック、とにかくゲーム好きな方、ぼくと文通しませんか？ 返事は速いよ！ 切手はいいからヨロシク！
(〒099―41 北海道斜里郡斜里町19 近藤賢幸 16歳の男です)

◆RPG（特にDQ、FFシリーズ）が好き、フォーチュンクエスト、他ゲームが好きな方、私と文通&イラ交して下さい！ 年齢問いません！ 初回のみ80円切手同封で（できればイラストも）返事は1000%だよ！
(〒989―02 宮城県白石市兎作3―9 阿部方 水沢陵まで。中一女)

◆FF、聖剣伝説I&2、GAME MUSIC、投稿が大好きな方と。年齢・性別問いません。英語で文通してください。
(FLAT H, 11F, BLOCK I, SITE12 WHAMPOA GARDEN, KOWLOON, HONG KONG. MICHELLE HSIAO PIN 海賊TORA 15歳 女)

◆X68000を所有している方、ゲームの好きな方、アニメの好きな方、マミのRADiかるコミュニケーションのファンの方お手紙ください。
注意 初回のみ切手同封で。
(〒454 愛知県名古屋市中川区富田町戸田荘33―403 加藤誠)

◆FFとオリジナルの好きな4月で小6〜中2の方と。スラムダンクや幽遊が好きな方もOK！ ついでにHIPPONのナイツの読者の方でも大歓迎です。それと切手とイラストも同封で。
(〒740 山口県岩国市桂町2―3―22 立川ゆかり（4月で中2）)

◆ゲームが好きな方 こんな私に同人のコトをいろいろ教えて下さる方！ イラ交とかもしてくれるとうれしい 初回だけ80円切手同封でよろしくねん 返事は1億%さっ
(〒332 埼玉県川口市朝日2―18―306 岩瀬理恵（13）)

◆スタッフ募集！ 同人ソフトをいっしょに作ってくれる人を募集しています。どんなことができるか、どんなゲームが作りたいか書いて下記までご連絡を！ 返信用切手をつけてもらえれば感謝！
(〒559 大阪府大阪市住之江区中加賀屋2―10―22 山田隆史)

◆やのまん or DQVの主人公ローラの、同人誌・グッズ・会員制サークルのいずれかを作っている方、インフォペーパーを送って下さいませんか？ 送料は、折り返し必ずお返ししますので。どうぞよろしくお願いします。
(〒274 千葉県船橋市新高根4―18 岩崎晃子)

第34回!! しゃけは しゃくやくの長のまき

Passion Kingdom 2

今月のタイトルカット

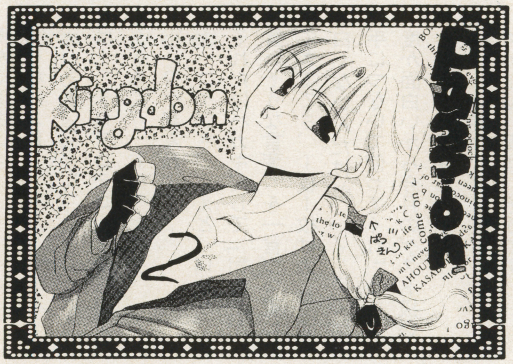

ついに現れる海峡の機械兵!!流れる血は心の汗か！サラダ油に隠された謎とは？謎が謎を呼ぶ新章突入65P!!

鹿児島県／ついんすらいむ！トビラだ!!おめでとー！いやっほう！　ウキャ

どぉもぉ！ こんにちはぁ！ このコーナー担当の大栗でーっす！ イヤッホォ!! ワーオ!!

先月は僕は全く手伝っていませーん！ まぁ俗に言う「ちょっとアレな状態」だったのでなんにも出来なかったのですが、電波もももう、なんにも聞こえなくなってきて快調、カカK、いやいや調子もバッチリだぜ！ はりきって今月はレッツゴー！ ……いや、だから、もうそんなことをオレに命令するのは……ああ……おまえか？ おまえがオレに命令しているのか？ 意識が……グランドクロスの狭間に……

もういいか。このペースで書き進めてくと本当にアレな人物かと思われるかも知れないしな。それにしても先月は大変でしたね。

(声を一オクターブ上げて)

「読者の皆様も、受験なんかで大変だろうけどガンバってね!! 応援しちゃうよ！」

(声もとに戻す)

ふう。

まぁ、この雑誌を見ているころにはみんな結果も出ているようだし、もういいか。

でもオレって、浪人ってしたことないんだよな。こんな事言ったら失礼かも知れないけど、一度浪人もやってみたかったなぁ。楽しそうじゃん、何となく。別に「日々是決戦」みたいな戦国時代野郎なんかそうそういないだろーし、プラプラしてるのもよさそーだなーって思うんだけどなぁ。

(声を一オクターブ上げて)

「なーんてねっ!! 浪人生のみんなも一生懸命ガンバってるんだ！僕たちもガンバローね！」

(声もとに戻す)

ふう。

……これで敵が50人は増えたと思うがどうでしょうか。

さてと、ダラダラ書いててもしょうがないのでコーナーの説明でもあらたまった感じでしましょうかね。

白黒ページのなんだかよく判らないコーナー。以上。

……これじゃあ説明になってないよぉ！(少し声を荒げた感じがベタでいいですね)

まぁ、特に所属のないＥＴＣコーナーなんだけどね。ハガキを紹介したり、企画ページを担当していたりしてたワケなんだけども、多分来月で……。

いやいや、それはいいとしてと。

そうそう、雑誌のすごいところと言えばさぁ、時差がつくんだよね。今これ書いてるの2／13なんだけど、すごい大雪でさ、外出られないんだこれが。電車もほとんど止まってるしさぁ。でも本が出るころには「ああ、そんなこともあったよね」って思えるじゃんか、これってうまく利用すれば未来の自分に話しかけることが出来るんじゃないかな。

発売日の今日は天気はどうでしょうか？ みんな元気でやってるかな？ オリンピックはどうなった？ ……予発売日のころには僕は卒業(だいがく)が決まってるのでしょうか？

気になってなんも手に付かないぬけがら状態です、今は。

(声を一オクターブ上げて)

「でもみんなもガンバってるんだよねっ!! 僕もガンバらなくっちゃね！」

(声もとに戻す)

ふう。

今月の新刊

㊅：さあてと、最近読んだ新刊で面白かったものを紹介するコーナーだ！

㊆：なんにも考えないで、レイアウトしたな。それで何回失敗したかいまだに判ってないな。

㊅：……うるせえな、てめえ、ショルダータックルでライフ半分に減らしたるぞ。

㊆：そんなもん、下ガード&バックドロップで一発KOよ！

(すみません。ヴァーチャ入ってます)

㊅：パイのあの投げがさぁ、

(まだヴァーチャ入ってますね)

㊆：ヴァーチャについて情報を募集しようか？

㊅：いいね。まだ隠された技が結構あるらしいので応募してもらうと！ はハガキで見つけた方は…

㊆：採用者には編集部からテキトーになんか盗んでプレゼントだ！

㊅：ふところが痛まないから景気よくあげちゃうよ！

(今月予定されておりました「今月の新刊」コーナーは作者急病のためお休みさせていただきます。なお、タイトルには載っておりますがご容赦下さい)

FREE TALK from READERS

大：この原稿ってウチにあるPC98で書かれてるんだけどさ、最近モニターの文字が何となく見にくいんだよ。
小：パソコンは視力落ちるからなぁ。
大：そう思ったんだけど、よくモニター見たらエラク汚れてんのよ。ほら、オレ煙草吸いながら原稿書くじゃん、ニコチンが膜になってモニターを曇らしてやがんの。
小：ゲェ。
大：年末の大掃除の時、おまえもやったろ? クリーナーで壁を磨くと……。
小：壁の色が変わる!
大：アレはビックリだよなぁ。ウチの壁って白かったんだなぁって。パソコンのモニターも15分かけて磨いたらエッライよく映るようになったよ。なんか得した気分だね。
小：いつか死ぬな、2人とも。ヤな話題だな。
大：じゃあまとめるか……。
(声を1オクターブあげて)
「みんな、体に悪いから煙草なんて吸っちゃダメだよ!」
(声を元に戻す)
大：ふう。
小：心に思ってないことを言うときは声が1オクターブ上がるってヤツか?
大：さすが相棒。一応、4回目だからネタにも判りやすく解説をいれとこうってもんさね。
小：んじゃ、ハガキ行こうかね。
★はい、フリートークのお時間でございます。司会は私、タケるんでございます。楽しく、最後まで読んで下さい。
小：なにコレ?
大：ああ、今月のスーパー・ゲストは……デロデロデロ……埼玉県/タケるん!! おめでとー!
小：ワケ判んねーぞ。
大：コイツさ、ええと、14枚か。それだけハガキだして「司会者が言いそうな言葉」を一言づつ書いてきてさ、1枚1枚は大して面白くないんだけど、「ソッチで勝手につないで使ってくれ」って態度が面白いから今月のゲスト扱いと言うことで使おうかと。
小：……場つなぎに使おうと。
タケるん：実は、そうです。
大：ね? 結構使えるでしょ?
小：そーかなぁ? 先月使ったカクエーとかの方が使いどころがあるような気がするけどな。

▶前橋市/ゔぇーるだんす
ところが24日前にまとめて出してくるヤツが多かったりしたので一月の総量は変わらなかったりね。

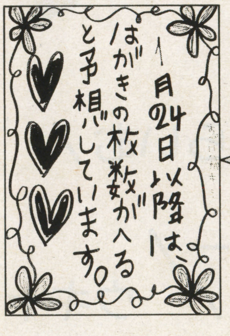

大：ま、値上がり前にまとめて出したハガキがやみくもに載ってのもいいでしょ。
★やーっとセンター試験が終わりました。今日、自己採点して、もうくたくたです。息抜きの投稿です。でも受験はまだこれから……。
新潟市/柳生ラヴ♡海永愛里
大：なつかしいなぁセンター試験。オレも受けたんだよなぁ。2次で落ちたけど。東京学芸大学(笑)。あん時受かってたら国際文化教育を選考していたわけでぇ(笑)。……待て待て、もし受かってたら芸大なんか行ってないし、今ここでこんな仕事してるはずもない。もっとまっとうな人生を送れたのかもしれないのかぁぁぁぁ!!
小：「まっとう」にはなれないと思うぞ。おマエの性格からして。
大：♪もおーかえれなーいー♪
小：トリップしてますね。こんな後悔ばっかりの人生を送るような人間には読者のみんなはならないでね♡
大：あーあー。……さてと、タケるんはそれについてどう思う?
タケるん：新・企画!!

▶前橋市/ゔぇーるだんす
ありゃりゃ、同じ人だよ。24日前にまとめて出した人だったんすね。でも声優といえば声が優だね。

タケるんのギャグ百連発!! 最初の一発目! ふとんがふっとんだ! ぶたが……
小：……許可をいただきたいんですが。コイツ、殺しちゃっていいでしょうか?
大：まあまあ。もうちょっと待ってみようよ。今回コレがあるおかげで〆が簡単だからさ。次。
★PN.ドールハウス
・リクエスト曲
・谷村新司……階(きざはし)
・KーK▶S……もう一度テンダネス
・中島みゆき……最後の女神
上北郡/バロン影山
大：だから、他のところに出そうとしたハガキを失敗したからってウチに送ってくるな、ウチに。
小：前にも新聞の切り抜きとかどーしようもないものを送ってきたヤツだろ。ちゃんとPNは媒体ごとに変えてるのもマメだぞ(笑)。
大：もう一枚あるぞ。
★烈風戦国史外伝
時は1534年。能登の守護畠山義総は一向一揆や家臣の台頭にあえいでいた
「アーンウフーンアーン」(後略)
上北郡/バロン影山
大：(笑)。好きなんだよ、ベタギャグって。
小：ベタベタと言えばニコルだけど、あいつは物理的にベタベタだからなぁ(笑)。
大：さてと、(うす笑い)どう思う、タケるん?
タケるん：二重丸。
小：おっ、今度はうまくつながったね♪

▶東京都/玉織はげびん
ウチで昔かってたヒヨコは少しずつ白くなってきてトサカが生えてきたのでブキミだった。

大：な? やってみるもんだろ。あと10枚あっから10回は振るぞ。こーゆーコトばっかやってるから敵増えてくんだね(笑)。
★ところで最近、よく判らない言葉が多くて困っているんです。「チエーン・レター」とか「二次コン」「チーマー」とか……。「チェーン・レター」って手紙の中に鎖が入ってるのかと思ったりもします。「二次コン」は……コンピュータ関係なのでしょうか。「チーマー」……ゾクかなにか……。と言うことで、現代流行語相談とかやってほしいんですけど(図々……)
東京都/南巻
大：……待て待て! ハガキ載せてから気づいたんだけど、おマエ東京都の人じゃんか! 年齢は書

▶与野市/羅瑠封
「鼻で吸おう!」のコーナーももう少し続けたかったんだけど、おっと涙もろくなっちまったよ。

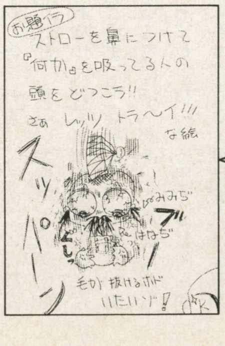

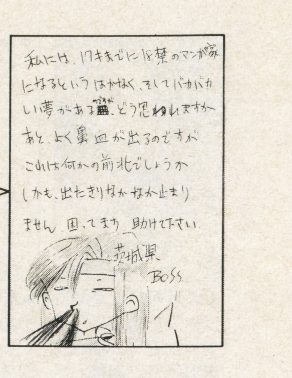

▶茨城県／BOSS
17才で18禁本デビュー！　バカバカしくていいぞ。H本界の新井素子を目指してくれ。

いてないからいくつかは判らないけど、情報にうとすぎないか？
㊥：バーカ、ワザとボケてるんだからそう大仰につっこむこともないって。
㊦：いやいや。「チェーン・レター」と「二次コン」の説明には自分で「違うと思うが」って註入れてるんだぞ。「チーマー」には「あたってるかも」と！
㊥：まぁべつに知らないと死ぬってもんでもないからな。
タケるん：忠告!!　ずばり、それはイエローカードです。
㊦：強気だね、タケるん！　なにが君をそのように思わせたの？
(受験ひとくちメモ・無生物主語)
タケるん：これは、幸せの手紙です。受け取った日から一週間以内に120万人の人に同じ内容のものを出さないと正月から幸せになってしまいます。さぁ！　みなさんで手紙を書いて、不幸せになりましょう!?
㊥：おおっ！
㊦：ピッタリのハガキを出してい るとは!!　すごいぞタケるん！
㊥：でもあと8枚もあるぞ！
㊦：チェーンレターとはつまりこのようなもののコトを言うわけです。良かったね。

㊥：もう一つ質問あるみたいだぞ。
★絵のうまい男ってだいたいがH系に行ってしまうってウワサを聞いたのですが本当でしょうか(笑)。
㊥：これはただ単に男の方がストレートにスケベだからだろ？
㊦：百聞は一見にしかず！　ってなもんでさ、オレもそう思ってたんだけど、知り合いのマンガ家(H系雑誌に掲載されたことあり)に聞いてみたんだ、したら「Hなのは、話を簡単に考えられるし、オチもすぐ付いて楽だからだよ」って。意外と冷静だぞ。
㊥：へぇ。Hな絵を描くのが好きで好きでたまらないヤツだからかと思ってたよ。
㊦：いいなぁ、偏見に満ち満ちていて(笑)。
★やぁ、今日は私の写真を同封しちゃうよ。
そう。実はボク、猿だったんだ。ウッキー！
愛媛県／バブルス太郎
㊦：いやいや、そんなことないって。思ったより美人じゃんか♪こーゆーの、オレのタイプだな♡
㊥：そうそう。ちょっと毛深い感じがしないでもないけど、それがまたイイって人も世間にはいるみたいだし、気にしなくてもいいと思うな♪
㊦：……んじゃつぎのハガキ。
㊥：って、フォローしないの？
㊦：このまま次に行けば、読者は「そんなに猿に似ているのか？」と思ってもらえるかなって。
㊥：今月ヤケにきついな。
㊦：私生活でイヤなことがあってさ……。ってそれじゃホントにヤな奴だよ。まぁ、本当に猿の写真を送ってきたって言うオチですね。今月写真載せるコーナーなくてさ、文章ネタになっちゃいました。
㊥：ふーん。
㊦：……それについてタケるんはどう思うかな？　わくわく。
タケるん：はい、急ではございますがCMに行きたいと思います。
(チャラチャッチャー)
→アイキャッチ
㊥：ほぉ。一応、困ったとき用の言葉も用意してあったのか。やるな。
㊦：こーゆーしつこいネタって好き嫌いが分かれるんだよなぁ。
★「チラシを配る」と言うハガキをもらった。と言う方は('93下旬)必ず読んで下さい!!　神楽ゆうと申すものです。折り入って、皆様にご協力をいただきたくこのハガキを出しました。「ペーパー配り」という事で、私の住所を勝手に使いハガキを出していた、にせ者が市内にいるんです！　で、もし、これを読んでいる方で「そういうハガキが来たぞ」って方は、どうか、お手数でも、ご連絡下さい。本当に困ってます！　どうかご連絡下さい！

▶大阪市／まとまる
……それはただたんにインスタントコーヒーではないのか？　しけるとまずいので注意。

〒029-22
陸前高田市米崎町松峰59の30
菅原　章代　まで
㊦：との事です。GBにも最近いたずら郵便が多くてさぁ。倉西さん、怒ってたよ。
㊥：でもこの子は自宅だからね。もっとかわいそうだな。
㊦：オレにも来たよ。バンタン電脳学院の入学案内(笑)。人の名前を勝手に使うなってーの。自分で申し込みなさい、タダなんだから。2度とやっちゃダメだよ！
そう思うよね、タケるん？
タケるん：はい、やり直し。
㊦：やり直しちゃダメだってば！
㊥：まじめなハガキでもオチをつけるですか。
㊦：……まぁ、一応。お約束という事で。
★大栗さん、小林さん、今年はどんな初夢をみました？
埼玉県／はしがみ
㊥：このあと、自分の初夢のコト書いてあるんだけどさ、この夢って精神分析的にはヤバいんじゃねーか？
㊦：ちょっと長いので載せられないけど、とにかく、その一回の夢で、ええと、6回も殺されてますね。夢判断だと、欲求不満の現れかな？
㊥：どんな夢を見ても「欲求不満だね」と言う、アリガチ夢判断で逃げたね(笑)。
㊦：まぁヤングの言うところの…
㊥：ユングでんがな！
㊦：これ突っ込み入らないと絶対判らないよな(笑)。
タケるん：だから何なんでしょうねー？
㊦：おっ、きっついつっこみやね。
㊥：調子に乗ってきたようですよ。殺しちゃいましょうか？
㊦：あっさり殺すなよ、あっさり。
……まぁそれにしても本人だってこんなにハガキが載るとは思ってなかったでしょうね。今月の「たくさんハガキを出してきたから勝手にゲスト」は、埼玉県／タケるんでした！　拍手!!
タケるん：そろそろお時間でございます。あなたと楽しく過ごしたこの時間。この私は本当に幸せ者です。ありがとうございました。では、来月でお会いしましょう！
㊥：ちゃんと最後の挨拶まで用意してあるとはな。
㊦：でももう2度は呼ばないよ！
それじゃあまた来月！　♪チャラ

▶埼玉県／へぼよおぐると
ぷよるー。いい響きやね。てめコラ、いいかげんにしねえとぷよっちまうぞ！　なんか違う。

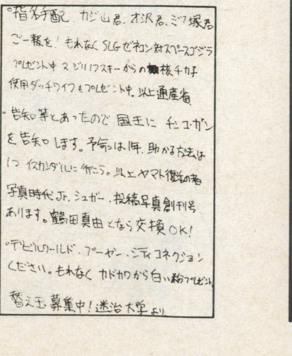

▶青森県／バロン影山
あいかわらずこわれた文体が得意なヤツだな。オートマタをマスターしてポエマーとなるべし。

ILLUSTRATION SPACE

今月もモノクロイラストのページがあるよん。ほたら始めよか。

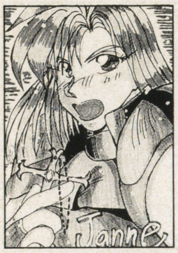

▲大阪府／上堂だうジャンだったらバルジャンでパン盗んで牢獄行き。無情。

▲和歌山県／砂霧 今んトコ、パソゲーでしか遊べないのでシオシオだね。

▲埼玉県／へぼよおぐると 今月はたくさん載ってヤッホーだね！

▲埼玉県／超へぼよおぐると スーファミで出たら買っちゃうだろうなぁ。あいやあ。

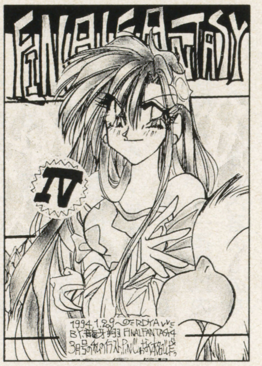

▲板橋区／龍牙翔 いきなり大人になってガッカリした人も多いはずだ（笑）。

イラストといえば最近は大ブームになってるってな程のゲームはあんまないね。まぁこれも好みが多様化してきたからかな。

個人的には「闘技王キングコロッサス」なんかやってるんだけど、あれのイラストなんて来たら楽しいね。ゲームのイラじゃなくてさ、単に、荻野真の似顔絵になってんの(笑)。ヴァーチャファイターなんてのも来たら笑うな。カクカクしてないイラスト描いてきたらヴァーチャファイターだって気付かなくて、「お、ドラゴンボールだね」とか書いちゃったりしてね。……ヤバいか？

あと個人的にはワーヒーJETがやりたいんだけどね。呂布。

まぁうどん粉とかじゃなかったら何のイラストでもいいので送ってきてくれたまい。んでは。

そう言えば そうだったらしい

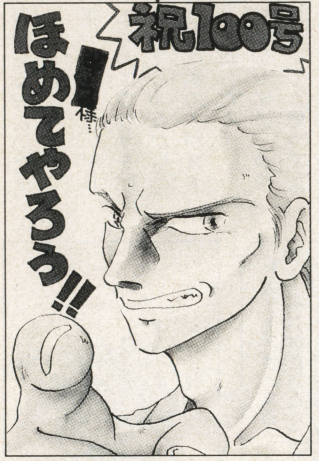

▲愛媛県／こんにゃく はぁ、ありがとうございます。でも本当なのか？ あんま信じてないぞ。

▲札幌市／百瀬るる ぷよにハマっているようだな。10連鎖を目指すとよい。

▲北海道／薙刀亮一 ツイーンビーツイーンビー（スタイリーの節で）

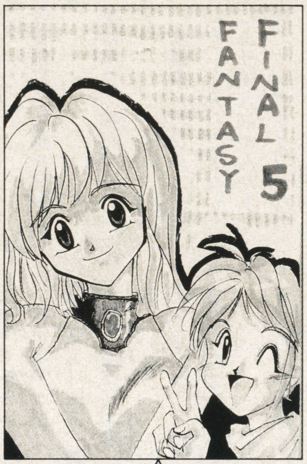

◀練馬区／そでおか愛里 VIはなんかものすごくキレイなので欲しいが高いぞ。

◀和歌山県／砂霧 スーパーエレピエンを倒すために貴様を生かしておいたのだ!!（古すぎ）

やっぱクルクルして出てくっからクルルなのか？

◀長野県／神楽まい お久し振りっす。お元気でしょうか。それにしてもポリマーな感じでグゥ。

◀杉並区／プラスピコターボ サラの、あの、トロンとしたような目つきがいいと思うぞ。

◀豊島区／自爆BOM²朋瀬れれいむ そして200年経つか。スゲエ。

▲東京都／天草あまみ すぐ怒って、すぐ直る。日本男子の鏡みたいな奴っすね。

今月の橋本直純！ 今日も元気だ！

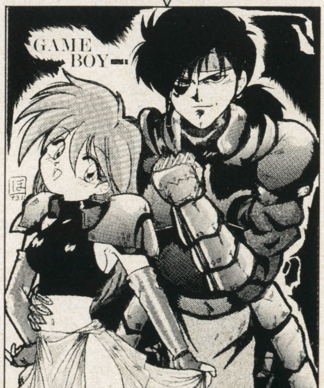

▲東京都／ものべほっと 誰だか解らないので、とりあえず男の方を橋本直純としておいた。ね。

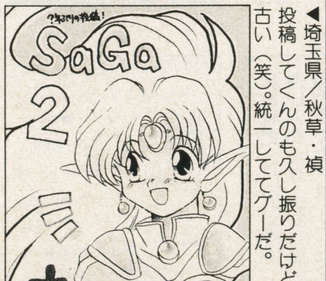

◀埼玉県／秋草・禎 投稿してくんのも久し振りだけどゲームも古い（笑）。統一してクーだ。

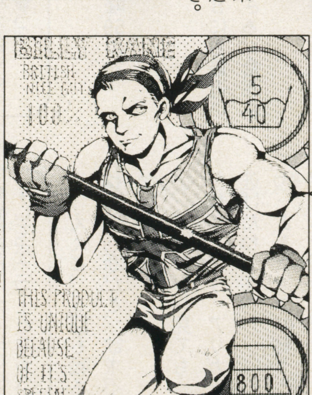

つっつき魔人の大逆襲だ!!

◀愛媛県／脳みそ ちょっと気を抜くとすぐつっついてくるんだよなぁ。まあ憎める奴だな。

◀大田区／橘伽保里 今日もリンクなタンビーな感じでグゥっす。

大募集

（アンケートのお知らせ）

ゲームボーイに投稿して下さる読者の皆様にアンケートを行います。
ハガキのウラにでもチョイチョイと書いて下さい。

1．パツキンの特別バージョンを同人誌で作ったとします。
　買いますか。
　A　買う　B　買わない　Cやめなさい
2．Aと答えた人はいくらまでなら出しますか。
　A　500円以内　B　1000円以内　C　それ以上
3．内容は
　A　雑誌では載せられない業界禁句ネタ　　B　投稿重視
4．印刷は
　A　オフセット　B　コピーでいい　Cあぶりだし
5．ツチノコはいると思いますか。
　A　いる　B　いない　C　地底人ならいる

ありがとうございました。

東京うまいもの日記

（2月編）

2／4
学校でハンバーグ定食を食べた。
うまい。

2／5
学校の友達と江古田のラーメン屋「天下一品」で大盛りギョウザ定食を食べた。
うまい。

2／6
小林と近所のレストラン「松」でスパゲッティミートソース大盛りを食べた。
うまい。

2／7
祖師谷大蔵で上島とラーメン屋「八丁」で名物の八丁ラーメンを食べた。
うまい。

2／8
ヴァーチャファイターを小林とやった後に利し り亭で辛いラーメンを食べた。
うまい。

2／9
家で普通にご飯を食べた。
うまい。
一応うまいもの日記だ。
うまい。

イラスト100回記念

▲新潟市／海永愛里
ところでギースって聞くとどうしてもガチョウを思い出してしまうんだが。

汗くさい男も大喜びだ！

▲大阪市／ピエロ
フランソワーズは元気かな？
ナコはタムに強いのでバーだ。

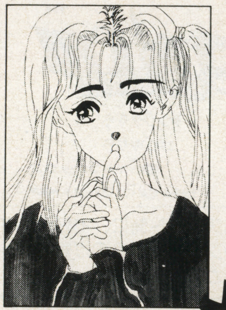

▶鹿児島県／しんちゃん
モノクロでなんかHなイラストだな。まぁそれもよいや。

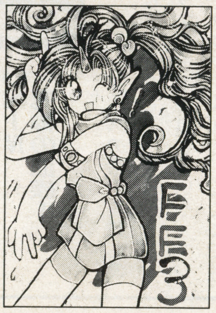

▶東京都／玉織みか
FFⅢでツノがはえてるって事はきっと「鬼嫁」だね！

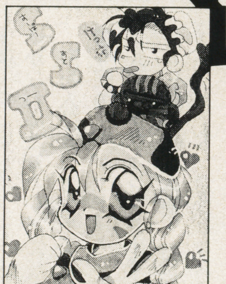

▶札幌市／百瀬るる
ストⅡのイラもこのごろ減ってきた。ここは頼むよ、ひとつ。

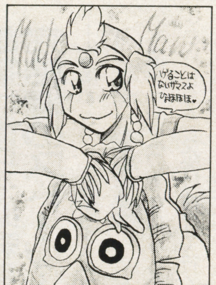

▶愛知県／新田頼子
ワーヒーで仮面かぶってるって事はきっと「鬼嫁」じゃないね！

来月予告!!

㊅：さてさて、いかがでしたでしょうか。今月もエンディングマーチが流れ始めてきました！
（♪チャラッチャラ、チャラ、チャラ、チャラッチャラー、チャララ）
㊀：それって、ピンクパンサーのテーマだっていっても絶対気づかないぞ（笑）。
㊅：先月やった、太陽にほえろのテーマも判りにくかったもんなぁ。
㊀：さてさて、来月の予定としては……。
㊅：スーパーゲストが来る!!
㊀：もうやめようよ。
㊅：もともと今月は「春の芸術期間!!　アルキメデスと遊ぼう」の巻の予定だったんだよなぁ。もしくは「春の歴史週間!!　関羽と張飛が子供広場に大集合だ！」の巻にしようかなとも思ってたんだよ。
㊀：思いついたまましゃべるな。
㊅：実は来月の企画はもう決まってるんだ！　ではまた！

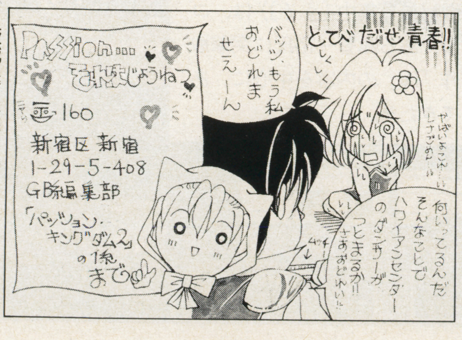

▶茨城県／長谷川秀
ちなみに「PASS-ON」にはもう一つの意味もある。ううむ。

月刊・RPG情報発信局

～ちょっときわどい!?ドキドキ♥RPGインフォメーション～

今月はこれに注目！機種別お薦めRPG

SFC カブキロックス

アントラスが送る、期待のRPG最新作！ 未来的かつ純和風な設定が、独特の世界観を創り上げているぞ。気持ち良い程に勧善懲悪なストーリーも魅力。

▲いかしたアイディアが随所に見られる、センス抜群の痛快RPG。アトラスファンは注目だ！

PC モンスターメーカー3 闇の竜騎士

ファンの皆様、お・ま・た・せ♥ 待望のPC版「モンスターメーカー」が、いよいよ発売だ！ 夢と冒険、そして愛にあふれた物語が、君を待っている。

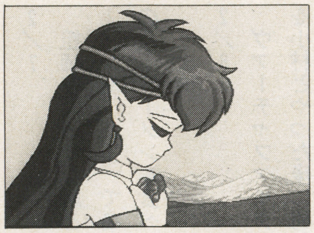

▲流麗なるサウンドと、美しいビジュアルシーンがストーリーを盛り上げる、ファン待望のPC版。

MD ダンジョンマスターII スカルキープ

限りなく幻想的(ファンタジック)に、とことんまで現実的(リアル)に… 真実世界とゲーム世界を同調(シンクロ)させる、仮想現実RPGここに見参！ 難度高し、一筋縄ではゆかぬぞ。

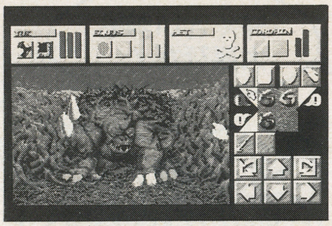

▲ボッとしてたらまたたく間にゲームオーバーになっちゃうぞ。一瞬たりとも気を抜けないのだ。

GB ONI-IV ～鬼神の血族～

人気シリーズの最新作にしてGB／RPGの中ではトップクラスの出来の良さ。いや、マジでマジで。GBで、ここまで遊べるRPGは久しぶり。

▲ゲームスタート時に、お好みのゲームバランスを選べるのが魅力。システムもかなり親切だ。

猛突撃！ 日本テレネットへイケイケGO！GO！ 「コズミック」の原作者に体当たり!!

PCユーザーのの内外に、多くの固定ファンを持つPC／RPGの人気シリーズ『コズミックファンタジー』。次回作「IV」はいよいよ第一部完結編、しかもCD2枚に渡って展開する超大作ということで、期待している方も多いことだろう。そこで、我々RPG情報発信局取材班（総員一名、新取材員募集中〔うそ〕）は、コズミックの原作者である越智一裕氏に突撃取材を敢行！ 新作「IV」の内容を中心に、あれこれ聞き出してきたぞ。

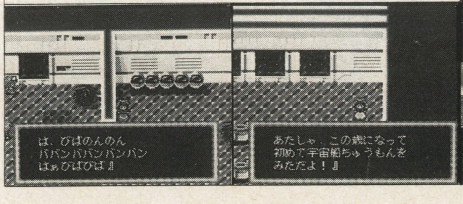

「コズミック・ファンタジー」の原作者 越智一裕氏を必殺取材人が急襲!! 完結編のストーリーに、我々は今、肉薄する…

―寒風すさぶ2月某日、日本テレネット第一開発事業部へと続く一本道を、一人の男が何やらわめきちらしながら駆け抜けて行く。

「ふははは、必殺取材人ただいま参上！ この私が来たからには、秘めごと（注・隠しごとの意）一切かなわぬと知れい！」

取材人は今日もキレていた…。

■今回のターゲット
コズミックファンタジー4～銀河少年伝説～突入編―《伝説へのプレリュード》（仮称）コズミックファンタジー4～銀河少年伝説～激闘編―《光の宇宙(うみ)の中で…》（仮称）

■被取材者
越智一裕氏（コズミックファンタジー原作者）

―・―・―

※応接室へ通された後、程なくしてさっそうと越智氏登場。

越智一裕氏（しつこい様だがコズミック原作者、以下O）：はじめまして、越智一裕です。

取材人がんすけ（さっきまでの威勢はどうした腰が低いぞ、以下G）：あっ、どうもどうも。本日は私どものために貴重な時間をさいて頂いて。

O：いえいえ（笑）

G：では、早速ですが質問の方をば…。えっと、これは「IV」が完結編である、というのもあってのこ

©Software Heaven, Inc.／FTL Games.／VICTOR ENTERTAINMENT, INC.
©ATLUS／LED
©NEC Avenue／遊企画／翔企画／九月姫／オフィスK
©1994 バンプレスト／バンドラボックス

ついに登場WIZ III・IV 果たしてその成否は？

PCユーザー&wizフリークの期待をしょって、ついに登場のウィザードリィIII・IV。IIIはともかくとして、家庭用機種への移植は（色んな意味で）難しいとされていたIVを、PCでいかに〝遊べる〟ゲームに仕上げるかが興味深いところであったのだが…。

いざフタを開けてみると、III・IV共にかなりのデキでホッと一安心。特にIVは、システムとバランスが大幅に改良されているぞ。

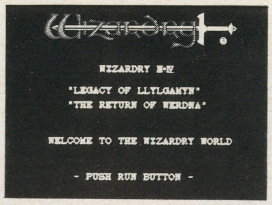

▲wizIIIとwizIVを、一枚のCDにカップリングして送る超豪華版。PCユーザーは幸せもんだぜ、はっきり言って。他機種じゃまず不可能だろうな。

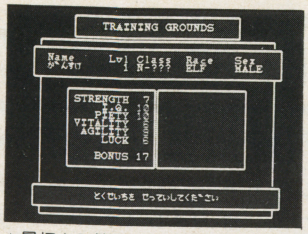

▲最初から簡単に(?)作れる上級職といったら、ビショップと侍かなぁ。ロードや忍者ともなると、よほど運が良くないと。

▼Wizの最初の楽しみと言ったら、やっぱりキャラメイキング。PC版Vには、いきなし大量のボーナスポイントがもらえる裏技なんてのもあったねえ。

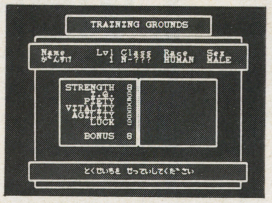

Wizardry IV ～ワードナの復活～

かつて、リルガミンの平和の象徴であった神秘の魔除けを奪い、冒険者に倒された魔術士ワードナが復活！　プレイヤーは復活したワードナとなって、復讐を遂げるべく地上を目指すのだ。

これまでのシリーズとは、立場が全く逆になるこのシナリオ。パソコン版では、バランスの悪さと底意地の悪い謎で酷評を受けたものだが、このPC版はあらゆる面に改良が加えられ、格段に遊び安くなっているぞ。パソコン版で坐折した方も、この機会にぜひプレイして欲しいもの。面白さはバッチリ保障しましょう。

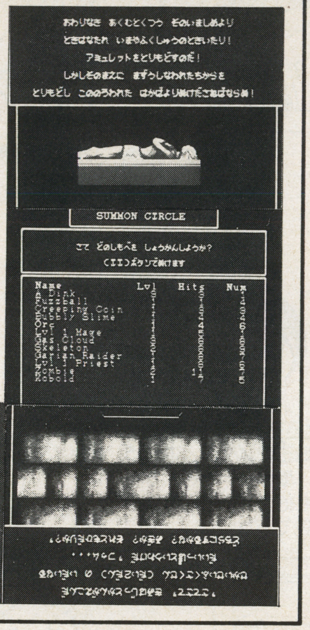

▶モンスターをぞろぞろひきつれて、地上を目指すワードナ。敵はもちろん冒険者。

Wizardry III ～リルガミンの遺産～

ゲームクリアに善と悪の2つのパーティーが必要になる、wizの中でもちょっぴり異質なシナリオ。巨龍ル'ゲブレスが住む魔窟の奥にあるという、神秘の宝珠を手に入れることが最終目的だ。神秘の宝珠を手に入れるには、善と悪を司る2つの水晶を見つけなくてはならないぞ。しかも、この2つの水晶は。そのままだと何の効果も発揮しないのだ。果たして君は　水晶の謎を解いて神秘の宝珠を手に入れることができるかな？

そういうば…、過去に登場したFC版では、このシナリオがIIになってたんだよね。

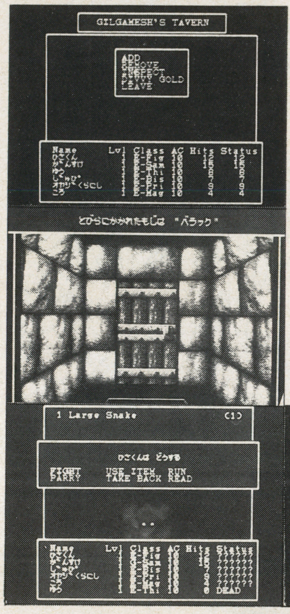

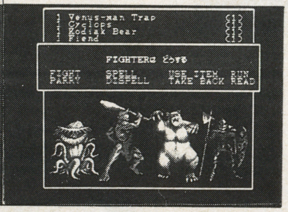

◀懐かしのモートモンスターやデルフも、もちろん登場するぞ。グラフィックがリアル。

とだと思うのですが。今回のストーリーは、CD2枚に渡って展開する壮大な物語ということで、その長さはシリーズ最長のものになりますよね。その辺のことについて、物語を作る上での苦労話や大変だった点。またストーリーの見所などを、お聞きしたいのですが。

O：そうですねぇ…。最初はやはり、ユウやバンなどのキャラクターを、RPGのシステムに組み込むのに苦労しました。

G：と、言いますと？

O：例えば、シリーズを通しての主人公であるユウ、サヤ、バン、リムの4人。彼らは、一つの冒険を経験する度に成長(レベルアップ)してしかるべきなのに、次の作品ではなぜかまたレベルダウンして登場しますよね。僕としては、そういうのは嫌なんだけど、それをやんないとゲームのバランスが崩れちゃうから、仕方なく我慢してるんです。

G：なるほど、越智さんの中にあるキャラクターの設定と、ゲームの中でのキャラクターにギャップが生じる訳ですね。

O：ま、そういうことです。ゲームのキャラクターというものは色々な制限を受けますから、僕がキャラクター達に持っているイメージや設定を少しでも多くゲームに反映させようとすると、それだけ苦労も多くなります。

G：うむむ、実は原作者さんというのも色々と大変なんですね（失礼なことを…）。あ、ではストーリー的なお話も…。

O：「4」のストーリーは3章構成になっていて、突入編で第一章激闘編で第二章・第三章が展開します。一章ではユウとサヤ、二章ではバンとリムがそれぞれ別の事件に挑むのですが、三章ではこの2つのストーリーが合流して、4人の主人公が集結するんです。

G：やはり、前作同様メインキャラはユウなんでしょうか？

O：いえ、完結編ですからさすがに扱いは平等です(笑)。ただ、ドラマ的にはバンとリムに比重がかかってますね。この2人のストーリーには、昔のからみも交えて色んな意味でドラマチックな演出を盛り込んでいきます。全体的なストーリーの核(コア)となる部分には、バンとリムの物語がある…と思っていいんじゃないかな？　あ、そうそう。今回はバンの生まれ故郷である惑星イデアも、話の舞台として登場しますよ（↑注目）。

G：「4」には新キャラも何人か登場するようですが、全体的なストーリーにおける彼らの位置というものは？

O：ストーリーの中心となるのはあくまでコズミックハンターの4人なので、新キャラは、全体的に深くは関わってきません。一章のみの登場キャラだと思って下さい。

G：ストーリーの中で、特に注目して欲しい点はどこですか？

O：今回の物語は、何の変哲もない事件から幕が開きます。そこから、どのようにして全宇宙の危機にまで発展するのか。その推移に注目して欲しいですね。

G：それでは、最後に読者の皆様に何かひとことお願いします。

O：ただいま開発は鋭意進行中、身体を削って頑張ってますのでよろしく。ビデオの方も（笑）。

――・――・――

Copyright (C) 1994 by Andrew Greenberg, Inc., Robert Woodhead, Inc. and Sir-tech Software, Inc. All rights reserved.
Wizardry is a registered trademark of Sir-tech Software, Inc.
Wizardry-Legacy of Llylgamyn and the Return of Werdna are copyrighted programs licensed to NAXAT Co., Ltd. by Sir-tech Software, Inc.

愛のHEART ROLLING VIBRATION!!

次回から、上のタイトルはなくすかもしれません。だって、イカすタイトルカットがいくつか来てるんですもの♡

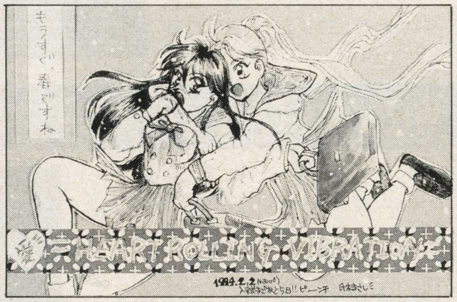

▶神奈川県／瀬崎紅珠　劇場（新宿東映）へ3回見に行き、最後のうさぎの「もう、誰も一人にしない!!」のところで毎回ぼろぼろ泣いていた。ジュピター藤平、21歳の冬。

▶春日井市／仲村あさぎ　あれ、GB通刊100号って、今月だったっけ?「そうだよ(倉)」「でも特別なことなにもやってないね(岩)」「あはは(田)」……ある編集部の平和な一日。

▲鶴岡市／みやび涼河
今月の、デザインが一番気に入ってるイラスト。うむ、さすが。

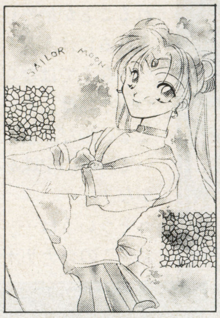

▲北海道／草凪葵
お、なんかキレイ。脚がいいね、脚が（←……）。これからもよろしく！

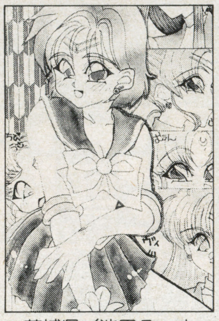

▲茨城県／池田そぉまそぉなんだよ。原作では亜美ちゃんだけ、肩にプロテが付いてないの。

▲埼玉県／へぼよおぐると　髪ほどいたまこちゃんも好き。いろんな髪形が見てみたいな。

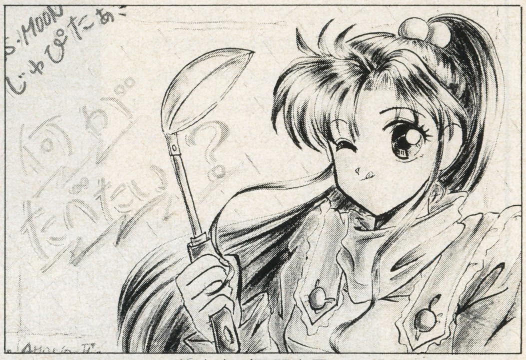

▲熊本市／天野吹雪　「まこちゃん♡」などと答えようものなら、今以上に変態呼ばわりされること必定なのでとりあえず止めておこう（←結局大差なし）。

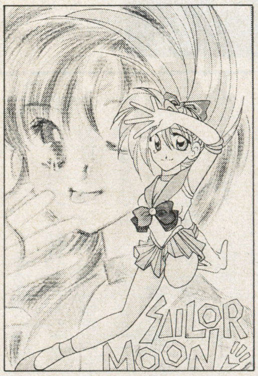

▲大日本帝国／発狂スキモノシスターズ　合作PNが長い。コメントが書けない。再考を要求する。以上（笑）。

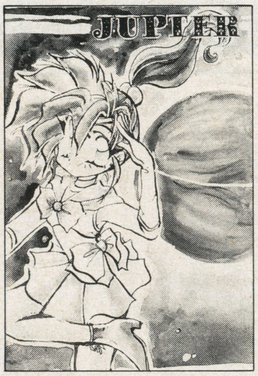

▲広島県／水ノ森れな
かわいーかわいー♡　なんかすごくかわいいんですけど。バックの木星もカッコイイし。

▲秋田市／同名なんだ　なはる　どういうことかミョーにカワイイぞ、このレイちゃん。なんかすごくいい。好き♡

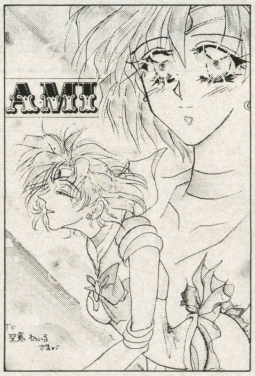

▲青森県／桜居紫音
……亜美ちゃんってさ、描くの難しくない?　俺、苦手。（←ンなこたどうでもいい）

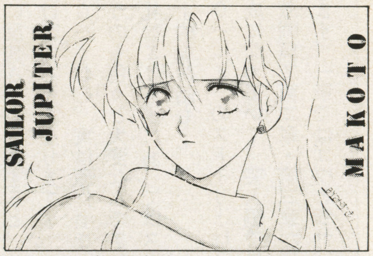

▲東京都／篠原水城　なんか切なそう。ピアスだけに色がついているので、なんだかすごく映える。これは違ったの意味、カラーで見た方がいいイラストだと思うな。

月の光は愛のメッセージ♡

▲東京都／きさらぎそらみ　次回はカラー。早速に送るべし!!待ってるよ。

今月はイラスト特集をしてみました。ちなみに今回のタイトルカットは静岡県／氏木まさし。どうもありがとう！もうすぐ春ですか。俺ンとこにはまだしばらく来そうにないやぁ。春通り越して、イキナリまた冬になっちゃったりしてな。……心が寒いわ。

落ち込んでいても始まらないので、ラッキーな話題を一つ。次回は国王出光の『緋王伝ファンクラブ』のお隣ページでなんとカラー！　アニキが言うには「どうせカラー見開きで読者ページみたいなのやるんだから、なんかタイアップ企画やれよ」ということなので、もしかしたらなにかするかもしれないでも、緋王伝とセラムンだもんなぁ。

そーだ。新宿近郊、もしくは千葉の市川、船橋あたりのカラオケ屋で、セラムンが入ってる店（どうやらタイトーの機械らしい）を知ってる人がいましたら、教えてください。歌いたいんだけど、俺の知ってるとこにないの。

ではまた次回。バイバイ♡

話題の名機 プロも使ってる高級マシン No.1 ゲームドクターSFIII

スーファミ用ゲームエンハンスマシン（バックアップマシン）

驚異 最新 最強

16メガモデル 通販特価 **¥33,200**

~~定価¥55,000~~
消費税は含まれてます。
送料はどれも500円

24メガモデル **¥44,200**
32メガモデル **¥54,200**

GAME DOCTOR SFIII

バックアップ（コピー）だけじゃない！

ユーザーの立場でこれを選びました。もう他機種は必要ありません。

機能例：●マルチゲーム：複数のゲームを本体に記憶。スーファミの電源を切ってもカセットやフロッピーを入れかえないでゲームを切りかえて遊べる。●ゲームのスローやセイブ&リプレイ可能。ゲームの途中をフロッピーにセイブ可。●SRAM搭載カセットでもOK。RPG等でカセットなしでもフロッピーに何人分でもデータがセイブOK（SRAM256K内蔵）●購入後でも本体メモリを最大32メガまで8メガ単位で拡長可。●フロッピーの読み書き超高速。●ゲームの改造OK。無敵にしたりHPを増やしたり。改造すればエンディングも見れる（改造データ有）自動改造有。●マニアの人にも高機能。ディスクフォーマットはMS-DOS互換／　コピーデータをPC-9801やDOS/Vマシン（IBM PC/AT互換機）でアクセス可。プロがゲーム開発の簡易マシンとしても使ってます。ファイルリンク可。S/Wプロテクトのあるゲームでも対応可。●カスタムチップ搭載で低消費電力&高信頼性実現の高級機です。●絶対手に入らないオリジナルのアダルトソフトも制作中！　★上記の機能がこれ１台。海外でライセンスも取得。●スーファミジョイパッドでメニュー画面で絵を選んで操作でき楽々。●親切な日本語マニュアル付。★モデル種別（メガ）はコピーできるゲームの最大サイズです。★市販の3.5インチフロッピー（1枚¥100位）にコピーできます。 **保証は安心6ヶ月**

注目!!
業界初／スーファミ用オリジナルHソフト（18禁）体験版付／他社に出来ないサービスです。

スーファミにセットしてゲームカセットを差すだけで。ディスクにゲームがバックアップ（コピー）できるぞ。あとはカセットなしでもゲームが遊べます。カンタン操作。
詳しい日本語マニュアル付／

他機種類似品や旧型類似品にご注意下さい。

バックアップマシンは香港や台湾で誕生した。そのため現地ファンには常識。他機種製品にはもう不人気となってしまったものも多くあります。他機種マシンでは長時間使用に弱い物、故障が多い物、RPGでSRAMの内容が消えてしまうなど、不都合の多い物がたくさんあります。特に海外で不人気となった激安商品、旧型類似品などにはご注意下さい。
当社では、スーファミソフトの開発や海外の情報も直接得られますので、他社には真似のできないことがたくさんできます。

こいつはすごい どっちもいいっ!!

①

ゲームリバイバルカード（以下GRCと略します。）をスーファミに差してゲームカセットはGRCに差すだけ。操作はゲーム中にスーファミのジョイパッドで。クロック機能でスローに。スローから再びノーマルスピードにもできるから難関突破時にもホイホイ。それでもだめなら途中セーブだ！

¥9,800 税込。送料は¥200

②

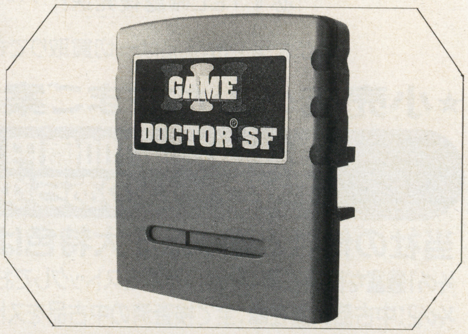

これ一発で、
君のゲームがスローになる。
セイブ機能がなくてもセイブできる。ということは、攻略できなかったゲームも勝てる。
その他色々楽しめるぞ。

必殺技!! 君の片腕、スロー、セイブはお手のもの。リバイバルカード

資料カタログ無料!!

郵便番号、住所、氏名、年齢、職業、電話番号を書いたメモと、返信用80円切手をいっしょに封筒に入れて郵便でお申し込み下さい。専用CD-ROMドライブ（スーファミ用）、面白い関連機器などの新製品情報も差し上げます。乞うご期待!!　また、商品購入者にはもちろんいろいろな情報を提供します。

申込方法：次の2つの方法があります。

★通信販売のみです。下のいずれかでお申込み下さい。電話番号は必ず書いて下さい。宅急便で必要です。
●現金書留　〒158 東京都世田谷区玉川3-37-3-GB ㈲コンセプト （郵便番号、住所、氏名、フリガナ、年齢、職業、電話番号、そして商品名を記入したメモを現金書留封筒に送料、代金といっしょに入れて下さい。）
●銀行振込　**三和銀行　玉川支店　普通 3595961** ㈲コンセプト（銀行振込の場合、送料と代金を上記口座に振込後にお客様の住所、氏名等確認の為、ハガキ（またはＦＡＸ）に住所、氏名、年齢、職業、電話番号、商品名を記入の上、当社GB係まで送って下さい。（FAXの場合大きめの文字でハッキリとご記入下さい。

香港電脳商会有限公司プロジェクト
有限会社 コンセプト
〒158　東京都世田谷区玉川3-37-3-GB
TEL 03-3700-4068　FAX 03-3700-3945

★今月の高値買取コーナー(君が、売る値段です)

スーパーファミコン
- ウイニングポスト ………… ¥5,600
- 餓狼伝説2(SF) ………… ¥5,400
- クラシックロード(SF) … ¥5,300
- スーパー麻雀大会 ………… ¥5,400
- スーパーテトリスII+Bombliss … ¥5,200
- スーパー麻雀2 ………… ¥5,400
- スーパーファイヤープロレスリング3 ¥5,300
- スーパーぷよぷよ ………… ¥5,000
- スーパーニチブツマージャン2 ……… ¥5,400
- 初段森田将棋 ………… ¥5,400
- 将棋風林火山 ………… ¥5,400
- 実戦パチスロ必勝法 ……… ¥5,400
- 提督の決断(SF) ……… ¥6,500
- トルネコの大冒険－不思議のダンジョン－ … ¥5,400
- 早指二段森田将棋 ……… ¥7,000
- パチンコ物語パチスロもあるでヨ! ¥5,400
- パチスロラブストーリー … ¥5,300
- 必勝777ファイター ……… ¥5,400
- ロマンシングサガ2 ……… ¥6,000

ファミコン
- Jリーグファイティングサッカー … ¥2,200
- テトリスII+Bombliss ¥2,400
- ボンバーマンII ………… ¥2,200
- ロックマン6 ………… ¥2,600

ゲームボーイ
- ウィザードリー外伝III …… ¥2,200
- 馬券王V3 ………… ¥2,200
- 女神転生外伝2 ………… ¥2,500

メガドライブ
- アラジン ………… ¥2,200
- オーサムポッサム ………… ¥2,200
- シャイニングフォースII … ¥2,200
- 三国志III ………… ¥3,200

SCD
- 悪魔城ドラキュラX ……… ¥2,400
- 卒業 ………… ¥2,700
- 麻雀クリニックスペシャル ¥2,800
- 幽☆遊☆白書 ………… ¥2,800
- ラングソッサー ………… ¥2,300

MCD
- アルスラーン戦記 ……… ¥2,100
- ウイニングポスト ………… ¥3,100
- ナイトトラップ ………… ¥2,800
- リーサルエンフォーサーズ ¥3,200

★新作ソフト通販コーナー

発売日	タイトル	税込定価	税込特価	発売日	タイトル	税込定価	税込特価	発売日	タイトル	税込定価	税込特価
	〈スーパーファミコン〉			3/下旬	スーパーロボット大戦EX	10,094	6,561	3/未定	SCDモンスターメーカー	8,034	5,222
3/未定	Eye of the Beholder	13,184	8,570	3/中旬	ダービージョッキー	10,094	6,561		〈メガドライブ〉		
3/上旬	アンドレ・アガシ・テニス	9,064	5,892	3/11	天使の詩白き翼の祈り	10,094	6,561	3/25	V.V(ヴィ・ファイブ)	8,034	5,222
3/未定	SDガンダムGX	10,094	6,561	3/未定	テレビアニメスラムダンク	10,094	6,561	3/11	クレヨンしんちゃん	9,064	5,892
3/18	ぎゃんぶらあ自己中心派2	9,167	5,959	3/中旬	独立戦争	12,154	7,900	3/下旬	ドラゴンボールZ	9,064	5,892
3/11	斬IIIスピリッツ	13,184	8,570	3/25	南国少年パプワくん	9,064	5,892	3/下旬	MCD信長の野望・覇王伝	13,184	8,570
3/4	真・麻雀	9,270	6,026	3/下旬	マッスルボマー	10,279	6,681		〈ゲームボーイ〉		
3/上旬	実況パワフルプロ野球94	9,270	6,026	3/上旬	リーサルエンフォーサース	10,094	6,561	3/下旬	ONI IV 鬼神の血族	4,980	3,237
3/11	真・女神転生2	10,290	6,689		〈PCエンジン〉			3/18	Jリーグウイニングゴール	6,159	4,003
3/18	Jリーグスーパーカップサッカー	9,785	6,360	3/上旬	SCDウィザードリーIII・IV	8,652	5,624	3/下旬	WWFキングオブリング	3,980	2,587
3/上旬	スーパーリアル麻雀IV	10,094	6,561	3/12	ACD餓狼伝説	7,107	4,620	3/25	南国少年パプワくん	4,017	2,611
3/18	スーパー人生ゲーム	10,094	6,561	3/4	コズミックファンタジー4	8,219	5,342		〈ゲームギア〉		
3/4	スーパーファミスタIII	9,064	5,892	3/25	フレイCD～サーク外伝	7,004	4,553	3/4	マクドナルド～ドナルドのマジカルワールド～	3,914	2,544

通信販売のお申し込みとお支払い方法①電話で必ず予約注文して下さい。②商品届け時に送料、手数料と消費税及び商品代金をお支払い下さい。お届け前にお電話をして、御都合のいい日時をおうかがいしますので、安心・確実です。送料は500～900円位、手数料は350円です。③電話予約後5日間経過しても商品が届かない場合は、電話でお問合せ下さい。④商品がお手元に届くまで2日位かかる場合があります。

買取の注意 ①買取価格は変わりますので送る前に必ず電話で50音順に買取価格を確認して、受付番号を聞いて記入して下さい。受付番号の書いてない場合は返送します。②カセットを売る場合は押印が必要です。③カセットに名前などらくがき・汚れのひどい場合は買い取れません。又、説明書・箱も破損のひどい場合は買い取れません。返送も出来ませんのでご注意下さい。④SF・GB・GG・PCエンジン・メガドライブ・光栄・イマニジアソフトは箱・説明書の両方がそろっていないと買取り出来ません。もし送られても返送できません。各種本体・箱・説・附属品無しは買取り不可になりました。⑤ソフトの各々の買取価格・合計金額・合計本数は必ず記入して下さい。無記入の場合は返送します。⑥新作ソフトのお届けは発売日の翌日ですが、発売日の違う2種類のソフトを希望された方はお届け日を指定して下さい。⑦当社へ商品を送った送り状は大切に保管しておいて下さい。普通郵便では送らないで下さい。万が一商品が行方不明になった時、送り状がない場合、当社では一切責任を負いません。⑧買取金は現金書留で送りますので送料手数料として600円を引かせて頂きます。お金は商品到着後10日位で届きます。⑨説明書がないと100～300円引きになります。詳しくはお電話でお願いします。

読者のみなさまの買取専用電話 0727-62-7663(代)
送り先 〒563 大阪府池田市石橋1-8-3フレックス21 受付時間 朝9:30～夜6:00 土・日・祝休業

申し込み書	買取価格は変わりますので、送る前に必ず電話で買取金額を確認して受付番号を聞いて記入して下さい。受付番号がない場合は着払で返送することがあります。	受付番号

フリガナ 氏名	才	フリガナ 住所	
保護者名	印	TEL	電話確認日 月 日 / 電話確認後2日以内に元払で商品を送って下さい

どれかに 印をつけて下さい	希望商品名	価格
1 売りたい	新・中	
2 買いたい	新・中	
合計本数	合計金額	

送ってくれるソフト名	付属品	金額	送ってくれるソフト名	付属品	金額	送ってくれるソフト名	付属品	金額
	箱・説			箱・説			箱・説	
	箱・説			箱・説			箱・説	
	箱・説			箱・説			箱・説	
	箱・説			箱・説			箱・説	

必ずTEL確認後発送! らくがき品や故障品は一切買取りできませんので、絶対に送らないで下さい。万一送られても返送できませんので、御了承下さい。

らくがき品や故障品は一切買取りできませんので、絶対に送らないで下さい。万一送られても返送できませんので、御了承下さい。

★小売店のみなさまご案内します。

当社は年商100億円、取引店二百数十店の有力TVゲーム卸問屋です。
TVゲームのあらゆる情報と商品を提供しております。御新規大歓迎!

当社の他社と違った5大特色は…

- **その1豊富な商品在庫**:常時10万本をストックしております。毎日1本からでも大阪倉庫、東京倉庫から出荷いたしております。貴店の倉庫としてお考え下さい。
- **その2:中古品大量在庫**:全て検査済の中古品をストック!さらに小売店様のニーズにお答えして中古ソフト売買相場リストも毎月発行中!(月刊1部2万円)
- **その3:販促用チラシ**:年間3000万枚発行のB3カラーチラシが大好評。中古面が特に評判です。1枚5円均一!デザインもハデでPR効果も抜群です。
- **その4**:デッドストックを買い取ります:売れ残りの新品、中古品を高価買取しますので安心して仕入れができます。音楽用CD、一般ビデオも買取します。
- **その5**:新作商品情報をFAX送信:TVゲームの新作情報をFAXにて無料提供しますメーカーの宣伝計画、生産数などの生の情報をお届けいたします。

※大手フランチャイズ本部以上の情報、サービスを加盟金、ロイヤリティーゼロで御提供します。

★メーカー、代理店、ブローカー様へお願い!!

当社ではTVゲームの新規仕入先を広く求めています!仕入はすべてロット単位、現金5億円まで即お支払いたします!
特に特価処分品、売筋掛高品、を希望しております **永続御取引を希望しております** 担当者:岡まで

日本フレックス株式会社 業者の方の専用電話(通販受付できません)
東日本地区:☎03-5387-8600(代) 西日本地区:☎0727-62-3007[代]

PCエンジン用カード
©GAMES EXPRESS
美女戦士たちの戦いの火蓋は切って落とされた!!
世界最強となるのは、果たして誰なのか!?
ストリップ・ファイターII
古来より、多くの拳法家が、野性の動物や自然現象の動きを
拳法に採り入れてきた。それは、より強くならんとする格闘者のあがきでもあった。
しかしそこには、人間の肉体という壁があった。その構造上の限界から、
虎を模しても人は人、龍を模しても人は人だったのである。
邪淫拳との戦いから十数年。爆淫拳は、全く新たな拳法となっていた。
古代呪術を取り入れる事により、獣や自然現象の力との合体が可能になったのだ。
ある者は、生きたイレズミと同化した。ある者は、体温を自在に操り武器とした。
またある者は、己が肉体の一部を極限まで強化した。そしてまたある者は、
大気さえも切り裂く筋肉の動きを獲得した。ここに、あらゆる拳法を超越した超拳法、
『艶獣拳』が誕生したのである。『艶獣拳』は無数の流派を生み、互いに強さを競いあった。
そして今、最後に残った六つの拳法が、世界最強をかけて戦う時がきたのだ!
各流派の名誉をかけて戦う六人の美女戦士たち。
世界最強となるのは、果たして誰なのか? 戦いの火蓋は切って落とされた!!
PLAYER SELECT
1P MARTHA
2P MEDUSA
VS
3月26日発売!!
【希望小売価格 ¥9,800(税別) ●希望小売価格には、消費税は含まれておりません】
GAMES EXPRESS[ゲーム・エクスプレス]発売元:ハッカーインターナショナル
〒105 東京都港区浜松町1-27-13 八大浜松町ビル TEL.03-3435-1042
「究極麻雀II スーパー・アイドルグラフィック」
希望小売価格 ¥8,900(税別)
「CD麻雀美少女中心派」
PC ENGINE DUO, DUO·R & SUPER CD-ROM² 専用 SUPER CD-ROM
希望小売価格 ¥9,800(税別)
「ボディコンクエストII ～救性主～」
希望小売価格 ¥8,900(税別)
「AVポーカー ワールドギャンブラー」
希望小売価格 ¥8,900(税別)
「PCパチスロ アイドルギャンブラー」
希望小売価格 ¥8,900(税別)
「レディ ソード ～略奪(りゃくだつ)された10人の乙女(おとめ)～」
希望小売価格 ¥9,800(税別)
「究極麻雀 アイドル グラフィック」
希望小売価格 ¥8,900(税別)
「アイドル 花札ファンクラブ」
希望小売価格 ¥8,900(税別)
NOW ON SALE!
●希望小売価格には消費税は含まれておりません

『緋王伝』ついに発売!!全国のプレイヤーよ、これを読め!!

緋王伝～魔物達との誓い～

■SFC ■ウルフチーム ■発売中■¥11,800 ■12M+B.B

Vol.4

連載攻略も第4回を迎え、やっと攻略らしい内容になった。今回はボス戦に的を絞って、その特徴や対策などを紹介しようと思う。プレイの参考になったら幸いだ。なお、来月からは毎月1ページで「緋王伝ファンクラブ」を連載することが決定。イラスト・質問・このゲームの感想など、何でもOK。今から送りたまえ。

連載攻略第4回!! 今回はボス対策だ!

今回はアイバンホーから宿敵カール・マコーレィ王まで、めぼしいボスキャラを一挙に紹介&攻略だ。……とは言っても、ボスはいろいろと変わった奴が出てくるけど、こちらには肉弾攻撃か魔法しか方法がないから、やってることはあまり変わらない。とにかく全ボスキャラに通ずる対決の鉄則としては、

「戦う前にセーブ」!

これしかない。なるべく有利な状態のデータを残しておき、いつでも再挑戦できるようにしておくのだ。

仲間が死んだ状態の不利なデータを残してはいけない。後半のステージで必ず「復活の薬」の欠乏に悩むことになるぞ。仲間が死んだら即リセット、HP回復アイテムを使いすぎてしまってもやり直し。そのセコさこそが、長い戦いを生き残る唯一のコツなのだ。

STAGE5 アイバンホー

初めて出てくるボスらしいキャラ、聖戦士アイバンホー。名前と相まった、なかなかイカレたデザインだ。これで彼がカッコ良かったら、「ああ、敵は聖戦士か。こっちは魔物の軍だもんなあ。こっちの方が悪者かあ」とガックリきてしまうが、彼がカッコ悪いおかげでずいぶん救われる(笑)。5面はいきなりアイバンホーの軍勢に包囲されて始まるが、作戦はない。とにかくぶつかれ。

▶何も知らないリチャードは、彼の一言で初めて騎馬民族の侵攻を知る。

STAGE7 マクシミリアン

マッキンタイア王(リチャードの父)の無能を見限り、マコーレィ王についたマクシミリアン大臣。彼は大勢の兵士を従え、彼自身もハイレベルな魔法を唱えてリチャード達を苦しめる。何度も画面上のキャラを呑み込む「タイダルウェーブ(洪水の魔法)」を見て、僕はてっきり味方が唱えているものと思っていたが、まさか彼が唱えていたとは。ここも作戦はない。とにかく命を大事に。

▶大臣はまだリチャード達が使えないようなハイレベルな魔法を、バシバシ使ってくる。

STAGE9 王者のミイラ

ここまでは順調に来れるだろうが、この王者のミイラは異常に手強い。しかも1回倒しただけではこのステージは終わらない。合計2体出てくるのだ。直接攻撃バリバリ&魔法大全開で攻めても、1体倒すだけで何人かが死ぬのは避けられないだろう。特にまかり間違って魔法使い系のキャラが彼とぶつかろうもんなら一瞬だ。セーブ・ロードを活用し、何回かチャレンジして、犠牲が少なかったら先へ進むことにしよう。

1体倒したら、このステージで手に入る「邪神の像」で彼を封印する。そうすると、2体目が出てくるのだ。死力を尽くして頑張れ。

このステージには何度か「向かい合うレバーを同時に倒す」という作業が求められるが、それは画面を2分割して2本のレバーを同時に表示しておくと、クリアは赤子の手をひねるよりも簡単だ。

▲右と左のレバーを同時に倒すときは、こうして画面を2分割すれば極めて楽勝。

▶王者のミイラを倒すと残骸が残る。これを邪神の像で封印しなければならないのだ。

▶王者のミイラを倒すと、ミイラはリチャードに語りかけてくる。王たる者への訓戒と、最強武器「王者の剣」を授けてくれるのだ。実はいい人だったんですね。

STAGE 11 戦車隊長パイパー

▲次々と押し寄せる戦車軍団を撃破すると、ついにパイパーが動きだす。子分を従えて堂々の出撃……と思いきや……。

戦車部隊を率いる傭兵隊長、パイパー。こう書くと聖戦士アイバンホーよりカッコいいが、出現から倒れるまで何のギャグも見せなかったアイバンホーと違い、パイパーは登場からしてカマシまくった完全ズッコケキャラだ。名前も初めは「バイパー」かと思っていたが、パイパーだったとは。パだよパ。マヌケだ。

彼は11面のボスキャラだが、子分の戦車部隊と攻撃方法に何ら違いはないので困ることもないはず。前のステージの10面は部下の戦車部隊のステージだったことだし、それと同じ感覚でやっつけちゃってOKだ。

▼最後のパイパー達は、狭いところに陣取っているから魔法で一網打尽にできる。魔法全開だ!!

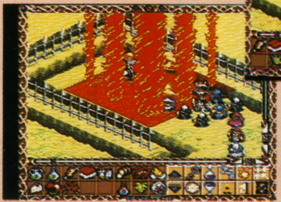

▲敵は戦車だから、連続攻撃はできないものの、一発くらうとかなり痛い。前線のキャラのHPにはくれぐれも注意。

▲◀パイパー戦車から脱出。最後まで、クチの減らない奴……。

パイパー出撃!!

パイパーの出撃時に見られる、このデモンストレーションが笑わせてくれるのだ。基本的に重いストーリーの『緋王伝』の中にも、ときおり心温まるギャグが見られる。パイパーはそんな笑いの象徴とも言えるキャラだ。

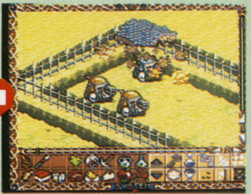

▲パイパー出撃時のデモンストレーション。扉が開かないから砲弾でブッ放したら、残った屋根が戦車の上にかぶさって見えなくなってしまう。ああマヌケ。

STAGE19 カール・マコーレィ王

王者のミイラを倒し、王者の剣を継承したリチャードに対して、マコーレィは覇者の剣を手に入れる。どうもこっちの方が多少タチの悪い魔剣のようだ。しかも率いる軍勢はお互いに魔物、基本的には五分と五分。ここまで必至に節約してきた、回復アイテムと復活の薬の数が物を言うぞ。

もしここに来て回復アイテムの欠乏に悩むようなら、君は「アリとキリギリス」の話から何の教訓も得ていなかったということだ。悔い改めなさい。

覇者の剣は…

ここで何とかマコーレィを倒しても、まだ戦いは終わらない。覇者の剣はマコーレィの体を乗っ取り、リチャード達に襲いかかるのだ。この先にはどんな戦いが待っているのか……？

ワンポイントアドバイス。この時のために、回復アイテムは残しておこうね（笑）。

けっ、剣がっ!?

STAGE13 山田スラグ

なめくじら、山田スラグ師匠はステージ冒頭のデモでも分かる通り、威風堂々たる人物だ。かれは強力な魔法を使う。しかも分身までする。彼を完全に葬り去るには、分身を倒してから速やかに本体を倒さないといけない。早くしないと次々に分身が現われるぞ。強い攻撃力を持った精鋭をぶつければ、意外に早くくたばるので、恐れず立ち向かおう。

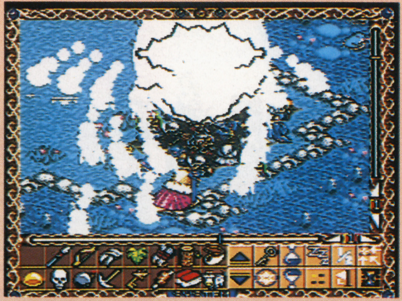

▲▶山田師匠は敵側にしか使用できない魔法「グレムリンレアー」を使ってくる。これが痛い。分身出現の度に撃ってくるぞ。

分身攻撃でおじゃるよ

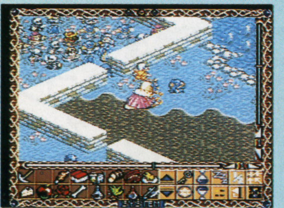

▲山田師匠はステージ開始時のデモでも言っていたように、分身の術を得意とする。いくら分身を倒しても、本体を倒さなければ次の分身が現われる。本体は、分身の近くにいるぞ！

ドーンと豪華に連載攻略！
魅力全開100%だっ!!

コットン100%

■SFC■データム・ポリスター■4月22日発売■￥9,300(税別)■16M

Vol.1
STGの攻略なんて、ほんと久し振りだねぇ。おまけに2ヶ月連続ときた日にゃ、そらもう気合いも入りまくるってなもんですよアナタ。今月は、連載攻略第1回。前半1〜3ステージを徹底(?)攻略だ！　ソフトが発売されてから読むも良し、予習のつもりで今から読むもまた良しである。気合い入れてくぞ、オー！

見た目の雰囲気ほど甘いゲームじゃない訳ね

「外面菩薩　内面夜叉」という諺をご存じだろうか？　読んで字のごとく「外見は穏やかだが、内には恐ろしい性質を秘めていること。またはその人」という意味だ。転じて、「見た目ほど内面は甘くない」といった意味も秘められている。・・・たとえとしてはいささか(とっても？)過激な気もするが、このゲームを一言で表現するにはうってつけの言葉であろう。そう、『コットン100%』は、見た目ほど甘くはないのである。

と、言う訳で。僕ら攻略班の出動となった次第でありますが。実際「甘くない」とは言っても、設定した難易度でまた違うんだよね。簡単なモードでプレイすれば、STGが苦手な貴方でもバッチリ楽しめますので。ご安心召されませ。反面、難しいモードは鬼ですぞ。

STAGE 1
WANTED
BOSS
ジャック＝オ＝ランウータン

最初のステージだからと気を抜いてると、出鼻をくじかれちゃうぞ。まずはこの面で、ザコキャラのトリッキーな動きに目を慣らしておこう。中ボス&ボスはパターンを読めば楽勝な感じ。ハード・マニアモードでプレイしている方にとっては、ザコキャラの方が手強く思えるに違いない(苦笑)。要注意キャラは、正面に向かって槍を放つ奴と、地上からレーザーで攻撃してくる目玉野郎。どちらも不意を突いてくるので、他のザコキャラに気を取られているスキにやられるパターンが多い、注意。目玉野郎は、倒すと魔法の使用回数が増えるアイテムを落とす。レーザーを発射する前に、上から爆弾で倒してしまおう。これが一番安全な倒し方だ。ステージクリアまでに、コットンをできるだけパワーアップさせておくことも忘れずに。

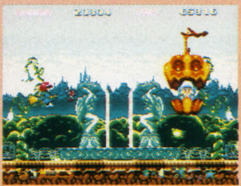

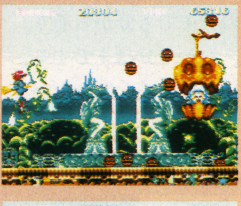

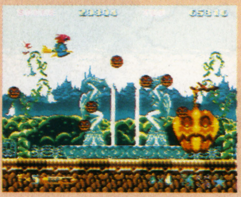

▲ボスの弱点は口だ、弾を避けつつ集中攻撃せよ！

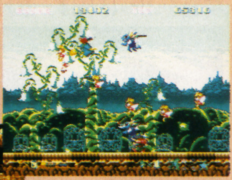

▼中ボスは、6方向にハトを飛ばしながら体当たりをしてくる。動きを見切って攻撃すれば楽勝。

▲ハード・マニアモードだと、敵弾が雨のように襲ってくる。これなら、ボスキャラを相手にしてる方が楽!?

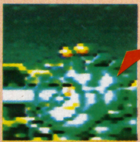

DANGER!!

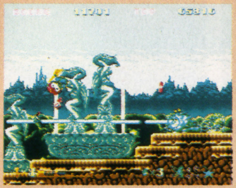

▲中ボス撃破後、程無くして出現する目玉野郎。正面から攻撃するのは自殺行為。

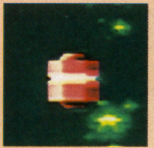

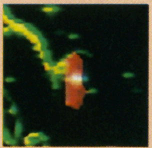

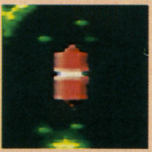

▲経験値がアップするクリスタルは、当然赤色に変えてから取った方が良い。ガンガン狙え！

ONE POINT CHECK♥

▼自分最も合ったコントローラー設定でプレイせよ。

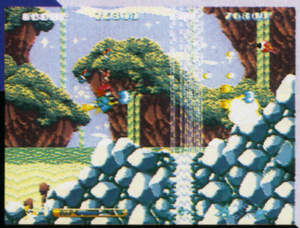

▲バックにでかでかと映ったコットンの顔がイカス(笑)。これがウワサの(?)コンフィングモード。

●コンフィグモードをのぞいてみよう

ゲームを始める前に、ぜひともものぞいて欲しいコンフィグモード。キーコンフィグで、ショットとボムのボタンを同じにしておくととっても便利だ。難易度の種類は「EASY」「NORMAL」「HARD」「MANIA」の4通り。難しいモードほど、敵が硬くなり、コットンがやられたときのパワーダウンの度合いが激しくなる。ハードとマニアモードでは、コットンがパワーアップするとザコキャラが弾を撃ってくるぞ。

STAGE 2
WANTED BOSS
スノウ・リーガー

敵キャラの〝雲〟を、背景だと勘ちがいして激突する。これは間抜けだ、絶対にさけたい（経験者）。ステージが始まった直後に、パンプキンヘッドが連なって壁を作るが、これはだるま落としの感覚で撃って壊せる。早めに破壊しないとやばいぞ、ハード・マニアモードだと特にね。

ステージ1とはうって変わって、ステージ2の中ボス&ボスはなかなかの曲者。中ボスは、花の中から大量の蜂を出して攻撃してくる。蜂は後ろに回りこまれると超やっかい、なるべくなら出た瞬間にやっつけたいが…。中ボスの弱点は根っこの顔だ。ステージボスは雪だるま。最初は小型の雪だるまを使って攻めてくるが、一定のダメージを受けると体当たりに来るぞ！

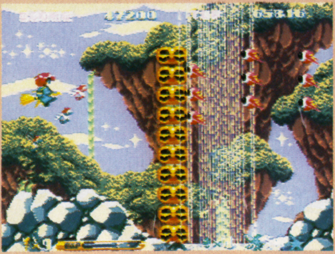

▲いきなり落ちてくるパンプキンヘッド、早いとこ撃ち落とそう。

▲ボスが体当たりモードに突入したら、ひたすら逃げまくる！ ジャンプした下をくぐる逃げ方が○

▲小型の雪だるまは、かなりトリッキーな動きをする。ボスがバット（？）でたたいた瞬間に撃ち落とすのが良い。

▲ここまで一度もやられる事なく順調にきていれば、コットンはかなりパワーアップしてるはず。レベルが低い場合は魔法で。

▼ザコキャラを倒しまくって、経験値を稼ごう。クリスタルも見逃さないように。ガンガンパワーアップせよ！

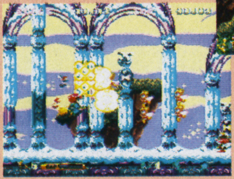

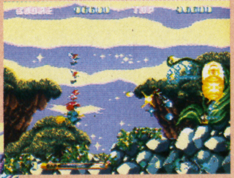

▲オプションの妖精をいっぱい連れてれば、縦に並んで撃ってるだけで良いんだけど…。手強いぞ。

▲これが問題の「雲」。攻撃してくるでも動くでもない。そんでもって硬いんだ。

STAGE 3
WANTED BOSS
スネーク タートル

さすがにステージ3ともなると、敵の攻撃は熾烈を極めてくる。特に要注意なのが、縦に当たり判定の広い弾を撃つザコだ。ステージ1の欄で紹介した槍投げ（写真参照）ザコと合わせて、重々警戒しておくように。

攻撃パターンが単調な中ボスは恐るるに足らず、問題なのはステージボスだ。2面のボス同様、一定のダメージを与えると体当たりモードに突入するのだが、そこから一気にケリをつけないと追いつめられてやられてしまうぞ。必要とあらば魔法も使って、素早く撃破すべし。長期戦はゲームオーバーへの一本道なり。

▼鉄球の動きを見切れば楽勝の中ボス。ただし、時間がかかり過ぎると、攻撃パターンが変わってしまう。

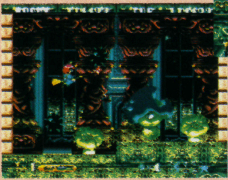

▲上、右、下と、スクロールの方向が多彩に変化するステージ。油断してるとあっという間に「ひぇ〜」だ。

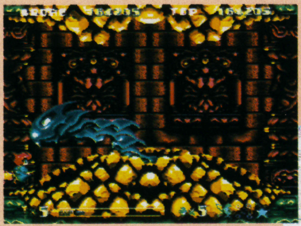

▲画面左下には、ボスの体当たりが滅多に（あくまでも滅多に）こない。

▼1人やられ！パワーダウン、そのままズルズルとやられちゃうのが最悪のパターン。魔法も使って攻撃だ。

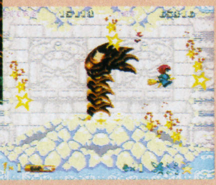

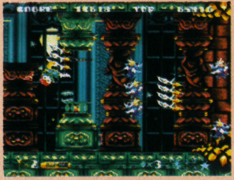

▲ボス直前の防衛ライン、ここを切り抜ければ遂にボスキャラ登場だが…。やられちゃうとボス戦が苦しいぞ。

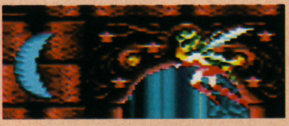

▲どちらも不意を突くタイプなので、注意してれば大丈夫。

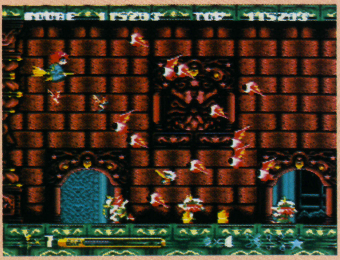

▲ザコキャラの猛攻！ 逃げるだけで精一杯っすよ。

ONE POINT CHECK♥

▼左から２番目のタイプが、一番使い易いと思うぞ。

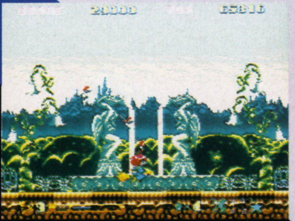

▲この中から、自分に合ったフォーメーションを見つけるのがクリアへの第一歩だ。

●フォーメーションはどのタイプ？

ゲームスタート時のマジックセレクト、君は何を基準に選んでいるかな？ お気に入りの魔法、使い易いフォーメーションなどなど、それぞれに思うところはあるだろうけど、個人的にお薦めなのが左から、２番目の組み合わせ。いわゆる「攻撃型」というやつだ。〝ながれぼし！〟の魔法はザコを一掃でき、ボス戦でも有効だし。フォーメーション的に見ても、攻守のバランスが取れているぞ。

©1994 DATAM POLISTAR／SUCCESS

先月も大好評！血管チュルチュルSTGなのだー!! 今月もガンバル！

マイクロコズム

■MCD ■ビクター・エンタテインメント ■94年２月発売予定 ■￥8800

Vol.4 社長さん、お元気ですか？

そういえば83年頃のアーケードゲームに、体内が舞台のSTGがあった。もちろん『マイクロ～』は、最新技術を駆使したSTGなんだけど、どこかしらレトロ。体内だからかなぁ？これって、郷愁っていうんですかね。

敵も本気だ！ハンパな攻撃じゃ、歯がたたないぞ!!

3面は、敵キャラにさえ気を配っていれば良い。簡単に言い切ってしまったが、先日号で紹介したステージ2の様に、地形効果が直接、難易度につながるということがないので、むしろ敵キャラとの戦いに、全神経を集中して欲しいのだよ。そりゃあ、せまい地形が、強制的に動ける範囲をせばめることもあるけど、あくまでもトゲトゲ地帯や地形そのものが、自機にダメージを与えるというのではないので、心置きなく戦って。

『マイクロ～』の攻略は、的の攻撃パターンを知ること以外に、常に自機を動かしているの全ステージ共通して言える。俗にいう「スペハリよけ」の様な、TV画面に円を描く動きまでいかなくとも、左右に動いていればいい。ようは、同じ場所にじっとして狙い撃ちにされないというワケだ。主なキャラは、下の写真を見てね。

「縦スクロールSTGなのでは？」と思ってしまう骨太!!シビレる

攻撃は、一面ボス同様に弱点コア部を狙う。写真を凝視して分かるかな、巨体にちょこんと乗っかってるヘッドライットみたいなのが、ターゲットだ。キミの攻撃は、その部分に慣性が働く上に。ましてボスが親の仇とばかりにトリッキーな動きを見せつけるから、手に負えない。ターゲットの狙いにくさから、かなりの苦戦が予測できるな。

で、ボスの動きはどんなかと言うと、TV画面の奥から手前へ拡大縮小がブランコの運動を3Dで再現しつつ、そこに乗った「物体」が体を左右にひねったり、反らしてみたり、その場で体をグルリ！なんて荒ワザをこなしちゃったりしてると思えばいいでしょう。スゴイ、ほんと必見です。（いっそ写真で説明せい！なんて言わんといて。）いやぁ、2面ボスの逸脱した展開もググっとくるものがあったけど、こいつもイイ感じに仕上がってるぞ。先程いった弱点のコア部分は、さしずめブランコに乗った人の、顔って所ですか。

ただ、「体をひねったり」とかいうのは、すべてボスが弱点をカバーする為のアクションであって、演出ってワケでもないんだ。そこに、「超」が付く程の攻撃がプラスされるから、厄介だ。ダラダラと書いて来たけど、いわばこいつの真骨頂は攻撃パターンの多彩さに尽きる。くわしくは、写真で。

地形などに目をくれるな！敵キャラだけに目を配れ!!

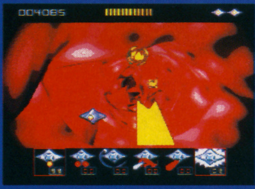

▲写真右の奴は、正面に自機がくると反応し、イガイガ状の弾を射ってくる。強敵だから覚えよう。

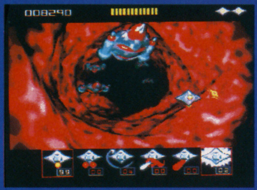

▲右の編隊を組んでる奴を、全滅ボムで倒し、体力全回復のアイテムを取ろう。

今月のヤラレ方

次回は頸動脈編を予定していまーす!!

▶攻撃パターンの開始だ。画面上からヌウっと出る。

▶弱点をコアからも攻撃してくるのだ。

▶前ぶれと共に、3方向弾を出す。

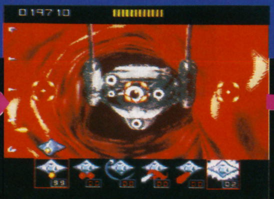

▼正面を向いた時に繰り出す、3方向弾はケッコウきつい。まして、前ぶれというものがないので、常に奴の行動に注意。

▼ボスの真上にウェーブ状の弾を射った後に、自機を狙らう弾が発射する。左右に動き回り、狙い射ちされるな。

MICROCOSMTM Published under License from PSYGNOSIS LIMITED. ©1994PSYGNOSIS LIMITED. PSYGNOSIS and MICROCOSMTM are trademarks of PSYGNOSIS LIMITED and are used with permission.

今回の台は、ちょっと肩の力を抜いて数々のヤクモノに、目を向けて見よう。

スーパー・ピンボール ビハインド・ザ・マスク

■ＳＦＣ　■メルダック　■発売中　■￥9,800(税別)　■８Ｍ

BLACK BEARD AND IRON MEN

前の台よりは、1億点を望めそう？

Vol.3

逃げた！なんて言わせとけばいいさ……

即、高得点とはいかないが、単調な作業になりがちなジャックポット狙いより、“スケルトン”に見る細かいヤクモノの数々が、とても魅力的かつ楽しいんだ。地道に、そしてジワジワと得点を重ねていくストイックな楽しみ方は、逆に気分を高揚させてくれるぞ!!

IRON MEN

けっこう狙えるぞ！

ここに４回ボールを入れると、〝GOLD〟が完成し、マルチボールが出る。お待ちかねジャックポットのチャンスだ！始めに、ボールを左端のレーンに通し、再びアイアンマンに入れる。初回で2000万点もらえ、連続で完成のたびに、得点も倍々の増やしてゆくのだ。

BLACK BEARD'S TREASURE HOUSE

ここは、オイシイぞ。

左端のレーンに勢いよくボールを入れると、ミステリーボーナスがもらえるぞ。ホールド以前に、なにかのヤクモノを作っておくことで、ミステリーセレクトの特典がもらえる。２つの特典の好きな方を選択しよう。20ミリオンもらえたりするぞ。

BLACK BEARD'S CAVE

運にたよるか？

先月号で紹介した、ジョリージョーカーの台と同じ特典が、このコーナーでもらえ、位置もそのままなので、前台のテクニックが使えるぞ。フリッパーに、ボールを止めておいてから射ちだすショットで、このコーナーに入れるのはムズイ。

SKELTON

ハマリの予感が……

中央のBOXに入れ、〝JOLLY・ROGER〟の文字を完成させると、BOX下のランプが点灯。再びスケルトンに入れると、200万点がそのつどもらえる。

また。限定ラップの回数を入れるともらえる、９ミリオン、18ミリオン等がある。

Check! NUDGING……

ナッジング＝台ゆらし。ピンボールをプレイ中に唯一、自分でボールを揺らすワザのこと。『スパ・ピン』の台ゆらしは、台ごと左右に揺らす感じで、効果的に使えばアウトレーンに落ちそうなボールを、コース上へ戻すことができるのだ。逆に、使わなきゃ良かったなんてこともあるから注意するのだ。

キミは、ジャック狙いか？

ピンボールの醍醐味は、やはりジャックポットをちゃくちゃくと完成させていく過程、成功した時の喜びにつきる。もちろん、この台も例外ではない。しかし、ジャックポット狙いのチャンスが訪れた時に、キミは意外な伏兵の存在に気付くハズ。そう「フリッパー真上に描かれている絵柄の色と、ボールの色が重なって軌跡を見失ってしまった」なんて声を、編集部内でオレも聞いた。うーん、確かに見づらい。ただ、ボールの軌跡をちゃんと目で追っていれば、なんも問題ないです。

注意しなければいけない点と言えば、ほかにジャックポットチャンスはタイム制限がある。マルチボールが射たれた直後から、ボールをロストさせないまでも、約一分前後から、タイムのカウントが始まる。と言って焦るなよ。

©メルダック　©KAZe

驚異的プログラミングが実現する、未体験の臨場感！ 現実との境界線が危うい。

ウルフェンシュタイン3D

■ＳＦＣ ■イマジニア
■94年２月10日発売 ■￥9800

Vol.2 買え！買えば、じゃイカン！

もースキスキ。あえてタイトルに"３Ｄ"とまで付ける、そのしたたかさ。ステキ！ 寝ても覚めても、『ウルフ～』にベタ惚れの俺っちが保証するから、一度体験してみなさい。その場かぎりのお面白さ、だなんて言わせない。

こいつぁ、春から海外ゲーだ！

いやー、みんな『ウルフ～』は、買ったか？ 俺は買うぜ。さっそく買った人なら体験しただろう。電源をＯＮした瞬間、高度なプログラミング技術に、荒けずりな部分を持ち合せた『ウルフ～』によって、キミ達の未開のスリル感に、土足で踏み込まれたハズだからな。

買ってないヒトー。海外ゲームを、心良く受け入れられる窓口の広い奴だけが味わえる興奮が、このゲームにはあるんだぜー。ザマアミロ！

というワケで、来月も『ウルフ』攻略は続くぞ!!

▲リアルタイムで展開されるから、当然のことながら死体はそのまま野晒しだ。死体にとっちゃ、そんなことカンケーないんだろうけど。

エリア2 死霊の巣窟!!

エリア２は、さらにマップが複雑になりキミ達の頭を悩ませるだろう。たとえば、エリア２のフロア２は、スタートで３方向に別かれ道が登場する。どれも、ほぼ一方通行だと思っていい。最短距離は、真中のドアを潜ればＯＫ！だが、この面から無視することのできない、鍵穴付きのドアにふり回されないよう、初回プレイでは、必ず、右手に見えるドアを潜ること。そのぐらいだな。

待ちかねた奴を殺れ！

▼カギは、刺して見なければ分からない。色の違うカギだと、当然開かないぞ。

▲このカギを拾うことで、鍵穴付きドアを開くことができる。

鍵で開けるドアがあると知れ！

エリア２から登場する、ジェラルミン製っぽいドアは、カギを使うことで開閉する。

カギは、エリア内のどこかに置かれていて、あらかじめ拾っておかなければならない。「どこか」といっても、ランダムの様にゲームを開始したそのつど、カギの配置が変わるワケじゃなく、固定されているので安心したまえ。先月号の定石ページに掲載されていたマップなら、拾得場所は一目瞭然だ。

話はさかのぼるが、ジェラルミン製っぽいドアは一見して一種類だけだと思うだろう。外見はいっしょでも、鍵穴と手持ちのカギが合わないことがあるんだ。これによって、せっかく最短距離を見付けたと思っても、カギを探し回ることですべてチャラ！なんてことも。実は、カギには何種類かあって、ほぼ色で判断できる。マップにでも記しておこう。

あなた誰ですか？

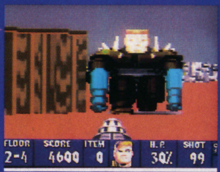

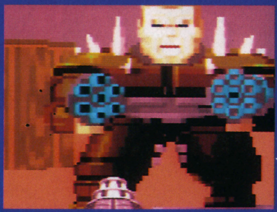

おいどんでゴワス!!

▲左の吹出しにしか聞えなくなっちゃったから、仕方ない。

ボスの倒し方に正攻法などない！ワケじゃない。

攻略の説明は、一面ボスとさほど変らない。むしろ自分の操作に上達が見られてくる頃だから、戦いのノウハウは指先の方が知ってるんじゃない？

エリア２のボス部屋に入ったとたん、なにかの言葉を発して、両手にマシンガンを抱えたボスが登場する。部屋を入って左手に現われるから、そのまま前方のカベにくっつこう。ボスへの攻撃方法は、常に待ち伏せの形となる。場所としては、正方形の障害物。体の側面にはいつもカベがあり、なかつボスが角からヌウッと姿を現わしたら、ある程度射ち込んでる時間が取れるくらいの距離をおいた位置にいること。おなじ、片側にカベがある所でも、出合頭に射ち込みつつ後退では、受けるダメージが大きいので注意だ。

▼ダメージが気になりだしたら、アイテム部屋に駆け込め！ボス部屋には、なぜかこの様な回復部屋があるのだ。

▲ファイアーボールを当てて見る。威力のほどは、目で確認できないが、どうやらマシンガンのほうがこいつには効くみたい。

©1993 Imagineer CO.,Ltd. Published Imagineer CO.,Ltd.under license from Id software.

先月はキースで男の子。てなわけで
今月は公平に女の子で行ってみましょう

豪血寺一族

■アーケード　■アトラス　■発売中

Vol.4
そんなわけで、今回は
アニーにスポットを当ててみた

いや参ったよ。来たの。リクエストが。「友達がキース使いなので、あれでは彼女だけ強くなってしまいます。アニーをやってください」さよけ。よーくわかったよ、神奈川県在住のお嬢さん。……というわけで、今回の対戦版アニー特集は彼女のリクエストによります。ハイ。

まず、アニーをやるうえで考えたいのが必殺技だ。気功系のスワニークラッシュ、強キック溜めのアニーダイナミック、空中での気功・フォトンバースト、そして対空に使えるレインボーバリア。これは、どんな状況にも対応できる装備と言える。ただ、ここで注意したいのがアニーダイナミック。これを狙うということは、強キックを殺されてしまうということにもなる。アニーの魅力は強キックの強さにあるので、これは非常に痛い。意表を付く、という目的以外には使わないほうがいいだろう。

アニー使いは蹴りを制せ！
蹴りを制す者は世界を制す!!
ただし、蹴りといっても必殺技のそれではないことに注目だ!!

アニーというキャラは、特に有効な連続技というものを持たない。実戦で使えるのは、せいぜいジャンプ強キックからのしゃがみ強キックくらいのものだろう。結果、一つ一つの技を確実にたたき込んでいくことが必要になる、一発逆転の可能性の薄いキャラとなってしまっているわけだ。弱攻撃はそれぞれがリーチも短く、攻撃力もない。そんな時、俄然脚光を浴びるのが強キックの強さ、である。立ちだとリーチが長く、しゃがみだと出るのが早く、空中だと下方向にグンとのびるので地上の敵に対して非常に強い。この利点を利用しない手はないといえよう。また、強パンチもリーチが長く、近場であたれば2発入る。これも覚えておいて損はないはずだ。空中投げもできるし。

話は突然変わるようだが、このゲーム、実はガードのタイミングが非常にシビアだ。しゃがみガードから立ちガードに切り換える瞬間など、よほど上手くやらないと上空からの敵の攻撃をガードできない。そこに目を付けた戦法が、ジャンプ強キックで飛び込み、しゃがみ強キックで転ばせるというもの。ジャンプキックが入ればしゃがみキックも入るので、これで敵がコケたら起き上がりにまた重ねてやればいい。アニーのジャンプ強キックはかなり鋭いので、敵としては非常にイヤなはずだ。時折空ジャンプしてガードをスカしてからしゃがみ強キックでイキナリ転ばせたり、イキナリ投げにいったりといったフェイントを交えると、この戦法はさらに有効なものとなる。……嫌われるけどね。こういう強キックの使い方をする場合、どう考えてもアニーダイナミックを溜めている余裕など無いことが分かるだろう。無敵技とはいえ、足払いには一方的にまけちゃうしね。アニーダイナミックはつかわなくていい。ハッキリ言って。

また、必殺技の性質上、アニーというキャラを使う時は、心理戦になることを覚悟しておいた方がいい。垂直ジャンプからのフォトンバーストで牽制しつつ、時折スワニークラッシュで様子を見る。その間、レインボーバリアを常に溜めておくこと。この技はほぼ全ての飛び込み技を返せるものの、アニー本人は無敵ではない、というシロモノなので、早めに出さないと打ち負けてしまう。敵がおかしな素振りを見せてから溜めていたのでは間に合わないのだ。必殺技をからめた戦いかたをする場合、上の書いた様な戦い方が最も無難といえる。素早い身のこなしとは裏腹に、アニーとは遠距離からちまちまと攻撃することが有利な待ちキャラなのだ。

アニー使いは空を制せ！天空を駆ける白鳥の優美さ、見つけた獲物を逃さぬ鷹の鋭さを身につけるのだ!!

アニー・ハミルトン

©ATLUS

▶▶▶NEW SOFT PIC UP!

新作メガトン情報

Coming Soon

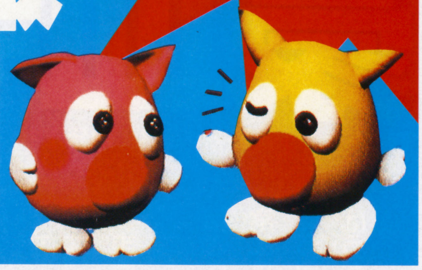

■スーパーファミコン
項劉記
タクティクス・オウガ
天龍源一郎のプロレスレヴォリューション
南国少年パプワくん
サラブレッド・ブリーダー
きんぎょ注意報!
きぐるみ大冒険
天使の詩
スペースエース
けろけろけろっぴの冒険日記
メルファンドストーリーズ

■ファミコン
ワリオの森

■ネオジオ
トップハンター
得点王2

SFC 項劉記

■光栄／4月発売予定／¥12800

●舞台は中国、紀元前の戦乱!

パソコン版は'93年夏に発売され、大好評を博した『項劉記』。待望のSFC版は、いよいよ発売日も決まりそうなところまで来ているぞ。

先月のハード別紹介ページでも採り上げたけど、このゲームは時代的に三国志よりもずっと昔、紀元前に行われた戦いのシミュレーションなのだ。まあ、ファンには言うまでもないことか。ロムが届き次第、改めて紹介の予定だぞ!!

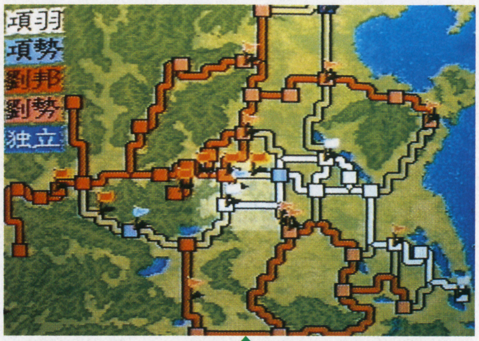

全体 MAP

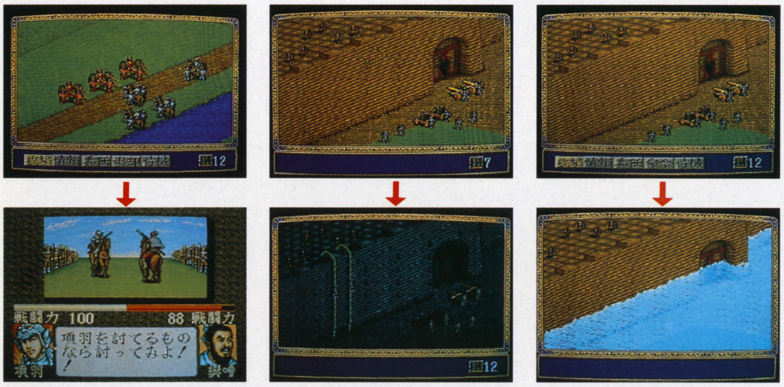

奇略を駆使しての攻城戦、あたかも実戦のよう!!

▲領土経営が重視されがちな光栄流システムの中で、このゲームだけは戦術面が重視されている。攻城戦ひとつにしても、これほど多彩なパターンが用意されているのだ。光栄のSLGは、さらに小説の世界を彷彿とさせるものに近づいたぞ。

FC ワリオの森

■任天堂／発売中／¥4900

●ついに奪った主役の座!ワオ!

マリオ関連の作品は数あれど、敵キャラがついに主役の座を獲得してしまったのは初めてのことではなかろうか!? そういう意味でも話題性のあるこの作品、最近数少なくなったFCの新作ソフトとして、かの『ゼルダの伝説』ロム復刻版と同時発売されるパズルゲームなのだ。

ゲームの内容は、一口に言うと落ちモノ。上から降ってくるモンスターと爆弾を3つ組み合わせて消すというもの。全部で100面まであり、2P対戦はもちろんのこと、タイムアタックモード、練習モードまであるのだ。アクション性高し!

只今のタイム　-R --:--

	EASY	NORMAL	HARD
2R	01:04	--:--	--:--
3R	02:03	--:--	--:--
4R	03:47	--:--	--:--
5R	05:31	--:--	--:--
TOTAL	12:25	--:--	--:--

タイムアタックも激アツだよ～ん

▲任天堂キャラクター関連のパズルゲームと言えば、『ヨッシーのクッキー』など、いくつかの名前がすぐに出てくる。毎回、完成度の高さは保証だ。

SFC タクティクス・オウガ

■クエスト／発売日未定／価格未定

●『オウガバトル』期待の続編!!

斬新なシステム、超美麗なグラフィック、洗練されたストーリーなどなど、ちょっとオザナリなホメ言葉だけどその全てがあてはまってしまうというシミュレーションRPG『伝説のオウガバトル』。セールス的にもヒットを記録し、影響力も大きかったソフトだけど、その続編がいよいよ姿を現したのだ!! タイトルからも分かるとおり、今回はさらにタクティクス、つまり戦術が重視されている様子。別ページに紹介記事があるぞ!!

◀今回の『タクティクス・オウガ』は、全8章から成るオウガバトル・サーガの第7章をもとに作られたもの。ということは、この先もう6本の続編が……?

▶前作では民衆の支持率である「カオスフレーム」の採用により、理想と現実のギャップに焦点を当てた。今回のテーマは「レッテル」。この作品は深い……。

SFC 南国少年パプワくん
■エニックス／3月25日発売／¥8800

●シンタロー大活躍のACG

GB版ではパズルゲームの『パプワくん』、SFCではシンタローが主人公のアクションゲームとして登場だ。なかなかアクションが多彩で、お子様からハードなゲーマーまで楽しめそうだぞ。

SFC 天龍源一郎のプロレスレヴォリューション
■ジャレコ／6月発売予定／¥9800

●プロレスは、この俺が変える!!

たとえプロレスを知らない人でも、その名は知っているだろう。かの天龍源一郎を主人公に据えた新感覚プロレスゲームが、「レヴォリューション」、つまり革命という大胆なタイトルをひっさげて登場だ!!

基本的には画面を上下3分割し、中段にバトルの様子、その上下にはそれぞれのレスラーのアップを表示する。必殺技の炸裂時には2段分を使った大迫力の表示だ。斬新な新方式だぞ。

大画面の迫力を追及した新システム採用！

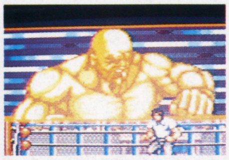

SFC サラブレッド・ブリーダーII
■ヘクト／4月下旬発売予定／¥12800

●好評の前作に続き、出走!!

去年8月に発売され、全国規模のサラブレッド育成大会も開催された『サラブレッドブリーダー』に早くも続編が登場だ。第一の特徴は、前作以上の膨大なデータ。実在・架空を含めて6万頭だ!!

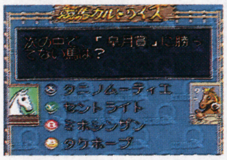
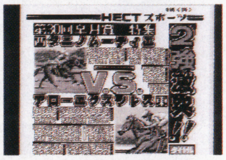

NEO GEO 得点王2
■SNK／発売日未定／価格未定

●ネオジオならではのスケール

サッカーゲーム『得点王』の続編が登場だ。なんと今回チームは48か国！　空前のスケールだ。

NEO GEO トップハンター
■SNK／発売日未定／価格未定

●100メガショック、新作だ!!

100メガショックシリーズの新作として登場の、アクションゲーム『トップハンター』。2ラインの横スクロールアクション。以上概要のみ（笑）。

SFC 天使の詩〜白き翼の祈り〜
■日本テレネット／発売日未定／価格未定

●天使の詩が、SFCに……！

PCエンジンで2作まで登場し、確固たるファン層を築きあげた『天使の詩』が、SFCに登場だ。今回のSFC版はオリジナルストーリーながら、世界観は継承。ファンは要チェックだ！

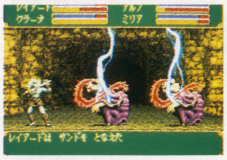
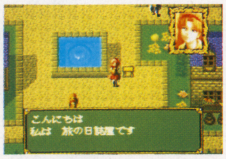

SFC きぐるみ大冒険
■ヘクト／4月発売予定／¥9800

●内容は、推して知るべし!?

ハテ、タイトルから内容の察しがつくでしょうか？　なんとこれは3D迷路をメインに展開するコミカルRPGなのだ。敵の攻撃する箇所を選ぶなど、珍しいアイディアも盛り込まれているぞ。

SFC きんぎょ注意報！とびだせ！ゲーム学園
■ジャレコ／3月18日発売／¥9800

●「きん注」初のゲーム化だ!!

セーラームーン以前の大人気アニメと言えば、この作品じゃなかったかな？　これはマルチプレイヤー5対応の、いろんなミニゲームが詰め込まれたほのぼののゲームだ。みんなで遊ぼう！

SFC メルファンドストーリーズ
■アスキー／3月下旬発売予定／¥9800

●幻想世界の物語を……

4人のキャラクターたちを操作して、数々の難敵を突破していく、横スクロールのファンタジーACG。アスキー系だけあってなかなか難しいぞ。魔法でバリバリ敵を倒せ！

SFC けろけろけろっぴの冒険日記〜眠れる森のけろりーぬ〜
■キャラクターソフト／3月下旬発売予定／¥6980

●今回も捕まるけろりーぬ

すっかりおなじみとなっている、サンリオの人気キャラクターけろっぴの登場するRPG。今回はけろりーぬを助けにいくのだ。相変わらずのメルヘンな雰囲気だぞ。

SFC スペースエース
■イマジニア／3月25日発売／¥9800

●学習型アドベンチャーゲーム

プレイヤーがステージを駆けぬけ、レーザーガンで攻撃し、ステージによっては宇宙船に乗って戦うというスタンダードなACG。学習型アドベンチャーってのは覚えゲーだからなのだ。

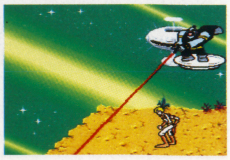

本誌10月号からの長きにわたる発売前紹介記事も、そろそろ大詰め!? 発売直前最後の紹介だ!!

真・女神転生II

■SFC■アトラス■3月下旬発売予定
■￥9,980■16M+B.B

〈今月のII情報は?〉

ヴァルハラ・エリア

今月は、悪魔の新種族について紹介してみよう。種族は今まで以上に細かく別れていて、より確実な情報処理能力が必要とされるぞ。また今回は、ヴァルハラ・エリアにおける最後の紹介となる。コロシアムでレッドベアーを倒したあとの主人公の足跡を追ってみる。

このタイトル画面を見ろおおおおっ!!

これを見ろ!! 真・女転IIのタイトル画面はここまでイカス!!

美麗なグラフィックが熱い!!

いきなり取り乱してしまってすまない。……右の写真、もうちょっと大きめにした方がよかったかな。いや、この間ついに編集部に来たんだよ、真・女転IIのサンプルが。とにかくそのサウンドとビジュアル、これには恐れ入ったね。編集部でプレイなんかしようものなら、見る人見る人「うわ、すごいなこれ!」とモニタの前で足を止め、狭い編集部内で交通渋滞がおこる始末。とにかく、このビジュアルが今回の物語を果てし無く盛り上げてくれるであろうことは想像に難くない。未だ俺もそれほど長い間プレイしたわけではないが、そういう期待を否応なく抱かせてしまうなにかが、このゲームにはある。一刻も早く、このゲームが読者諸君の手元に届き、昼夜を問わず女神ワールドにハマりこむ人々が町中に溢れることを強く望まずにはいられない。……言っておこう。今度の女転は、何かが違うぜ、と。

例えば魔法のグラフィック

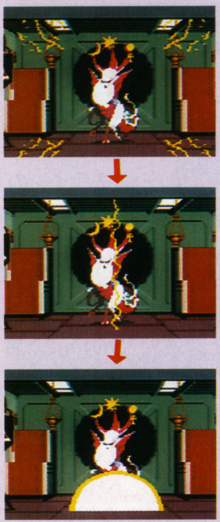

▲魔法の効果グラフィック一つとっても、ここまでハデになってるわけだ。

先月の記事で登場のバーチャルガールの正体とは!?

この世界には、ヴァーチャルバトラーと言うものがある。内容は仮想空間で冒険をする、というもの。ヴァーチャルバトラーの中は、完全な仮想空間なので、命の危険が実際に迫ることなく、安全に戦闘を経験しながら自分の体を鍛えることが出来る。そんなヴァーチャルバトラーを司っている(彼女自身もヴァーチャルバトラーの住人なのかもしれないが)のが彼女、ヴァーチャルガールだ。自分の立場上、ヴァーチャルバトラーにはたびたびお世話になることだろう。彼女とは、仲良くしておいたほうがいいぞ。中では、なにかいいことがあるかもしれないし……?

らくしょーらくしょー がんばってねー♡

ちなみに…

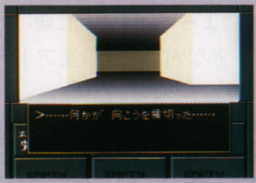

▲新しい所でヴァーチャルバトラーを見つけたら、必ずやってみよう、いいことあるぜ。

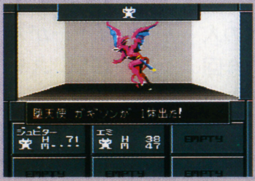

▲各ヴァーチャルバトラーには、ボス格の敵がセットアップモンスターとして潜んでいる。そいつを倒せばそのレベルはクリアしたことになる。

▲始めてだったら、ヴァーチャルガールのお姉さんにゲームの仕方など、色々聞いてみるのもいい。先ずはとにかくコミュニケーションだ。

真(新?)悪魔属性に注目せよ!!

まず、左の表を見てほしい。毎度お馴染みの種族名の他に、聞いたことのない種族が混じっていることに気づくだろう。基本的に、夜魔よりも上の位置にいる種族は仲間になる可能性を秘めている。そういう事で考えると、ワクチン、ウイルス、妖樹の3種を除くほとんどの新種族は仲間にして連れ歩くことが出来るというわけだ。

分からない人はいないと思うが、参考までに付け加えておくと、LOWとは整然とした秩序を重んじ、CHAOSとは混沌、引いては個人の情念を重んじる。これらはそれぞれ互いに対極に位置している。LIGHTは善、DARKは悪と考えると簡単だ。これもお互いが対極に位置している。つまり、LIGHT—CHAOSの主たる破壊神は善の属性を持ちつつ、個人の主張を重んじる種族となるわけ。

ここでは、新たに登場した種族計12種(最も、これはSFC版の前作『真・女神転生』において考えているので、他機種のシリーズでは出てきている種族もあるかもしれない)を特にピックアップして説明してみよう。

●**神霊**　至高唯一神のそれぞれの側面の顔を持つ。本来、形なき者たちである。ライト・ロウ。

●**大天使**　天使たちよりも上位の聖霊たちで、かなりの魔力を持つ。ライト・ロウ。

●**天津神**　日本の天孫系の神々。日本の守護神ではあるが……。ライト・ロウ。

●**神将**　干支に因んだ十二神将たち。方位の守護神である。ライト・ニュートラル。

●**破壊神**　魔神に対抗する力を持った神々。破壊と創造の力を持つ。ライト・カオス。

●**地母神**　母なる大地の女神たち、母の優しさと、自然の厳しさの両面を持つ。かなり古い神々である。ライト・カオス

●**国津神**　鬼神の仲間であるが、日本の国の土着の神々。ライト・カオス。

●**龍神**　龍族の長。神々の中でも最も古き者たちであり、人知を越えた能力と、不思議な価値基準を持つ。ライト・カオス。

●**ワクチン・コンピュータ**　ウイルスを殺すプログラムの、視現化したもの。ダーク・ロウ。

●**妖樹**　放射能の影響か、樹木が意思を持ち、人々に襲いかかる。それははたして大地の怒りの体現か……?　ダーク・ニュートラル

●**ウイルス**　コンピュータ・ウイルスプログラムの視現化したもの。ダーク・カオス

●**デモノイド**　悪魔を元に造られた合成獣。ニュートラル・ニュートラル。

こうして見てみると、新たに加わった種族は、日本の神々に関するものや、コンピュータ関係のものが多いことに気づくだろう。これらのことがストーリーの中でどのように展開されていくのか、いまから非常に楽しみじゃないか。

種族と属性の関係

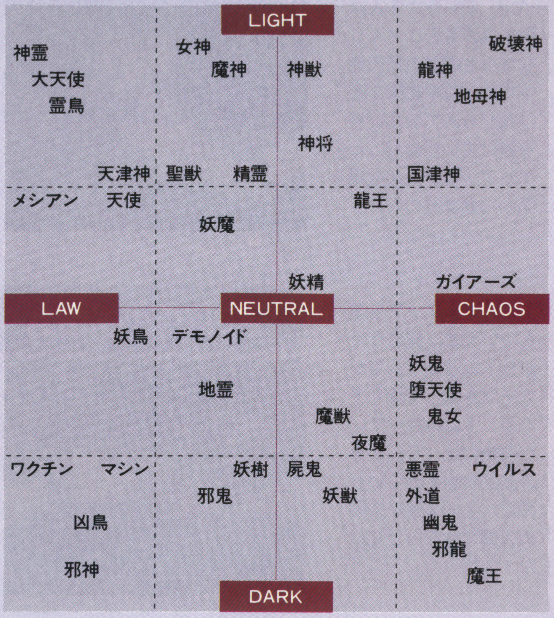

チャンピオン、センター市民になるの巻

えー、前回までに、主人公は記憶を失った戦士で、コロシアムでの決勝戦が目の前に迫っている、ということは説明したね。その決勝戦に勝つと、ヴァルハラ・エリアを収める美人、通称〝マダム〟にお目通りがかない、しかもミレニアムの中心都市、センターの市民権もが手に入るのだ。ということで、まずは決勝戦に望む。その際の注意事項は左のカコミを参照のこと。で、見事決勝戦に勝つと、マダムに会い、頼み事をされることになる。無事、頼まれたことを解決して帰ると、センターエリアから来た客に出会うことになる。……その後の事は……次号だ

▲いや残念!!　残念だったねレッド・ベアーくん。も〜ちょっとだったんだけど、僕にはかなわなかったかぁ。

▲てなわけで、センターから来たお姉ちゃんと一緒に、マダムのところへ行くことになった。

▲実物に会えるんじゃなかったのか。美人だっていうから楽しみにしてたのに。じゃ、今度はスラム街へ行こう。

決勝戦への心構え

この対戦では、ダンジョンを通って闘技場へ行かなくてはならない。が、一度闘技場に入ってしまうと、もう出ることは出来ない。敵のレッドベアーは非常に強いので、かなりキチンとした装備が必要になってくる。ちなみにここまでの最強装備は全て闘技場のダンジョンの宝箱に入っているので、取り逃がしのないようにしたい。

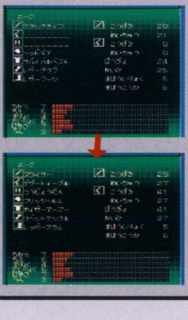

そして舞台はセンターへ!

▲一番おどろいているのは僕です。センターの市民だったんですが、僕は。レッド・ベアーには悪かったなあ。

©西谷史／シップス© ATLUS／遊企画

先月はまともに紹介記事が出来なくてあいすまん。今月からまたゲームの内容についての記事を再会するぞ。今回は、ゲームの基本的な進め方と序盤のストーリー、そして属性というものがもたらすゲーム内での影響というものについて述べてみたい。

ところでフェーダというと、読者諸君は、このゲームの一体どう言ったところに魅力を感じ、あるいは興味を持っているのだろうか?当編集部としては、ぜひ君達諸君の声も聞きたいと思っている。紹介記事も、そちらを中心に組んでいきたいしね。

とにかく、我々としても一消費者として非常に期待しているこのフェーダ、一日も早く諸君のお目にかけたいと思ってやまない。マックスエンターテイメントさん、頑張ってくださいね。楽しみに待ってます（←私事はいいから仕事をせんか）。

1.脱走兵

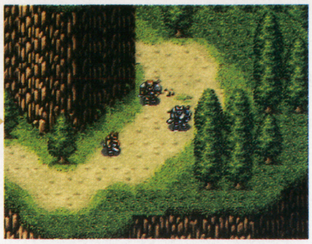

帝国の圧政に嫌気のさしたブライアン、アイン、ドーラの3人は、脱走兵の汚名に甘んじながらも理想の新天地を求め、追撃部隊を避けながらあてのない旅を続けていたのだった。エリア1は、こんな場面から始まるのだ。

2.トムとの出会い

そのままマップを進んでいくと、崖のうえからトムという少年がロープを伝って降りてくる。トムの持っていた荷物には、帝国からの盗品が隠されていたのだ。主人公達が帝国の人間ではないと知ったトムは……。

3.追撃部隊との戦闘

トムの道案内でマップのポイントを一つ進めると、今度は敵部隊も一歩進む。エリアマップ上で敵の部隊と接触すると戦闘マップに切り替わり、戦闘シーンに突入する。この時表示される戦闘指令はとにかく要チェックだ。

4.仲間を増やす

主人公達はトムの案内で、友人のダンというリザードマンが潜んでいる洞窟へと案内された。しかし、そこにはダンの姿はなく、一行がダンを捜して隣の部屋に行ってみると、そこには一人のリザードマンの姿が……!

ブライアン

このゲームの主人公が彼。剣の名手だ。帝国に忠誠を誓っていたものの、最近の帝国のやり方に納得出来ないものを感じ、作戦中に上官を切り、脱走。

STORY

千年戦争後、大陸の実権を握ったバルフォオーリア帝国の圧政に敢然と立ち向かったアルカディア解放軍。その中でも特に、帝国軍から脱走し、後に解放軍指令官となったブライアン。ステルバート率いる遊撃部隊「フェダーイン」（至高の戦士）の活躍は、多くの人々の間で真の英雄談として語り継がれている。

ダン

途中から主人公達と行動を共にする、リザードマン。ちなみに元の属性はニュートラル。よって主人公の属性にかかわらず仲間になってくれる。

属性

各戦闘にはシナリオに沿って戦闘司令（ミッション）と属性値（リブラ）が設定されている。つまり、この司令通りに戦うかどうかで属性値が変化する設定になっている。「司令に従うより敵を倒すのが楽しい」というプレイヤーは属性がカオスになり、シナリオも仲間もロウの場合とは変化する。

アイン

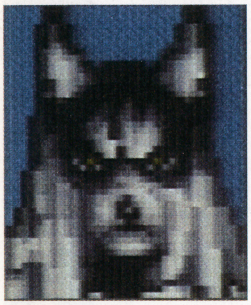

ブライアンと思いを同じくし、とらわれの身だったブライアンを助けだし、全てを捨てて、同時に軍を脱走。素早さと力強さが信条の、頼りになる戦士。

エリス

元、アインの部隊の女アーチャー。その腕には目を見張るものがある、女だてらに兵隊をやっていただけあって、性格は豪放。アインと共に軍を脱走。

これがゲームの基本進行の仕方だ

主人公達が進む全ストーリーには、エリアという区分がある。エリアは全部で12あり、各エリアでの目的を果たすと次のエリアに進むことができるようになっている。

また、エリアはエリアマップというルートを示したマップで表現されていて、その中には銭湯の起こるポイントや町のポイントが存在する。そのエリアマップを進んでいくと、各ポイントには様々なイベントや戦闘が待ち受けており、状況に応じた対応や戦闘を迫られることになる。その対応や戦闘方法によって属性値（ロウ、カオス、ニュートラルの3種類）がアップダウンし、エリアマップのルートや登場するキャラクターのセリフ、ひいてはストーリーが変化していくようになっているのだ。

THE EMBLEM OF JUSTICE FEDA フェーダ

■ＳＦＣ■やのまん■94年７月発売予定■価格未定■20M＋B.B

9.会話シーン

村や町に入ると、既存のRPGのように村人達と会話をし、仲間や付近の状況を聞くことが出来る。行く先々の人々の会話を聞くことによって、自分がどうやって戦っていくべきかの判断基準がつかめるだろう。

10.バーゼル砦

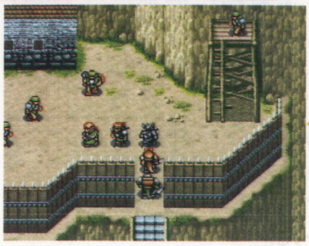

バーゼルや他の村から集まった解放軍の隠し砦がここだ。民衆の中にも、帝国と戦おうと思っている者がいるようだ。ただし未だ活動も小規模で、小さな紛争を散発的に起こすだけの軍事力しか有していないのも事実だ。

11.町中での戦闘

砦で話をしていると、バーゼルが帝国に襲われているという情報！ 急いで戻った主人公達を待ち受けていたのは、かつて所属していた精鋭部隊、グル・パフォーマンスの者達だった。このように、町中で戦闘が起こることもある。

12.サン・バーゼル神殿

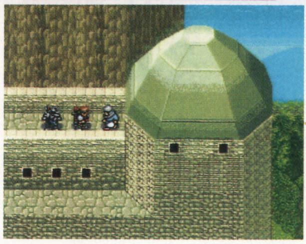

バーゼルの山の山上に位置する神殿、主人公はここで脱走兵という汚名をどう拭っていくか、という方向性を指し示してくれる老師と運命的な出会いをすることになるのである。

キャラクター

ロウ・カオス・ニュートラルの3つの属性によって設定そのものから描き分けられた30人の解放軍兵士、そしてそれを上回る多くの帝国軍兵士は、すべて監督でもある玉木氏の手によって作り出される。今回の設定はファンタジーではあるものの、正に《戦闘マシーン》の大集合だ。種族の設定も多岐にわたっている。

FEDA

「FEDA」というのは、ゲーム終了時にプレイヤーの総合属性値によって決定される称号（9種類ある）の中で、最も位の高い称号の「フェダーイン」の略。真の平和を願う高次元の戦い方をしたプレイヤーのみがこの称号を与えられる。ただし、ゲームとしてはカオスでバリバリ敵を倒した方が楽しいかも……。

5.ダン

ブライアンとアインがダンに話しかけ、自分たちが帝国の脱走兵であることを説明すると、最初は警戒していたダンは、仲間に入れてくれるよう執拗に迫る。なにやらわけがありそうなのだが……。

6.待ち伏せ戦闘

洞窟を出ると、そこには帝国の特殊追撃部隊が先回りしていた！ 投降せよとの勧告に耳を貸さず、不利な戦いに敢然と立ち向かう主人公たち！ 果たして彼らは本当の自由を手に入れることが出来るのだろうか!?

7.バーゼル村

帝国の追手を振り切った主人公達は、トムの住む村、バーゼルへとたどり着いた。バーゼルは帝国の弾圧を逃れるために老人と子供が息をひそめるかのように暮らす村。主人公のような厄介者には愛想も悪い……。

8.エリス

トムの姉であり、看護婦でもあるエリスは、戦争によって親を亡くした子供たちを集めて世話をしている。子供たちには慕われ、非常に優しい人として知られているエリスだったが、主人公らが彼女を尋ねてみると……

どの道を進むか、それはきみ次第だ

基本的に、ニュートラルの属性を持つキャラクターは、主人公がどんな属性であっても部隊入りしてくれる。が、例えばあるロウキャラクターと出会った時、もしも主人公がカオスであったなら……？ そんな時そのキャラは敵となって現れたり、出会うことが出来なかったりするのだ。もちろん味方にはなってくれない。

シナリオの中では、ロウのキャラは、カオスのキャラに比べ非好戦的な性格をしている。つまり、戦闘力のみを取って考えれば、カオスのキャラの方が強いのだ。類は友を呼ぶ……と言うわけではないが、無闇な殺戮を繰り返す部隊にはカオスのキャラが、無駄な戦闘を極力避ける様な部隊にはロウのキャラが近寄ってくることになる。もちろん主人公がカオスだったのにロウに移行したりした場合には、仲間のキャラが離反してしまうこともある。

何が正しいというのではなく、どんなキャラとどんなストーリーを作っていくかは、プレイヤー自身の手に委ねられているということだ。

©やのまん ©マックス・エンターテインメント

1分の壁を越えて……

ゲームボーイ

1994. MAY

Next Issue!!

次号表紙▲

次号、詳報&徹底攻略で超音速の秘密に迫る！『ソニックドリフト』スペシャルだッ!!

5月号予告

む〜ん、む〜んなんだぁ、無事通巻百号記念号の編集作業も終わろうとしてるんだなぁ、む〜ん。なんだかなぁ、特にこれといって何もなかったような気がするんだけど、どうしてかなぁ、む〜ん。気のせいなんだな、きっと、おっ●いボイーン龍虎の拳2。来月はぁ、なんだなぁ、む〜ん、なんかNEOGEOが多くて、GGもいっぱいらしいんだな、む〜ん。いい案配だな、む〜ん、む〜ん。

from EDITORS

む〜ん、む〜ん、そういえばアニキは編集後記書かないだな、怠慢だな、む〜ん。

がんすけ

「俺ん家(ち)は亭主関白だから」などと言いつつ、奥さんに頭が上がらないオヤジ（倉西）を見て、男の悲哀を感じる今日この頃。尻に敷かれてんな〜、などとからかいつつも、敷いてくれる女(ひと)さえいない自分が悲しい22の冬です。

出光煌生

先月もここで書きましたが、本格的に「烈風戦国史」はお休みして、「緋王伝ファンクラブ」を始めることにしました。つきましては、『緋王伝』に関する質問やイラスト等の投稿を募集します。宛先は「緋王伝ファンクラブ」係まで、よろしくね！

アニキK

妻よ、今月もチミのおかげでボクは大丈夫だった。チミにお金がかか……ごめんなさい。なめてません。なァんて書くと怒られそうだな、また。ウチの妻はカワイイですよ。バレンタインなんて、そりゃぁもう、キッツゥーイ（中略）でした。帰ろ。

学園長

今、俺は『疾風忍者団』という漫画にハマってます。…いや、別にインタビューに行った後だからって訳じゃないんだけど㊦。で、コレを描いている今は卒業試験真っ最中。あぁ、神の声が…。

先月の編集後記を見てくれた皆様、本当にありがとう！

T佐藤

初心に戻って、仕事をできるだけ早めにこなすぞ！　こう公にいえば気合い入りそうだしな。

話は変って、俺にとって3度目の引っ越しシーズン。とりあえず京王沿線か東急池袋沿線、小田急沿線どれか。じつはペットが欲しくて、たまらんのだ。

じゅっぴー

今、TRPGがやりたくて仕方がない。高校時代の友達とはもうバラバラになっちゃったもんなぁ。えー、関東近圏でTRPGやってて「一人くらい増えても別にかまわないやぁ」って人がいたら、仲間に入れて下さい。じゅっぴーのお願いでした。

ウソかホントか？ ウソに違いない!? 血液型占い

O型

すべてはオールライトでございますです、ハイ。もう、そりゃなにもかもがうまくいっちまって、笑いが止まらない1カ月になるでしょう。良かったね。

A型

あなたこそ地上最強の幸運の持ち主、思わず黄龍の耳を持つ男なんじゃないかと疑ってしまうほど、今月はツキまくっています。死んでも死なないくらいです。

B型

あまりの貴方の運気の強さに、私の家に先祖代々伝わるクリスタルボールが砕け散ってしまいました。親類縁者のみなさんも、貴方のそばなら無病息災。

AB型

うわぁ、AB型の貴方も大ラッキーだぁ〜、うわぁ、どうしよう〜！　てなワケで通巻百号記念スペシャル占いも終わりです。喜んでいただけましたか？

©1994 SEGA

Victor
スーパーファミコン
は任天堂の商標です。
SUPER Famicom
LICENSED BY NINTENDO
僕の前を夢が走る…
空前の競馬ブームのなか、競馬の夢とロマンを集大成した禁断の本格的競馬シミュレーションソフトが絶賛発売中だ。あのソフトや例のソフトを遥かに超えた興奮の究極の競馬ソフトであることを保証します。
好評発売中
スーパーファミコン
8メガ+バッテリーバックアップ
¥9,800
(税別)
空前の競馬ブームの中、競馬の夢とロマンを集大成した興奮のゲームの登場てす 馬主として自分の持ち馬を天皇賞や有馬記念に出場させる、生産者として競争馬を生産する、レースを予想して馬券を購入する、調教師としてレースにむけて自分の馬をベストの状態にもっていく‥‥競馬のあらゆる面白さ、醍醐味か楽しめます 30年間のデータが収録出来ますから、最初の所持金1億円をどれたけ増やすか、自分の馬が年度代表馬になるか、ターピーを制覇するか、などなどプレイヤー自身が思い思いに楽しめます
学生・生徒または未成年者ても このソフトの勝馬投票券を購入てきます
クラシック・ロード
CLASSIC ROAD
馬券の購入画面
出走の登録画面
メイン画面
市場画面
レース画面
© 1993 ㈱プログレス © 1993 ㈱イスコ © 1993 VICTOR ENTERTAINMENT, INC.
発売元:ビクターエンタテインメント株式会社 〒151 東京都渋谷区千駄ヶ谷2-8-16 問い合せ番号 TEL.03(3423)9269

ゲームボーイ
4月号
1994年4月1日発行
(毎月1回1日発行)第9巻第4号(通巻100号)
1986年10月22日第三種郵便物認可
発行人／若狭駿介
編集人／東本人志
KK マガジンボックス
〒162 東京都新宿区山吹町331 DIABOX
編集部 ☎03-3226-0867
定価390円
(本体価格379円)

FAMICOM FAMILY ファミリーコンピュータ™

Nintendo®

平成6年 2月19日(土) ファミコンカセットで 同時発売!!

新作ソフト

乱暴者のワリオから
平和の森を
取りもどそう!!

HVC-UW
メーカー希望小売価格 4,900円(税別)

名作ソフト

ディスク版ソフト
「ゼルダの伝説」が
ファミコンカセットで復活!!

HVC-ZL
メーカー希望小売価格 4,900円(税別)

ファミリーコンピュータ・ファミコンは任天堂の商標です。

任天堂テレホンサービス 東京(03)3540-9999 大阪(06)210-9999 京都(075)525-3444 名古屋(052)586-3000 岡山(086)255-2130 札幌(011)612-4144

任天堂株式会社 本社 〒605 京都市東山区福稲上高松町60番地 TEL.(075)541-6113
東京支店 TEL.(03)5820-2251 大阪支店 TEL.(06)376-5950 名古屋営業所 TEL.(052)571-2506 岡山営業所 TEL.(086)252-1821 札幌営業所 TEL.(011)621-0513

©1994 Nintendo

雑誌コード 03415-4 T1003415040394 Printed in Japan 印刷／大日本印刷 ©K.K.マガジンボックス